



ESTADO DO MARANHÃO  
PREFEITURA MUNICIPAL DE AFONSO CUNHA  
Praça da Comunidade, 56 - Centro  
CNPJ: 06096655000191

**CONCORRÊNCIA ELETRÔNICA REGIME DE EMPREITADA POR PREÇO GLOBAL  
Nº 003/2024-PROCESSO 014/2024**

**OBJETO:** *CONTRATAÇÃO DE EMPRESA ESPECIALIZADA NA REALIZAÇÃO REFORMA E AMPLIAÇÃO DA ESCOLA SANTA RITA DE CÁSSIA NO POVOADO JIBOIA EM AFONSO CUNHA-MA.*

**LOCAL DE REALIZAÇÃO DA SESSÃO:** A licitação ocorrerá de forma eletrônica pelo site:

<https://www.licitaafonsocunha.com.br/pagina/gerais/pregao.jsf>

**DADOS DA CONCORRÊNCIA ELETRÔNICA:**

ABERTURA DA SESSÃO E INÍCIO DA DISPUTA: 19/04/2024 às 10:00hs

LIMITE PARA ACOLHIMENTO DAS PROPOSTAS: 19/04/2024 às 09h59

**MODO DE DISPUTA:** ABERTO

**CRITÉRIO DE JULGAMENTO:** MENOR PREÇO

**REGIME DE EXECUÇÃO:** EMPREITADA POR PREÇO GLOBAL.

**VALOR ESTIMADO:** R\$ 1.296.395,84 (UM MILHÃO DUZENTOS E NOVENTA E SEIS MIL, TREZENTOS E NOVENTA E CINCO REAIS E OITENTA E OITO CENTAVOS CENTAVOS)



**ESTADO DO MARANHÃO**  
**PREFEITURA MUNICIPAL DE AFONSO CUNHA**  
Praça da Comunidade, 56 - Centro  
CNPJ: 06096655000191

**DISPOSIÇÕES:**

- 1.** DO OBJETO E DO LOCAL DA PRESTAÇÃO DOS SERVIÇOS
- 2.** DO REGIME DE EXECUÇÃO, DO CRITÉRIO DE JULGAMENTO, DO MODO DE DISPUTA E DO ORÇAMENTO
- 3.** DOS RECURSOS ORÇAMENTÁRIOS
- 4.** DA DISPONIBILIZAÇÃO DO EDITAL
- 5.** DA IMPUGNAÇÃO AO EDITAL E DO PEDIDO DE ESCLARECIMENTO
- 6.** DO PRAZO DE VIGÊNCIA E DE EXECUÇÃO CONTRATUAL
- 7.** DO CREDENCIAMENTO NO PROVEDOR DO PROCESSO ELETRÔNICO
- 8.** DA PARTICIPAÇÃO NO CERTAME
- 9.** DA DISPUTA E DA CONDUÇÃO DO CERTAME
- 10.** DO ENVIO DA PROPOSTA
- 11.** DA FASE DE LANCES E DA NEGOCIAÇÃO
- 12.** DO ENVIO DA DOCUMENTAÇÃO
- 13.** DA HABILITAÇÃO
  - 13.1.** DA ENTREGA DOS DOCUMENTOS DE HABILITAÇÃO
  - 13.2.** DA HABILITAÇÃO JURÍDICA
  - 13.3.** DA REGULARIDADE FISCAL E TRABALHISTA
  - 13.4.** DA QUALIFICAÇÃO ECONÔMICO-FINANCEIRA
  - 13.5.** DA DOCUMENTAÇÃO DE QUALIFICAÇÃO TÉCNICA
  - 13.6.** DA LIMITAÇÃO DE REMESSA DE ARQUIVOS ELETRÔNICOS
  - 13.7.** DA ENTREGA DE DOCUMENTOS NA FORMA IMPRESSA PELO LICITANTE ARREMATANTE
- 14.** DOS RECURSOS
- 15.** DO ENCERRAMENTO DAS DISPOSIÇÕES SOBRE O FUTURO CONTRATO
- 16.** DA GARANTIA DE EXECUÇÃO
- 17.** DA ENTREGA, DO RECEBIMENTO DO OBJETO E DA FISCALIZAÇÃO
- 18.** DAS OBRIGAÇÕES DA ADJUDICATÁRIA E DA CONTRATADA
- 19.** DOS PAGAMENTOS, DO REAJUSTE E DA ATUALIZAÇÃO FINANCEIRA
- 20.** DOS ADITIVOS, DO EQUILÍBRIO ECONÔMICO-FINANCEIRO
- 21.** DAS SANÇÕES ADMINISTRATIVAS
- 22.** DA VISITA AO LOCAL DE EXECUÇÃO DAS OBRAS/SERVIÇOS
- 23.** PLANEJAMENTO, MONITORAMENTO E CONTROLE DA OBRA
- 24.** DAS DISPOSIÇÕES GERAIS



**ESTADO DO MARANHÃO**  
**PREFEITURA MUNICIPAL DE AFONSO CUNHA**  
Praça da Comunidade, 56 - Centro  
CNPJ: 06096655000191

**SÃO PARTES INTEGRANTES DO PRESENTE EDITAL OS SEGUINTE ANEXOS:**

ANEXO I – TERMO DE REFERÊNCIA

ANEXO II -Declaração de conhecimento dos locais e condições;

ANEXO III – Carta de apresentação da proposta de preços (modelo);

ANEXO IV – Quadro de pessoal técnico qualificado (modelo);

ANEXO VI – Carta de fiança bancária – garantia de cumprimento do Contrato (modelo);

ANEXO VII – Carta de apresentação dos documentos de habilitação (modelo);

ANEXO VIII – Minuta do Contrato;

ANEXO IX – Demonstrativo da habilitação econômico-financeira;

ANEXO X – Declaração de inexistência de fato superveniente;



ESTADO DO MARANHÃO  
PREFEITURA MUNICIPAL DE AFONSO CUNHA  
Praça da Comunidade, 56 - Centro  
CNPJ: 06096655000191

**EDITAL DE LICITAÇÃO**

O MUNICÍPIO DE AFONSO CUNHA-MA, através da **SECRETARIA MUNICIPAL DE EDUCAÇÃO**, sob nº de CNPJ 30.631.587/0001-06, neste ato representado(a) pelo(a) Secretário Municipal de Educação, Sr. Pedro Ferreira Medeiros, inscrito(a) no CPF nº 840.187.553-68, devidamente representada pelo Senhor **PEDRO BARROS LIMA**, Secretário Municipal, torna público para conhecimento dos interessados que realizará licitação, na modalidade concorrência, no Regime de Empreitada por Preço Global, a se processar de forma eletrônica, **do tipo menor preço**, nos termos da Lei nº 14.133, de 01 de abril de 2021, observada a IN nº 73/2022, do Ministério da Economia e legislação correlata, e será conduzida por Agente de Contratação designado, e ainda as exigências estabelecidas neste edital.

**Local: Portal de Compras:** <https://www.licitaafonsocunha.com.br>

As obras previstas neste Edital e seus anexos, dele sendo partes integrantes, serão executados de acordo com as especificações e quantitativos estimados, constantes dos documentos a seguir mencionados, independentemente de suas transcrições totais ou parciais, e deverão ser rigorosamente obedecidos na apresentação da documentação e elaboração das propostas:

- a) Anteprojetos de Engenharia – anexo ao processo.
- b) Planilha orçamentária referencial - anexa do processo;
- c) Cronograma físico-financeiro (analítico) – anexo ao processo;

## 1. DO OBJETO DA PRESTAÇÃO DOS SERVIÇOS

O objeto da presente licitação é a **CONTRATAÇÃO DE EMPRESA ESPECIALIZADA NA REALIZAÇÃO REFORMA E AMPLIAÇÃO DA ESCOLA SANTA RITA DE CÁSSIA NO POVOADO JIBOIA EM AFONSO CUNHA-MA**. O local onde os serviços serão executados, bem como as informações pertinentes, serão apresentados abaixo, e encontram-se detalhados no Projeto Básico e Memorial Descritivo, que é parte integrante deste Edital.



**ESTADO DO MARANHÃO**  
**PREFEITURA MUNICIPAL DE AFONSO CUNHA**  
Praça da Comunidade, 56 - Centro  
CNPJ: 06096655000191

**2. DO REGIME DE EXECUÇÃO, DO CRITÉRIO DE JULGAMENTO, DO MODO DE DISPUTA E DO ORÇAMENTO**

**2.1.** Os serviços objeto deste Edital serão executados sob regime de: **EMPREITADA POR PREÇO GLOBAL.**

**2.2.** O critério de julgamento será por **MENOR PREÇO.**

**2.2.1.** O desconto resultante do valor do lance ofertado pelos licitantes deverá incidir linearmente sobre os preços de todos os itens do orçamento estimado constante do instrumento convocatório. O modo de disputa será **ABERTO**; O valor estimado da licitação é de R\$ 1.296.395,84 (UM MILHÃO DUZENTOS E NOVENTA E SEIS MIL, TREZENTOS E NOVENTA E CINCO REAIS E OITENTA E OITO CENTAVOS).

**3. DA DISPONIBILIZAÇÃO DO EDITAL**

**3.1.** Os documentos que integram o Edital poderão ser consultados nos sites: <https://www.licitaafonsocunha.com.br> e portal da Transparência do Município de Afonso Cunha-MA <https://www.transparencia.afonsocunha.ma.gov.br> e <https://www.afonsocunha.ma.gov.br>, ou no setor de licitação do Município.

**4. DA IMPUGNAÇÃO AO EDITAL E DO PEDIDO DE ESCLARECIMENTO**

**4.1.** A impugnação ao edital deverá ser protocolada na Prefeitura Municipal de Afonso Cunha-MA, no Setor de Licitações, localizada na Rua Patrocínio Jorge, 05 – Centro, Afonso Cunha-MA, – CEP 65.940-000, ou através do email [cpl-afonsocunha@hotmail.com](mailto:cpl-afonsocunha@hotmail.com), com a indicação do edital correspondente.

**4.1.1.** Apresentada a impugnação, a mesma será respondida à interessada, dando-se publicidade no *site* do Município de Afonso Cunha-MA e na Plataforma *licitaafonsocunha*, consoante preceitua o parágrafo único do art. 164 da lei nº 14.133/2021;

**4.1.2.** Compete à empresa interessada fazer um minucioso exame do edital, seus anexos e documentação correspondente, de modo a poder apresentar, por escrito, todas as divergências, dúvidas ou erros porventura encontrados, para a devida correção ou esclarecimentos, até **03**



**ESTADO DO MARANHÃO**  
**PREFEITURA MUNICIPAL DE AFONSO CUNHA**  
Praça da Comunidade, 56 - Centro  
CNPJ: 06096655000191

(três) dias úteis antes da data da abertura do certame, conforme disposição elencada no art. 164 da Lei nº 14.133/2021, ao Setor de Licitações.

**4.1.3.** O setor de Licitações responderá, oficialmente, as questões pertinentes que lhe forem formuladas, disponibilizando as questões com as respectivas respostas no site do Município de Afonso Cunha-MA, na Plataforma licitagraju.

## 5. DO PRAZO DE VIGÊNCIA E DE EXECUÇÃO CONTRATUAL

**5.1.** O prazo de vigência contratual terá início no dia subsequente ao da publicação do resumo do contrato nos Diários Oficiais, nos termos do §1º do art. 54 da Lei nº 14.133/2021, e terá duração de **12(doze) meses**.

**5.1.1.** O prazo para execução total do objeto do presente Edital será de **90 (noventa) dias corridos**, a contar da data da Ordem de Início de execução dos serviços.

**5.2.** A Ordem de Início será emitida até 30 (trinta) dias após a publicação do Contrato, salvo prorrogação justificada pela Prefeitura Municipal de Afonso Cunha-MA e anuída expressamente pelo Contratado, registradanos autos.

**5.3.** As Ordens de Paralisação, devidamente justificadas por escrito nos autos, suspendem o curso do prazo de execução do contrato, tornando a correr com a Ordem de Reinício dos serviços.

**5.4.** O prazo de vigência será automaticamente prorrogado quando seu objeto não for concluído no período firmado no contrato, conforme previsão do art. 111 da Lei nº 14.133/2021.

**5.5.** A prorrogação do prazo de execução, descontados os períodos de paralisação, será permitida, segundo o § 5º do art. 115 da Lei nº 14.133/2021, automaticamente pelo tempo correspondente, anotadas tais circunstâncias mediante simples apostila.

**5.6.** Na contagem do prazo de vigência estabelecido neste instrumento, excluir-se-á o dia da publicação e incluir-se-á o do vencimento, conforme disposto no Art. 183 da Lei nº. 14.133/2021.

**5.7.** Só se iniciam e vencem os prazos previstos neste instrumento em dia de expediente na Prefeitura Municipal de Afonso Cunha-MA.

**5.8.** A Contratada se obriga a acatar as solicitações da fiscalização da Prefeitura Municipal de Afonso Cunha-MA, para paralisar ou reiniciar as obras, conforme item 6.3.

## 6. DO CREDENCIAMENTO NO PROVEDOR DO PROCESSO ELETRÔNICO

**6.1.** O credenciamento dar-se-á pela atribuição de chave de identificação e de senha, pessoal etransferível, para acesso ao Portal: <https://www.licitaafonsocunha.com.br>

**6.1.1.** Para ter acesso ao sistema eletrônico, os interessados deverão dispor de chave de



**ESTADO DO MARANHÃO**  
**PREFEITURA MUNICIPAL DE AFONSO CUNHA**  
Praça da Comunidade, 56 - Centro  
CNPJ: 06096655000191

identificação e senha pessoal, obtidas junto ao Portal: <https://www.licitaafonsocunha.com.br>, também deverão informar-se a respeito do seu funcionamento e regulamento e receber instruções detalhadas para sua correta utilização.

**6.2.** O credenciamento junto ao provedor do sistema implica a responsabilidade legal do Licitante e a presunção de sua capacidade técnica para realização das transações inerentes ao certame na forma eletrônica.

**6.3.** O uso da senha de acesso pelo Licitante é de sua responsabilidade exclusiva, incluindo qualquer transação efetuada diretamente ou por seu representante, não cabendo ao provedor do sistema ou a Prefeitura Municipal de Afonso Cunha-MA, responsabilidade por eventuais danos decorrentes de uso indevido da senha, ainda que por terceiros.

## 7. DA PARTICIPAÇÃO NO CERTAME

**7.1.** Poderá participar desta licitação qualquer pessoa jurídica legalmente estabelecida no país, que atenda às exigências deste Edital e seus Anexos, que esteja devidamente credenciada, munida de chave de identificação e de senha, cujo objeto social seja compatível com o objeto do certame e que satisfaçam as condições deste Edital.

**7.2.** Não poderão participar direta ou indiretamente desta licitação, os interessados que se enquadrarem em uma ou mais das situações a seguir:

**7.2.1.** Que não atendam às condições deste Edital e seus anexos;

**7.2.2.** Estrangeiros que não tenham representação legal no Brasil com poderes expressos para receber citação e responder administrativa ou judicialmente;

**7.2.3.** Que se enquadrem nas vedações previstas no artigo 14 da Lei nº 14.133/2021;

**7.2.4.** Que estejam sob falência, concurso de credores, concordata ou insolvência, em processo de dissolução ou liquidação;

**7.2.5.** Proibidos de participar de licitações e celebrar contratos administrativos, na forma da legislação vigente;

**7.2.6.** Entidades empresariais que estejam reunidas em consórcio;

**7.2.7.** Organizações da Sociedade Civil de Interesse Público - OSCIP, atuando nessa condição (Acórdão nº 746/2014-TCU-Plenário);

**7.2.8.** Instituições sem fins lucrativos (parágrafo único do art. 12 da Instrução Normativa/SEGES nº 05/2017);

**7.2.9.** Sociedades cooperativas;

**7.2.10.** Pessoa física, em qualquer hipótese.

**7.3.** Será exigida garantia inicial no valor de R\$ 12.963,96 (doze mil novecentos e sessenta e três reais e noventa e seis centavos) correspondente a 1% (um por cento) do valor da obra, que deverá ser constituída sob uma das formas previstas no art. 58, caput e § 1º da Lei n. 14.133/21, com sua validade de 90 (noventa dias), e deverá ser apresentada no junto aos documentos de habilitação.



**ESTADO DO MARANHÃO**  
**PREFEITURA MUNICIPAL DE AFONSO CUNHA**  
Praça da Comunidade, 56 - Centro  
CNPJ: 06096655000191

**7.4.** Nos termos do art. 14 da Lei nº 14.133/2021, não poderão ser contratados:

- a) Autor do anteprojeto, do projeto básico ou do projeto executivo, pessoa física ou jurídica;
- b) Empresa responsável pela elaboração do projeto básico ou do projeto executivo, ou empresa da qual o autor do projeto seja dirigente, gerente, controlador, acionista ou detentor de mais de 5% (cinco por cento) do capital com direito a voto, responsável técnico ou subcontratado;
- c) Pessoa física ou jurídica que se encontre, ao tempo da licitação, impossibilitada de participar da licitação em decorrência de sanção que lhe foi imposta;
- d) Aquele que mantenha vínculo de natureza técnica, comercial, econômica, financeira, trabalhista ou civil com dirigente do órgão ou entidade contratante ou com agente público que desempenhe função na licitação ou atue na fiscalização ou na gestão do contrato, ou que deles seja cônjuge, companheiro ou parente em linha reta, colateral ou por afinidade, até o terceiro grau;
- e) Empresas controladoras, controladas ou coligadas, nos termos da Lei nº 6.404, de 15 de dezembro de 1976, concorrendo entre si;
- f) Pessoa jurídica que, nos 5 (cinco) anos anteriores à divulgação do edital, tenha sido condenada judicialmente, com trânsito em julgado, por exploração de trabalho infantil, por submissão de trabalhadores a condições análogas às de escravo ou por contratação de adolescentes nos casos vedados pela legislação trabalhista.

**7.4.1.** Para os fins do disposto neste item, considera-se familiar o cônjuge, o companheiro ou o parente em linha reta ou colateral, por consanguinidade ou afinidade, até o terceiro grau (Súmula Vinculante/STF nº 13, art. 5º, inciso V, da Lei nº 12.813, de 16 de maio de 2013 e art. 2º, inciso III, do Decreto n.º 7.203, de 04 de junho de 2010).

**7.5.** É proibida a participação de empresa que já esteja contratada para serviços de assistência a fiscalização e gerenciamento de obras do Município, se o objeto da presente licitação estiver entre os contratos a serem fiscalizados ou gerenciados.

**7.6.** A participação na presente licitação implica a aceitação plena e irrevogável de todos os termos, cláusulas e condições constantes deste Edital e de seus Anexos, bem como a observância dos preceitos legais e regulamentares em vigor e a responsabilidade pela fidelidade e legitimidade das informações dos documentos apresentados em qualquer fase do processo.

**7.7.** Os licitantes deverão encaminhar a proposta de preço, exclusivamente por meio do sistema, concomitantemente com os documentos de habilitação exigidos no Edital.

## **8. DA DISPUTA E DA CONDUÇÃO DO CERTAME**

**8.1.** Os trabalhos serão conduzidos pelo Agente de Contratação designado, mediante a inserção e monitoramento de dados gerados ou transferidos no seguinte endereço eletrônico: [www.licitagrajau.com.br](http://www.licitagrajau.com.br).

**8.2.** A operacionalidade do certame se fará por meio do Portal:





**ESTADO DO MARANHÃO**  
**PREFEITURA MUNICIPAL DE AFONSO CUNHA**  
Praça da Comunidade, 56 - Centro  
CNPJ: 06096655000191

<https://www.licitaafonsocunha.com.br> , junto ao qual as Licitantes deverão informar-se a respeito do seu funcionamento e regulamento, e receber instruções detalhadas para sua correta utilização.

**8.2.1.** O **Portal Licita Afonso Cunha** se destina especificamente a realização da fase de disputa de preços enquanto que as publicações referentes a condução do processo licitatório devem ser acompanhadas no *site* do município e *site* do TCE/MA.

**8.3.** A participação na licitação, na forma eletrônica, se dará por meio da digitação da senha pessoal e intransferível do representante credenciado junto ao <https://www.licitaafonsocunha.com.br>, e subsequente encaminhamento da PROPOSTA, exclusivamente por meio do sistema eletrônico, observados data e horário estabelecidos neste Edital.

**8.4.** O encaminhamento da PROPOSTA pressupõe o pleno conhecimento e atendimento às exigências de habilitação previstas neste Edital. A Licitante será responsável por todas as transações que forem efetuadas em seu nome no sistema eletrônico assumindo como firmes e verdadeiros sua PROPOSTA e seus lances.

**8.5.** Caberá ao licitante acompanhar as operações no sistema eletrônico durante a sessão pública do certame eletrônico, ficando responsável pelo ônus decorrente da perda de negócios diante da inobservância de qualquer mensagem emitida pelo sistema eletrônico ou de sua desconexão.

**8.6.** Se ocorrer a desconexão do Agente de Contratação no decorrer da etapa de lances, e o sistema eletrônico permanecer acessível aos Licitantes, os lances continuarão sendo recebidos, sem prejuízo dos atos realizados.

**8.7.** Quando a desconexão persistir por tempo superior a 10 (dez) minutos, a sessão do certame eletrônico será suspensa e terá reinício, com o aproveitamento dos atos anteriormente praticados, somente após comunicação expressa do Agente de Contratação aos participantes, no sítio eletrônico: <https://www.licitaafonsocunha.com.br>

**8.8.** Quando a desconexão representar uma efetiva e irreparável ruptura no certame, ou quando, após uma desconexão superior a 10 minutos, não se retomar, em prazo razoável, o processo de formulação de lances, a sessão do certame Eletrônico será definitivamente interrompida, o que acarretará, conseqüentemente, a renovação do procedimento, inclusive com nova publicação do aviso.

**8.9.** No caso de desconexão apenas do licitante, este deverá de imediato, sob sua inteira responsabilidade, providenciar sua conexão ao sistema eletrônico.

**8.10.** Durante a sessão pública, a comunicação entre o Agente de Contratação e os Licitantes ocorrerá exclusivamente mediante troca de mensagens, via *Chat*, em campo próprio do sistema eletrônico. Não será aceito nenhum outro tipo de contato, como meio telefônico ou e-mail.

**8.11.** O Agente de Contratação verificará as propostas apresentadas e desclassificará, motivadamente, aquelas que não estejam em conformidade com os requisitos estabelecidos neste Edital.



**ESTADO DO MARANHÃO**  
**PREFEITURA MUNICIPAL DE AFONSO CUNHA**  
Praça da Comunidade, 56 - Centro  
CNPJ: 06096655000191

**8.12.** Somente os Licitantes com propostas cadastradas participarão da fase de lances.

**8.13.** A desclassificação da PROPOSTA será sempre fundamentada e registrada no sistema eletrônico, com acompanhamento em tempo real pelas Licitantes.

## **9. DO ENVIO DA PROPOSTA**

**9.1.** A participação no certame eletrônico ocorrerá mediante utilização da chave de identificação e de senha privativa do licitante e subsequente encaminhamento da PROPOSTA, no valor total da obra.

**9.2.** Após a divulgação do edital, os licitantes deverão encaminhar PROPOSTA inicial com o valor na moeda real, MENOR PREÇO, até a data e hora marcadas para a abertura da sessão, exclusivamente por meio do sistema eletrônico – <https://www.licitaafonsocunha.com.br>, quando, então, encerrar-se-á, automaticamente, a fase de recebimento de propostas.

**9.2.1.** As propostas possuem prazo de validade de 60 (sessenta) dias, a contar da data de abertura das propostas de preços;

**9.3.** No momento do envio da proposta o licitante deverá declarar por meio do sistema eletrônico em campo específico, devendo também apresentar, se convocado para entrega de documentos impressos, as seguintes declarações, conforme modelo do **ANEXO VI** – Carta de apresentação dos documentos de habilitação:

**9.3.1.** Que está ciente com as condições contidas no Edital e em seus anexos, bem como de que cumpre plenamente os requisitos de habilitação definidos no Edital e que sua proposta está em conformidade com as exigências do instrumento convocatório;

**9.3.2.** De que até a presente data inexistem fatos impeditivos para a habilitação no presente processo licitatório, ciente da obrigatoriedade de declarar ocorrências posteriores;

**9.3.3.** Para fins do disposto no inciso VI do art. 68 da Lei nº 14.133/2021, que não emprega menor de 18 (dezoito) anos em trabalho noturno, perigoso ou insalubre e não emprega menor de 16 (dezesesseis) anos, salvo menor, a partir de 14 (quatorze) anos, na condição de aprendiz, nos termos do inciso XXXIII, do art. 7º da Constituição Federal;

**9.3.4.** Que não possui, em sua cadeia produtiva, empregados executando trabalho degradante ou forçado, observado o disposto nos incisos III e IV do art. 1º e no inciso III, do art. 5º da Constituição Federal;

**9.3.5.** Que a proposta apresentada para esta licitação foi elaborada de maneira independente;

**9.4.** As declarações mencionadas nos subitens anteriores serão visualizadas pelo Agente de Contratação, na fase de habilitação, quando serão impressas e anexadas aos autos do processo, não havendo necessidade de envio por meio de e-mail ou outra forma.

**9.5.** Nos casos de emissão de declaração falsa, a empresa licitante estará sujeita à tipificação no crime de falsidade ideológica, prevista no artigo 299 do Código Penal Brasileiro,



**ESTADO DO MARANHÃO**  
**PREFEITURA MUNICIPAL DE AFONSO CUNHA**  
Praça da Comunidade, 56 - Centro  
CNPJ: 06096655000191

bem como nos crimes previstos nos artigos 337-E e seguintes da Lei nº 14.133/2021, além de poder ser punido administrativamente, conforme as sanções previstas no presente Edital.

- 9.6.** Até a abertura da sessão, o licitante poderá retirar ou substituir a proposta anteriormente apresentada.
- 9.7.** Ao cadastrar sua proposta no sítio do <https://www.licitaafonsocunha.com.br>, o licitante deverá fazer a descrição detalhada do objeto.
- 9.8.** A apresentação da proposta implicará plena aceitação, por parte do proponente das condições estabelecidas neste Edital e seus anexos, implicando na plena aceitação destas pelo proponente.
- 9.9.** Serão desclassificadas as propostas que não atenderem as exigências do presente edital e seus anexos, que forem omissas ou apresentarem irregularidades insanáveis.
- 9.10.** O menor preço proposto será de exclusiva responsabilidade do licitante, não lhe assistindo o direito de pleitear qualquer alteração do mesmo, sob a alegação de erro, omissão ou qualquer outro pretexto.
- 9.11.** A omissão de qualquer despesa necessária ao perfeito cumprimento do objeto deste certame será interpretada como não existente ou já incluída no preço, não podendo o licitante pleitear acréscimo após a abertura da sessão pública.
- 9.12.** A proposta da licitante deverá considerar a tributação que efetivamente incidirá durante a execução do contrato.
- 9.13.** Qualquer elemento que possa identificar o licitante importará na desclassificação da proposta, sem prejuízo das sanções previstas neste Edital.
- 9.14.** As propostas e eventuais anexos ficarão disponíveis no sistema eletrônico.

## **10. DA FASE DE LANCES E DA NEGOCIAÇÃO**

- 10.1.** Aberta a etapa competitiva, os licitantes classificados poderão encaminhar lances públicos, sucessivos e com menor preço, exclusivamente por meio do sistema eletrônico, sendo imediatamente informados do horário e o valor registrado de cada lance.
- 10.2.** Durante o transcurso da sessão, os licitantes terão informações, em tempo real, do valor de menor preço registrado, mantendo-se em sigilo a identificação do ofertante.
- 10.3.** Será permitido aos licitantes a apresentação de lances intermediários durante a disputa. Serão considerados intermediários os lances que forem iguais ou superiores ao menor ofertado, mas inferiores ao último lance dado pelo próprio licitante, e registrado no sistema eletrônico pela própria licitante.
- 10.4.** Não poderá haver desistência dos lances ofertados após a abertura da sessão, sujeitando-se a licitante desistente às sanções previstas neste Edital.
- 10.5.** Durante a fase de lances, o Agente de Contratação poderá excluir, justificadamente, lance



**ESTADO DO MARANHÃO**  
**PREFEITURA MUNICIPAL DE AFONSO CUNHA**  
Praça da Comunidade, 56 - Centro  
CNPJ: 06096655000191

cujo valor seja manifestamente inexequível.

**10.6.** Será adotado para o envio de lances no pregão eletrônico o modo de disputa “aberto”, onde a etapa de envio de lances durará dez minutos e, após isso, será prorrogada automaticamente pelo sistema quando houver lance ofertado nos últimos dois minutos do período de duração desta etapa;

**10.7.** A prorrogação automática da etapa de envio de lances, será de dois minutos e ocorrerá sucessivamente sempre que houver lances enviados nesse período de prorrogação, inclusive quando se tratar de lances intermediários;

**10.8.** Na hipótese de não haver novos lances, a etapa será encerrada automaticamente, e o sistema ordenará e divulgará os lances.

**10.9.** Encerrada a etapa de envio de lances da sessão pública, o Agente de Contratação deverá encaminhar, pelo sistema eletrônico, contraproposta ao licitante que tenha apresentado o melhor preço, para que seja obtida melhor proposta, vedada a negociação em condições diferentes das previstas neste Edital.

**10.10.** No caso de existir a participação de microempresas e empresas de pequeno porte, neste momento, os procedimentos obedecerão aos subitens a seguir:

a) Antes da classificação definitiva de preços, caso a melhor oferta não tenha sido apresentada por microempresa ou empresa de pequeno porte, o sistema utilizado verificará se ocorreu empate ficto previsto no § 2º do artigo 44 da Lei Complementar nº 123/2006, ou seja, propostas apresentadas por microempresas ou empresas de pequeno porte, que preencham as condições estabelecidas, com valores até 5% (cinco por cento) acima do melhor preço ofertado. Em caso positivo, a microempresa ou empresa de pequeno porte que preencha as condições será convocada e poderá apresentar proposta de preço inferior àquela, à primeira classificada no prazo de 05 (cinco) minutos, sob pena de preclusão.

b) Caso a microempresa (ME) ou empresa de pequeno porte (EPP) que preencha as condições estabelecidas convocada não exerça o benefício de ofertar preço inferior à primeira classificada ou não o faça no tempo estabelecido, o sistema automaticamente convocará as ME/EPP remanescentes que, porventura, se enquadrem na hipótese do empate ficto, na ordem classificatória, para exercício do mesmo direito, sucessivamente, se for o caso.

**10.11.** Havendo eventual empate entre propostas ou lances, o critério de desempate será aquele previsto no art. 3º, § 2º, da Lei nº 8.666, de 1993, assegurando-se a preferência, sucessivamente, aos bens produzidos:

**10.11.1.** No país;

**10.11.2.** Por empresas brasileiras;

**10.11.3.** Por empresas que invistam em pesquisa e no desenvolvimento de tecnologia no País;



**ESTADO DO MARANHÃO**  
**PREFEITURA MUNICIPAL DE AFONSO CUNHA**  
Praça da Comunidade, 56 - Centro  
CNPJ: 06096655000191

**10.11.4.** Por empresas que comprovem cumprimento de reserva de cargos prevista em lei para pessoa com deficiência ou para reabilitado da Previdência Social e que atendam às regras de acessibilidade previstas na legislação.

**10.12.** Persistindo o empate, a proposta vencedora será sorteada pelo sistema eletrônico dentre as propostas ou os lances empatados.

**10.13.** A licitante melhor classificada será convocada para reelaborar e apresentar à administração pública, por meio eletrônico, a PROPOSTA DE PREÇOS adequada ao lance vencedor, no prazo de até 02 (duas) horas, sujeitando-se a licitante às sanções previstas neste Edital.

**10.14.** O sistema verificará a proposta arrematante e o Agente de Contratação anunciará o lance vencedor após o encerramento da etapa de lances da sessão pública e decisão acerca da aceitação do lance de **MENOR PREÇO**.

**10.15.** Será vencedora a empresa que atender ao edital e ofertar o **MENOR PREÇO**.

**10.16.** Poderão ser desclassificadas as propostas de licitantes até a assinatura do contrato, por despacho fundamentado, sem direito a indenização ou ressarcimento e sem prejuízo de outras sanções cabíveis, se tiver conhecimento de fatos supervenientes ou só conhecidos após o julgamento da licitação que desabonem sua idoneidade ou capacidade jurídica, financeira, técnica ou administrativa.

## **11. DO JULGAMENTO DAS PROPOSTAS.**

**11.1.** O Agente de Contratações verificará as propostas apresentadas, desclassificando desde logo aquelas que não estejam em conformidade com os requisitos estabelecidos neste Edital, contenham vícios insanáveis ou não apresentem as especificações técnicas exigidas no Termo de Referência.

**11.2.** O sistema ordenará automaticamente as propostas classificadas, sendo que somente estas participarão da fase de lances.

**11.3.** O sistema disponibilizará campo próprio para troca de mensagens entre a agente de contratações e os licitantes.



**ESTADO DO MARANHÃO**  
**PREFEITURA MUNICIPAL DE AFONSO CUNHA**  
Praça da Comunidade, 56 - Centro  
CNPJ: 06096655000191

- 11.4.** Iniciada a etapa competitiva, os licitantes deverão encaminhar lances exclusivamente por meio do sistema eletrônico, sendo imediatamente informados do seu recebimento e do valor consignado no registro.
- 11.5.** O licitante somente poderá oferecer lance de valor inferior ou percentual de desconto superior ao último por ele ofertado e registrado pelo sistema.
- 11.6.** Será estabelecido o intervalo mínimo de diferença de valores de **R\$ 100,00 (cem reais)** entre os lances, que incidirá tanto em relação aos lances intermediários quanto em relação à proposta que cobrir a melhor oferta.
- 11.7.** Durante a fase de lances, o Agente de Contratações poderá excluir, justificadamente, lance cujo valor seja manifestamente inexequível, ou solicitado pelo licitante quando motivado por erro de digitação.
- 11.8.** Se ocorrer a desconexão do Agente de Contratações no decorrer da etapa de lances, e o sistema eletrônico permanecer acessível às licitantes, os lances continuarão sendo recebidos, sem prejuízo dos atos realizados.
- 11.9.** Será adotado para o envio de lances na concorrência eletrônica o modo de disputa “**ABERTO**”, em que os licitantes apresentarão lances públicos e sucessivos, com prorrogações.
- 11.10.** Não havendo novos lances na forma estabelecida nos itens anteriores, a sessão pública encerrar-se-á automaticamente.
- 11.11.** Encerrada a fase competitiva sem que haja a prorrogação automática pelo sistema, poderá a agente de contratações, assessorado pela equipe de apoio, justificadamente, admitir o reinício da sessão pública de lances, em prol da consecução do melhor preço.
- 11.12.** Durante o transcurso da sessão pública, os licitantes serão informados, em tempo real, do valor do menor lance registrado, vedada a identificação do licitante.
- 11.13.** Quando a desconexão do sistema eletrônico para a agente de contratações persistir por tempo superior a dez minutos, a sessão pública será suspensa e reiniciada somente após decorridas vinte e quatro horas da comunicação do fato pela agente de contratações aos participantes, no sítio eletrônico utilizado para divulgação.



**ESTADO DO MARANHÃO**  
**PREFEITURA MUNICIPAL DE AFONSO CUNHA**  
Praça da Comunidade, 56 - Centro  
CNPJ: 06096655000191

**11.14.** As propostas de microempresas e empresas de pequeno porte que se encontrarem na faixa de até **5% (cinco por cento)** acima da melhor proposta ou melhor lance serão consideradas empatadas com a primeira colocada.

**11.15.** A melhor classificada nos termos do item anterior terá o direito de encaminhar uma última oferta para desempate, obrigatoriamente em valor inferior ao da primeira colocada, no prazo de **5 (cinco) minutos** controlados pelo sistema, contados após a comunicação automática para tanto.

**11.16.** Caso a microempresa ou a empresa de pequeno porte melhor classificada desista ou não se manifeste no prazo estabelecido, serão convocadas as demais licitantes microempresa e empresa de pequeno porte que se encontrem naquele intervalo de 5% (cinco por cento), na ordem de classificação, para o exercício do mesmo direito, no prazo estabelecido no subitem anterior.

**11.17.** No caso de equivalência dos valores apresentados pelas microempresas e empresas de pequeno porte que se encontrem nos intervalos estabelecidos nos subitens anteriores, será realizado sorteio entre elas para que se identifique aquela que primeiro poderá apresentar melhor oferta.

**11.18.** Só poderá haver empate entre propostas iguais (não seguidas de lances), ou entre lances finais da fase fechada do modo de disputa aberto e fechado.

**11.19.** Havendo eventual empate entre propostas ou lances, o critério de desempate será aquele previsto na Lei nº 14.133/21.666, assegurando-se a preferência, sucessivamente, aos bens produzidos:

**11.20.** Encerrada a etapa de envio de lances da sessão pública, a agente de contratações, deverá encaminhar, pelo sistema eletrônico, contra proposta ao licitante que tenha apresentado o melhor preço, para que seja obtida melhor proposta, vedada a negociação em condições diferentes das previstas neste Edital.

**11.21.** Sendo aceitável a oferta, será verificado o atendimento pelo proponente de todas as exigências editalícias, para efeito de habilitação. Caso contrário a agente de contratações examinará as ofertas subsequentes, na ordem de classificação, até a apuração de uma proposta que atenda a todas as exigências constantes deste Edital, sendo o respectivo proponente declarado vencedor nessa fase.





**ESTADO DO MARANHÃO**  
**PREFEITURA MUNICIPAL DE AFONSO CUNHA**  
Praça da Comunidade, 56 - Centro  
CNPJ: 06096655000191

**11.22.** Será desclassificada a proposta ou o lance vencedor, apresentar preço final superior ao preço máximo fixado (Acórdão nº 1455/2018 -TCU - Plenário), desconto menor do que o mínimo exigido ou que apresentar preço manifestamente inexequível.

**11.22.1.** Considera-se inexequível a proposta que apresente preços global ou unitários simbólicos, irrisórios ou de valor zero, incompatíveis com os preços dos insumos e salários de mercado, acrescidos dos respectivos encargos, ainda que o ato convocatório da licitação não tenha estabelecido limites mínimos, exceto quando se referirem a materiais e instalações de propriedade do próprio licitante, para os quais ele renuncie a parcela ou à totalidade da remuneração.

**11.22.2.** Se houver indícios de inexequibilidade da proposta de preço, ou em caso da necessidade de esclarecimentos complementares, poderão ser efetuadas diligências, na forma da Lei 14.133/21, para que a empresa comprove a exequibilidade da proposta.

**11.22.3.** Quando o licitante apresentar preço final inferior a 75% (setenta e cinco por cento) do valor orçado pela administração será considerada inexequível e a inexequibilidade da proposta não for flagrante e evidente pela análise da planilha de custos, não sendo possível a sua imediata desclassificação, será obrigatória a realização de diligências para aferir a legalidade e exequibilidade da proposta

**11.22.4.** Qualquer interessado poderá requerer que se realizem diligências para aferir a exequibilidade e a legalidade das propostas, devendo apresentar as provas ou os indícios que fundamentam a suspeita.

**11.22.5.** Na hipótese de necessidade de suspensão da sessão pública para a realização de diligências, com vistas ao saneamento das propostas, a sessão pública somente poderá ser reiniciada mediante aviso prévio no sistema com, no mínimo, vinte e quatro horas de antecedência, e a ocorrência será registrada em ata.

**11.22.6.** A agente de contratações poderá convocar o licitante para enviar documento digital complementar, por meio de funcionalidade disponível no sistema, no prazo de horas 04 (quatro) horas, sob pena de não aceitação da proposta.

**11.22.7.** O prazo estabelecido poderá ser prorrogado pelo agente de contratações por solicitação escrita e justificada do licitante, formulada antes de findo o prazo, e formalmente





**ESTADO DO MARANHÃO**  
**PREFEITURA MUNICIPAL DE AFONSO CUNHA**  
Praça da Comunidade, 56 - Centro  
CNPJ: 06096655000191

aceita pelo agente de contratações, (Dentre os documentos passíveis de solicitação pelo agente de contratações, destacam-se as planilhas de custo readequadas com o valor final ofertado).

**11.22.8.** Todos os dados informados pelo licitante em sua planilha deverão refletir com fidelidade os custos especificados e a margem de lucro pretendida.

**11.22.9.** O agente de contratações analisará a compatibilidade dos preços unitários apresentados na Planilha de Custos e Formação de Preços com aqueles praticados no mercado em relação aos insumos e também quanto aos salários das categorias envolvidas na contratação.

**11.23.** Na hipótese de necessidade de suspensão da sessão pública para a realização de diligências, com vistas ao saneamento das propostas, a sessão pública somente poderá ser reiniciada mediante aviso prévio no sistema com, no mínimo, vinte e quatro horas de antecedência, e a ocorrência será registrada em ata;

**11.24.** Encerrada a análise quanto à aceitação da proposta, o agente de contratações verificará a habilitação do licitante, observado o disposto neste Edital.

## 12. DO ENVIO DA DOCUMENTAÇÃO

**12.1.** A Licitante vencedora deverá providenciar a documentação relativa à **PROPOSTA DE PREÇO**, no prazo de até 02 (duas) horas, contados a partir da arrematação, via sistema, respeitado o limite do sistema eletrônico: <https://www.licitaafonsocunha.com.br>, podendo ser incluídos em quantos arquivos forem necessários, os seguintes documentos:

**12.1.1.** Carta de apresentação da **PROPOSTA DE PREÇO**, conforme ANEXO III – CARTA DE APRESENTAÇÃO DA PROPOSTA DE PREÇO, a qual será acompanhada da planilha de preços referenciais correspondente a proposta da licitante.

**12.2.** Por motivo de força maior, caso o licitante não consiga enviar a documentação relativa à **PROPOSTA DE PREÇO**, deverá relatar o problema via e-mail (apenas em casos excepcional), dentro do prazo estabelecido no item 14.1 deste edital, para o email: [cpl-afonsocunha@hotmail.com](mailto:cpl-afonsocunha@hotmail.com), na verificação da conformidade da melhor proposta apresentada (aquela que tiver menor preço) com os requisitos do instrumento convocatório, será desclassificada caso:

**12.2.1.** Contenha vícios insanáveis;

**12.2.2.** Não obedeça às especificações técnicas pormenorizadas no instrumento convocatório;

**12.2.3.** Apresente preço manifestamente inexequível ou permaneça acima do orçamento estimado para a contratação;

**12.2.4.** Não tenha sua exequibilidade demonstrada, quando exigido pela Administração Pública;

**12.2.5.** Apresente desconformidade com quaisquer outras exigências do instrumento convocatório, desde que insanável.

**12.3.** A Comissão de Licitação poderá realizar diligências para aferir a exequibilidade da proposta mais bem classificada ou exigir do licitante que ela seja demonstrada.

**12.3.1.** Serão consideradas inexequíveis as propostas cujos valores forem inferiores a 75%<sub>17</sub>



**ESTADO DO MARANHÃO**  
**PREFEITURA MUNICIPAL DE AFONSO CUNHA**  
Praça da Comunidade, 56 - Centro  
CNPJ: 06096655000191

(setenta e cinco por cento) do valor orçado pela Administração, conforme disposto no art. 59 § 4º da Lei 14.133/2021.

**12.3.2.** Será exigida garantia adicional do licitante vencedor cuja proposta for inferior a 85% (oitenta e cinco por cento) do valor orçado pela Administração, equivalente à diferença entre este último e o valor da proposta, sem prejuízo das demais garantias exigíveis, conforme disposto no art. 59 §5º da Lei 14.133/2021.

**12.4.** A Administração conferirá ao licitante a oportunidade de demonstrar a exequibilidade da sua proposta, considerados o preço global, os quantitativos e os preços unitários relevantes.

**12.5.** Na hipótese acima, o licitante deverá demonstrar que o valor da proposta é compatível com a execução do objeto licitado no que se refere aos custos dos insumos e aos coeficientes de produtividade adotados nas composições do valor global.

**12.6.** A análise de exequibilidade da proposta não considerará materiais e instalações a serem fornecidos pelo licitante em relação aos quais ele renuncie a parcela ou à totalidade a remuneração, desde que a renúncia esteja expressa na proposta.

## 13. DA HABILITAÇÃO

### 13.1. DA HABILITAÇÃO JURÍDICA:

**13.1.1.** Para comprovar habilitação jurídica, o vencedor deverá apresentar a seguinte documentação:

**13.1.1.1.** Registro comercial, no caso de empresa individual;

**13.1.1.2.** Ato constitutivo, estatuto ou contrato em vigor, devidamente registrado, em se tratando de sociedades comerciais e no caso de sociedade por ações, acompanhado dos documentos de eleição de seus atuais administradores;

**13.1.1.3.** Inscrição do ato constitutivo no caso de sociedades civis, acompanhada de documentação que identifique a diretoria em exercício;

**13.1.1.4.** Decreto de autorização, em se tratando de empresa ou sociedade estrangeira em funcionamento no País, e ato de registro ou autorização para funcionamento expedido pelo órgão competente.

**13.1.1.5.** Deverá estar prevista no estatuto ou Contrato Social da licitante a autorização para empreender atividades compatíveis com o objeto desta Licitação.

**13.1.1.6.** Credenciamento do Representante Legal para assinatura do contrato.

### 13.2. DA REGULARIDADE FISCAL E TRABALHISTA

**13.2.1.** Prova de inscrição no Cadastro Nacional de Pessoa Jurídica – CNPJ, pertinente ao seu ramo de atividade e compatível com o objeto desta licitação.



**ESTADO DO MARANHÃO**  
**PREFEITURA MUNICIPAL DE AFONSO CUNHA**  
Praça da Comunidade, 56 - Centro  
CNPJ: 06096655000191

**13.2.2.** Prova de regularidade fiscal perante a Fazenda Nacional, mediante certidão conjunta expedida pela RFB/PGFN, referente a todos os créditos tributários federais e à Dívida Ativa da União, inclusive aqueles relativos à Seguridade Social.

**13.2.3.** Prova de regularidade com a Fazenda Estadual, mediante Certidão Negativa de Tributos Estaduais ou Certidão Positiva com efeito negativo, expedida pela Fazenda Estadual ou Certidão de Não Contribuinte.

**13.2.4.** Prova de regularidade com a Fazenda Pública Municipal da sede da licitante, mediante Certidão Negativa de Tributos Municipais ou Certidão Positiva com efeito negativo, expedida pela Fazenda Municipal, da sede da licitante ou Certidão de Não Contribuinte.

13.2.4.1 – A Prova de Regularidade para com a **Fazenda Municipal** deverá ser atendida pela apresentação da Certidão Negativa de Tributos ou Positiva com efeitos de Negativa de tributos municipais da sede da licitante.

**13.2.5.** Prova de regularidade com o Fundo de Garantia por Tempo de Serviço – FGTS, por meio de Certificado de Regularidade de Situação do Fundo de Garantia do Tempo de Serviço – FGTS.

**13.2.6.** Prova de inexistência de débitos inadimplidos perante a Justiça do Trabalho, mediante a apresentação de certidão negativa ou positiva com efeito de negativa, expedida pelo Tribunal Superior do Trabalho (TST), da sede da licitante, nos termos do Título VII-A da Consolidação das Leis do Trabalho, aprovada pelo Decreto-Lei no 5.452, de 01/05/1943, e instituída pela Lei nº 12.440, de 07/07/2011, que será verificada “on- line” pela Comissão na data de entrega da documentação de habilitação.

**13.2.7.** Caso o objeto contratual venha a ser cumprido por filial da licitante, os documentos exigidos neste item também deverão ser apresentados pela filial executora do contrato, sem prejuízo para a exigência de apresentação dos documentos relativos à sua matriz.

### **13.3. DA HABILITAÇÃO ECONÔMICO-FINANCEIRA**

**13.3.1.** Balanço patrimonial e demonstrações contábeis do último exercício social, com termo de abertura e encerramento, já exigíveis e apresentados na forma da lei, vedados a substituição por balancetes ou balanços provisórios, em que estejam registrados os valores do ativo circulante (AC) e do passivo circulante (PC), de modo a extrair-se índice de Liquidez Corrente (ILC) igual ou superior a 01 (um), indicados pela licitante, acompanhadas do respectivo DHP do profissional que elaborou e Certidão do referente ao Balanço Patrimonial.

**13.3.2.** As licitantes que apresentarem resultado menor do que um (1,0) em qualquer dos índices referidos acima, deverão comprovar o capital mínimo ou patrimônio líquido igual ou superior a dez por cento (10%) do valor estimado da contratação.

**13.3.3.** Excetua-se da exigência da alínea anterior ao microempreendedor individual (art. 18 da LC 123/2006 c/c art. 1.179, § 2º CC) e as Micro e Pequenas Empresas que propuserem habilitação em licitações cujo os objetos sejam para o fornecimento para pronta entrega ou para locação de materiais (art. 3º do Decreto Federal nº 6.204/2007).



**ESTADO DO MARANHÃO**  
**PREFEITURA MUNICIPAL DE AFONSO CUNHA**  
Praça da Comunidade, 56 - Centro  
CNPJ: 06096655000191

**13.3.4.** As empresas com menos de um exercício financeiro devem cumprir a exigência deste subitem mediante a apresentação do Balanço de Abertura, acompanhado do Balanço Patrimonial e da Demonstração do Resultado levantado com base no mês imediatamente anterior à data de apresentação da proposta.

**13.3.5.** Serão considerados aceitos como na forma da lei o balanço patrimonial e demonstrações contábeis assim apresentados:

- a) Publicados em Diário Oficial ou;
- b) Publicados em jornal de grande circulação ou;
- c) Registrados na Junta Comercial da sede/domicílio do licitante ou;
- d) Por cópia do Livro Diário, devidamente autenticado na Junta Comercial da sede ou domicílio da licitante, na forma da IN nº 65 do Departamento Nacional do Registro do Comércio - DNRC, de 1º de agosto de 1997, art. 6º, acompanhada obrigatoriamente dos Termos de Abertura e de Encerramento. Quando for apresentado o original do Diário, para cotejo pelo agente de contratações e Equipe de Apoio, fica dispensada a inclusão, na documentação, dos Termos de Abertura e de Encerramento do Livro em questão.
- e) Sistema Público de Escrituração Digital – SPED-Contábil (Decreto Federal nº 6.022/2007); nos termos do art. 2º da Instrução Normativa RFB nº 787/2007, devendo apresentar referidos documentos, devidamente assinados, na forma do § 5º do art. 10 da Instrução Normativa DNRC nº 107/2008.
- f) Na hipótese de alteração do Capital Social, após a realização do Balanço Patrimonial, a licitante deverá apresentar documentação de alteração do Capital Social, devidamente registrada na Junta Comercial ou Entidade em que o Balanço foi arquivado.

**13.3.6.** Certidão Negativa de Falência ou Concordata, expedida pelo distribuidor da sede da pessoa jurídica, **emitida até 60 (sessenta) dias de antecedência da data de apresentação da Documentação**, quando não vier expresso o prazo de validade.

## **13.4. DA DOCUMENTAÇÃO DE QUALIFICAÇÃO TÉCNICA**

### **13.4.1. Capacidade técnico-operacional:**

13.4.1.1. Registro ou Inscrição da licitante no Conselho competente da região da sede da empresa (art. 67, V, da Lei Federal nº 14.133/2021).

13.4.1.2. Prova de aptidão para o desempenho de atividade pertinente e compatível em características, quantidades e prazos com o objeto desta licitação, por meio da apresentação de Atestado(s) ou Certidão(ões), expedido(s) por pessoa jurídica de direito público ou privado, devidamente registrado(s) no Conselho competente, que demonstrem já ter executado serviços de características semelhantes, quantidades e prazos com o objeto.

13.4.1.3. Indicação do pessoal técnico, das instalações e do aparelhamento adequados e disponíveis para a realização do objeto da licitação, bem como da qualificação de cada membro



**ESTADO DO MARANHÃO**  
**PREFEITURA MUNICIPAL DE AFONSO CUNHA**  
Praça da Comunidade, 56 - Centro  
CNPJ: 06096655000191

da equipe técnica que se responsabilizará pelos trabalhos;

**13.4.2. Capacidade técnico-profissional:**

**13.4.2.1.** Apresentação de profissional, devidamente registrado no conselho profissional competente, quando for o caso, detentor de atestado de responsabilidade técnica por execução de obra ou serviço similares de complexidade tecnológica e operacional equivalente ou superior;

**13.4.2.2.** Os profissionais indicados pela licitante para fins de comprovação da capacidade técnico-profissional deverão pertencer ao quadro permanente do licitante;

**13.4.2.3.** Entende-se, para fins deste Edital, como pertencente ao quadro permanente:

- a) Sócio: Contrato Social devidamente registrado no órgão competente;
- b) Diretor: cópia do Contrato Social, em se tratando de firma individual ou limitada ou cópia da ata de eleição devidamente publicada na imprensa, em se tratando de sociedade anônima;
- c) Empregado: cópia atualizada da Carteira de Trabalho e Previdência Social –CTPS ou Contrato de Trabalho em vigor;
- d) Profissional contratado: contrato de prestação de serviço ou contrato de prestação de serviço futuro. O contrato de prestação de serviços que se refira à obrigação futura do profissional em responder tecnicamente pela licitante deverá especificar sua vinculação à execução integral da obra/serviço objeto desta licitação.
- e) O profissional indicado pela licitante para fins de comprovação da capacidade técnico-profissional deverá acompanhar a execução dos serviços, admitindo-se sua substituição por profissionais de experiência equivalente ou superior, desde que aprovado pelo gestor do contrato e ratificada pelo seu superior. Para essa substituição, a qualificação-técnica do profissional substituto deverá atender as mesmas exigências deste Edital.

**13.4.2.4.** No caso de duas ou mais licitantes indicarem um mesmo profissional como responsável técnico todas serão inabilitadas.

**13.5.** Certidão de Registro e Quitação de Pessoa Jurídica, expedida pelo Conselho Regional de Engenharia e Agronomia – CREA da região a que estiver vinculada à sede da empresa, comprovando que possui habilitação para o desempenho de atividades compatíveis com o objeto do certame e responsável técnico com habilitação para execução do objeto desta licitação;



**ESTADO DO MARANHÃO**  
**PREFEITURA MUNICIPAL DE AFONSO CUNHA**  
Praça da Comunidade, 56 - Centro  
CNPJ: 06096655000191

**13.6.** Comprovar a Capacidade técnico-profissional: Certidão de Acervo Técnico – CAT, expedida pelo CREA, nos termos da legislação aplicável, em nome do(s) responsável(s) técnicos e/ou membros de equipe técnica que participarão da obra, que demonstre a Anotação de Responsabilidade técnica - ART ou o Registro de Responsabilidade Técnica – RRT, relativo à execução de serviços compatíveis com o objeto descrito neste instrumento convocatório;

**13.7.** Será considerado para aferição de capacidade técnica para execução de obras e/ou serviços com características semelhantes e de complexidade operacionais equivalentes ou superiores ao objeto desta (Súmula TCU 263), abrangendo as parcelas de maior relevância e valor significativo do objeto da licitação, com base no projeto básico de engenharia, contendo, no mínimo as seguintes quantidades referentes ao Projeto.

ITEM	DESCRIÇÃO	QUANTIDADE EDITAL	40%
1	REVESTIMENTO CERÂMICO PARA PISO COM PLACAS TIPO PORCELANATO DE DIMENSÕES 60X60 CM APLICADA EM AMBIENTES DE ÁREA MAIOR QUE 10 M <sup>2</sup> .	481,45	192,58
2	FABRICAÇÃO, MONTAGEM E DESMONTAGEM DE FÔRMA PARA VIGA BALDRAME, EM CHAPA DE MADEIRA COMPENSADA RESINADA, E=17 MM, 4 UTILIZAÇÕES.	851,08	340,432
3	SERVIÇO DE EMBOÇO/MASSA ÚNICA, APLICADO MANUALMENTE, TRAÇO 1:2:8, EM BETONEIRA DE 400L, PAREDES INTERNAS, COM EXECUÇÃO DE TALISCAS, EDIFICAÇÃO HABITACIONAL UNIFAMILIAR (CASAS) E EDIFICAÇÃO PÚBLICA PADRÃO.	2.024,50	809,8
4	ALVENARIA DE VEDAÇÃO DE BLOCOS CERÂMICOS FURADOS NA VERTICAL DE 9X19X39 CM (ESPESSURA 9 CM) E ARGAMASSA DE ASSENTAMENTO COM PREPARO MANUAL.	1.012,25	404,9
5	CONCRETAGEM DE VIGAS E LAJES, FCK=25 MPA, PARA QUALQUER TIPO DE LAJE COM BALDES EM EDIFICAÇÃO TÉRREA - LANÇAMENTO, ADENSAMENTO E ACABAMENTO.	6,00	2,4
6	TRAMA DE MADEIRA COMPOSTA POR RIPAS, CAIBROS E TERÇAS PARA TELHADOS DE ATÉ 2 ÁGUAS PARA TELHA CERÂMICA CAPA-CANAL, INCLUSO TRANSPORTE VERTICAL.	55,20	22,08
7	CERÂMICA ESMALTADA C/ ARG. CIMENTO E AREIA ATÉ 10x10cm (100 cm <sup>2</sup> ) - DECORATIVA P/ PAREDE	576,41	230,564





**ESTADO DO MARANHÃO**  
**PREFEITURA MUNICIPAL DE AFONSO CUNHA**  
Praça da Comunidade, 56 - Centro  
CNPJ: 06096655000191

<b>8</b>	EMASSAMENTO COM MASSA LÁTEX, APLICAÇÃO EM PAREDE, DUAS DEMÃOS, LIXAMENTO MANUAL.	352,85	141,14
----------	--	--------	--------

### 13.4.3. DECLARAÇÕES PARA QUALIFICAÇÃO TÉCNICA:

**13.4.3.1.** Declaração formal emitida pela licitante de que os equipamentos necessários para execução da Obra/Serviço de que trata o objeto desta licitação estarão disponíveis e em perfeitas condições de uso por ocasião de sua utilização.

**13.4.3.2.** Declaração de pleno conhecimento do local e condições em que a obra será executada, conforme modelo no **ANEXO I**.

**13.4.3.** Na hipótese da licitante arrematante ser considerada inabilitada por desatender às exigências habilitatórias, serão requeridos e analisados a proposta e os documentos de habilitação do licitante subsequente, por ordem de classificação, e assim sucessivamente, até a apuração de uma que atenda ao edital, sendo o respectivo licitante declarado vencedor.

**13.4.4.** A hipótese que trata o subitem anterior poderá ser realizada mais de uma vez, até que se obtenha uma licitante habilitada, sempre observando que sua proposta deverá estar abaixo do orçamento referencial.

**13.4.5.** As proponentes estarão obrigadas a apresentar Declaração de Inexistência de Fato Superveniente Impeditivo à Habilitação, conforme modelo do **ANEXO IX do EDITAL**.

## 14. DOS RECURSOS

**14.1.** Divulgada a decisão da Comissão, em face do ato de julgamento (declaração do vencedor), se dela discordar, a licitante terá o prazo de **3 (três) dias úteis** para interpor recurso, via sistema, contados a partir da data da intimação da decisão que se fará por publicação na imprensa oficial, em conformidade com o que dispõe o art. 165, inc. I da Lei 14.133/2021.

**14.1.1.** O prazo para apresentação de contrarrazões será o mesmo do recurso, **3 (três) dias úteis**, e terá início imediatamente ao término do prazo para interpor recurso, em consonância com o preceito do §4º do art. 165 da Lei 14.133/2021;

**14.1.2.** É assegurada aos licitantes vista dos elementos indispensáveis à defesa de seus interesses.

**14.2.** Caso o Agente de Contratação não exerça juízo de retratação, a questão será apreciada pela Autoridade Competente para homologar o resultado final no prazo máximo de 10 (dez) dias úteis, contado do recebimento dos autos, conforme disposto no art. 165, §2º da Lei nº 14.133/2021.

**14.3.** O recurso e o pedido de reconsideração terão efeito suspensivo do ato ou da decisão recorrida até que sobrevenha decisão final da autoridade competente.



**ESTADO DO MARANHÃO**  
**PREFEITURA MUNICIPAL DE AFONSO CUNHA**  
Praça da Comunidade, 56 - Centro  
CNPJ: 06096655000191

**14.4.** Os autos do processo permanecerão com vista franqueada aos interessados, nos dias úteis no horário de 08h00min às 12h00min.

**14.5.** O acolhimento de recurso importará na invalidação apenas dos atos insuscetíveis de aproveitamento.

**14.6.** A impugnação ou o recurso interposto em desacordo com as condições deste EDITAL e seus ANEXOS não serão conhecidos.

**14.7.** Na contagem dos prazos estabelecidos neste EDITAL e seus ANEXOS, excluir-se-á o dia de início e incluir-se-á o do vencimento.

**14.8.** Os prazos previstos neste EDITAL e seus ANEXOS iniciam e expiram exclusivamente em dia de expediente no âmbito do Município.

## **15. DO ENCERRAMENTO E DISPOSIÇÕES SOBRE O FUTURO CONTRATO**

**15.1.** Finalizada a fase recursal e definido o resultado de julgamento o procedimento licitatório será encerrado e encaminhado a Autoridade Competente que poderá:

- a) Determinar o retorno dos autos para saneamento de irregularidades;
- b) Anular o procedimento, de ofício ou mediante provocação de terceiros, sempre que presente ilegalidade insanável;
- c) Revogar o procedimento por motivo de conveniência e oportunidade; ou
- d) Adjudicar o objeto e homologar a licitação em ato único, para posterior assinatura do contrato.

**15.2.** A recusa injustificada do adjudicatário em assinar o contrato ou em aceitar ou retirar o instrumento equivalente no prazo estabelecido pela Administração caracterizará o descumprimento total da obrigação assumida e o sujeitará às penalidades legalmente estabelecidas e à imediata perda da garantia de proposta em favor do órgão ou entidade licitante.

**15.2.1.** Será facultado à Prefeitura Municipal, quando o convocado não assinar o termo de contrato ou não aceitar ou não retirar o instrumento equivalente no prazo e nas condições estabelecidas, convocar os licitantes remanescentes, na ordem de classificação, para a celebração do contrato nas condições propostas pelo licitante vencedor.

**15.2.2.** Na hipótese de nenhum dos licitantes aceitar a contratação nos termos do subitem acima, a Prefeitura Municipal de Afonso Cunha-MA, poderá convocar os licitantes remanescentes, observados o valor estimado e sua eventual atualização nos termos do edital:





**ESTADO DO MARANHÃO**  
**PREFEITURA MUNICIPAL DE AFONSO CUNHA**  
Praça da Comunidade, 56 - Centro  
CNPJ: 06096655000191

I - Convocar os licitantes remanescentes para negociação, na ordem de classificação, com vistas à obtenção de preço melhor, mesmo que acima do preço do adjudicatário;

II - Adjudicar e celebrar o contrato nas condições ofertadas pelos licitantes remanescentes, atendida a ordem classificatória, quando frustrada a negociação de melhor condição.

## **16. DA GARANTIA DE EXECUÇÃO**

**16.1.** A CONTRATADA prestará garantia no valor correspondente a **5% (cinco por cento) do valor do Contrato**, nas modalidades definidas no art. 96, §1º, da Lei nº 14.133/2021. Caberá à CONTRATADA manter a validade da garantia durante o período de vigência contratual, acrescido de 6 (seis) meses, renovando ou reforçando-a conforme necessário.

**16.1.1.** CAUÇÃO EM DINHEIRO OU TÍTULOS DA DÍVIDA PÚBLICA, conforme inciso I do §1º do art. 96 da Lei nº 14.133/2021.

**16.1.2.** FIANÇA BANCÁRIA conforme **ANEXO V do EDITAL – CARTA DE FIANÇA BANCÁRIA - GARANTIA DE CUMPRIMENTO DO CONTRATO (MODELO)**: emitida por banco ou instituição financeira devidamente autorizada a operar no País pelo Banco Central do Brasil.

**16.1.3.** SEGURO-GARANTIA – No caso da opção pelo Seguro Garantia, o mesmo será feito mediante entrega da competente apólice, emitida por Seguradora legalmente autorizada pela SUSEP a comercializar seguros, e em nome da Prefeitura Municipal de Afonso Cunha-MA de Afonso Cunha-MA cobrindo, inclusive, os riscos de rescisão do contrato.

**16.1.3.1.** A apólice terá sua validade confirmada pelo segurado por meio da consulta

**16.2.** A Prefeitura restituirá ou liberará a garantia ofertada, no prazo máximo 60 (sessenta) dias após a assinatura do termo de recebimento definitivo dos serviços objetos desta licitação, conforme art. 100 da Lei nº 14.133/2021, mediante requerimento

**16.3.** Em caso de rescisão do contrato ou de interrupção dos serviços, não será devolvida a garantia, a menos que a rescisão ou paralisação decorram de acordo com a Prefeitura, nos termos da legislação vigente.

**16.4.** Havendo prorrogação de prazo formalmente admitido pela Administração, deverá o contratado apresentar nova garantia de execução do contrato, de forma a abranger o período de prorrogação, retendo a administração os créditos do contratado, enquanto não efetivada tal garantia, ou valor a ela correspondente.



**ESTADO DO MARANHÃO**  
**PREFEITURA MUNICIPAL DE AFONSO CUNHA**  
Praça da Comunidade, 56 - Centro  
CNPJ: 06096655000191

**16.5.** Ocorrendo aumento no valor contratual decorrente de acréscimos de obras ou serviços, o contratado, por ocasião da assinatura do Termo Aditivo, deverá proceder ao reforço da garantia inicial, no mesmo percentual previsto.

**16.6.** A garantia deverá ser integralizada, no prazo máximo de 10 (dez) dias, inclusive quando houver aditivo.

**16.7.** A garantia assegurará, qualquer que seja a modalidade escolhida, o pagamento de obrigações trabalhistas e previdenciárias de qualquer natureza, não adimplidas pela contratada.

## **17. DAS OBRIGAÇÕES DA ADJUDICATÁRIA E DA CONTRATADA**

**17.1.** A adjudicatária terá o prazo de até 10 (dez) dias, após formalmente convidada, para assinar o contrato, que obedecerá ao modelo constante do Anexo deste Edital.

**17.1.1.** Este prazo poderá ser prorrogado uma única vez, por igual período, quando solicitado pela adjudicatária durante o seu transcurso, desde que a justificativa seja aceita pela Prefeitura;

**17.2.** Se a adjudicatária não assinar o instrumento contratual no prazo estabelecido no subitem precedente, estará sujeita às penalidades previstas neste Edital;

**17.3.** Aplicam-se à execução das OBRAS e/ou dos SERVIÇOS DE ENGENHARIA a serem contratados as normas da ABNT – Associação Brasileira de Normas Técnicas, assim como as determinações da CONTRATANTE e da legislação pertinente;

**17.4.** Se a Contratante relevar o descumprimento no todo ou em parte de quaisquer obrigações da Licitante Adjudicatária, tal fato não poderá liberar, desonerar ou de qualquer modo afetar ou prejudicá-las mesmas obrigações, as quais permanecerão inalteradas como se nenhuma omissão ou tolerância houvesse ocorrido;

**17.5.** A produção ou aquisição dos materiais e respectivo transporte são de inteira responsabilidade da contratada.

**17.6.** Do contrato, regulado pelas instruções constantes deste Edital e seu(s) anexo(s), decorrem as obrigações, direitos e responsabilidades das partes relativas aos serviços objeto desta licitação.

**17.7.** Fica determinado que os projetos, especificações e toda a documentação relativa à obra são complementares entre si, de modo que qualquer detalhe mencionado em um documento e omitido em outro será considerado especificado e válido.

**17.8.** A Contratada deverá manter as condições de habilitação, inclusive o recolhimento do ISSQN ao Município do Local da prestação do serviço, durante toda a execução do contrato, observando a legislação tributária vigente.

**17.9.** O contrato compreenderá a totalidade dos serviços, baseado na relação de preços propostos pela Licitante, considerados finais e incluindo todos os encargos, taxas e bonificações.

**17.10.** A Contratada deverá manter um Preposto, aceito pela Administração, no local do



**ESTADO DO MARANHÃO**  
**PREFEITURA MUNICIPAL DE AFONSO CUNHA**  
Praça da Comunidade, 56 - Centro  
CNPJ: 06096655000191

serviço, para representá-lo nas questões inerentes a execução do contrato.

**17.11.** A empresa contratada deverá colocar e manter placas indicativas do empreendimento, que deverão ser afixadas em local apropriado, enquanto durar a execução dos serviços.

## **18. DOS PAGAMENTOS, DO REAJUSTE E DA ATUALIZAÇÃO FINANCEIRA**

**18.1.** Os pagamentos serão efetuados por meio de medições, cujos valores serão obtidos com o produto dos quantitativos efetivamente executados, pelos respectivos preços unitários propostos. Sobre os valores obtidos serão incididos os percentuais propostos para Encargos Sociais, Custos Administrativos, Remuneração da Contratada e Despesas Fiscais.

**18.2.** Os pagamentos dos serviços executados se processarão na forma de **CONTRATAÇÃO POR EMPREITADA GLOBAL**, sendo medidos e pagos em conformidade com os itens previstos no orçamento referencial da Prefeitura e os respectivos valores propostos pela empresa vencedora da licitação, dos serviços que tenham sido efetivamente executados no período da medição.

**18.3.** O atraso injustificado na execução da parcela sujeita o contratado às sanções contratuais cabíveis previstas no edital e no contrato.

**18.4.** Os preços contratuais, em reais, para a execução das obras, serão reajustados e atualizados na forma do disposto na minuta do contrato.

## **19. DOS ADITIVOS E DA RECOMPOSIÇÃO DO EQUILÍBRIO ECONÔMICO-FINANCEIRO**

### **19.1. DOS ADITIVOS**

**19.1.1.** Fica vedada a celebração de termos aditivos ao contrato, exceto se verificada uma das seguintes hipóteses:

**19.1.2.** Recomposição do equilíbrio econômico-financeiro, devido a caso fortuito ou força maior.

**19.1.2.1.** Caso fortuito ou força maior que possam ser objeto de cobertura de seguros oferecidos no Brasil à época de sua ocorrência.

**19.1.3.** Necessidade de alteração do projeto ou das especificações para melhor adequação técnica aos objetivos da contratação, a pedido da Administração Pública, desde que não decorrentes de erros ou omissões por parte da contratada, observados os limites previstos no



**ESTADO DO MARANHÃO**  
**PREFEITURA MUNICIPAL DE AFONSO CUNHA**  
Praça da Comunidade, 56 - Centro  
CNPJ: 06096655000191

artigo 125 da Lei nº 14.133/2021.

**19.1.4.** O julgamento do menor preço terá como referência o preço global fixado no instrumento convocatório, sendo o desconto estendido aos eventuais termos aditivos.

**19.1.5.** Alterações por necessidade de adequações técnicas do Projeto contratado poderão acarretar acréscimos contratuais apenas se decorrerem de fatos supervenientes à elaboração da proposta, como alterações normativas e indisponibilidade de materiais no mercado.

**19.1.6 -** A assinatura do presente contrato implica a concordância da contratada com a adequação de todos os projetos anexos ao instrumento convocatório a que se vincula este ajuste, a qual aquiesce que eventuais alterações quantitativas ou qualitativas que decorram de erros, falhas ou omissões em qualquer das peças, orçamentos, plantas, especificações, memoriais e estudos técnicos dos projetos não serão causa de qualquer forma de acréscimo de valor ao Contrato.

## **19.2. – DA RECOMPOSIÇÃO DO EQUILÍBRIO ECONÔMICO-FINANCEIRO**

**19.2.1.** – A recomposição do equilíbrio econômico financeiro do contrato, além de obedecer aos requisitos previstos na Lei Federal nº 14.133/2021, será proporcional ao desequilíbrio efetivamente suportado, cuja existência e extensão deverão ser comprovados pela CONTRATADA ou pelo CONTRATANTE, conforme o caso, e darão ensejo à alteração do valor do contrato para mais ou para menos, respectivamente.

**19.2.2.** Ocorrendo alteração das condições econômicas fundamentais prevalecentes na assinatura do contrato, será assegurada a recuperação dos valores ora contratados, objetivando a manutenção do equilíbrio econômico-financeiro, na conformidade do disposto no art. 124, II, “d”, da Lei nº 14.133/21.

## **20. DAS SANÇÕES ADMINISTRATIVAS**

**20.1.** Sem prejuízo das regras previstas nos art. 155 e seguintes da Lei nº 14.133/2021, constantes do Capítulo I, incluso no Título IV, comete ato passível de sanção o Licitante que:

**20.1.1.** Der causa à inexecução parcial do contrato;

**20.1.2.** Der causa à inexecução parcial do contrato que cause grave dano à Administração, ao funcionamento dos serviços públicos ou ao interesse coletivo;

**20.1.3.** Der causa à inexecução total do contrato;



**ESTADO DO MARANHÃO**  
**PREFEITURA MUNICIPAL DE AFONSO CUNHA**  
Praça da Comunidade, 56 - Centro  
CNPJ: 06096655000191

- 20.1.4. deixar de entregar a documentação exigida para o certame;
- 20.1.5. não manter a proposta, salvo em decorrência de fato superveniente devidamente justificado;
- 20.1.6. Não celebrar o contrato ou não entregar a documentação exigida para a contratação, quando convocado dentro do prazo de validade de sua proposta;
- 20.1.7. Ensejar o retardamento da execução ou da entrega do objeto da licitação sem motivo justificado;
- 20.1.8. Apresentar declaração ou documentação falsa exigida para o certame ou prestar declaração falsa durante a licitação ou a execução do contrato;
- 20.1.9. fraudar a licitação ou praticar ato fraudulento na execução do contrato;
- 20.1.10. Comportar-se de modo inidôneo ou cometer fraude de qualquer natureza;
- 20.1.11. Praticar atos ilícitos com vistas a frustrar os objetivos da licitação;
- 20.1.12. Praticar ato lesivo previsto no art. 5º da Lei nº 12.846, de 1º de agosto de 2013.
- 20.2. As sanções aplicáveis são advertência, multa, impedimento de licitar e contratar e declaração de inidoneidade, nos termos do estabelecido no art. 156 da Lei nº 14.133/2021, Capítulo I, incluso no Título IV da normativa federal, e demais disposições da legislação vigente.

## 21. DA VISITA AO LOCAL DE EXECUÇÃO DAS OBRAS/SERVIÇOS

- 21.1. A visita técnica para conhecimento pleno das áreas de execução da obra é facultada ao licitante e, quando realizada, deverá ser por representante indicado expressamente pela empresa, com o acompanhamento de servidor público designado para essa finalidade.
- 21.2. A visita deverá ser agendada com antecedência junto ao Setor de Licitação da Prefeitura e deverá ocorrer até o dia útil anterior a abertura da Proposta. A Licitante não poderá alegar, posteriormente, desconhecimento de qualquer fato.
- 21.3. Realizada ou não a visita técnica, o licitante deverá, para fins de qualificação técnica, declarar quem tem conhecimento pleno dos locais e das condições em que deverá ser executada a obra, nos moldes da declaração constante do **ANEXO II do EDITAL – MODELO DE DECLARAÇÃO DE CONHECIMENTO DOS LOCAIS E CONDIÇÕES.**

## 22. PLANEJAMENTO, MONITORAMENTO E CONTROLE DA OBRA

- 22.1. O planejamento operacional dos serviços constantes deste contrato como as aquisições, contratações de mão de obra, licenças, sinalizações, equipamentos, software e hardwares, instalações e todos os insumos necessários à execução dos serviços são de responsabilidade da Contratada.

### 22.2. Monitoramento e Controle



**ESTADO DO MARANHÃO**  
**PREFEITURA MUNICIPAL DE AFONSO CUNHA**  
Praça da Comunidade, 56 - Centro  
CNPJ: 06096655000191

**22.2.1.** Cabe à Contratada fornecer, no mínimo, as informações atualizadas, mensalmente, que permitam o controle da execução de todo contrato.

**22.2.2.** Em caso de desvio que impacte no prazo da Obra, a Prefeitura Municipal de Afonso Cunha-MA deverá ser informada imediatamente, juntamente com o plano de ação, não havendo necessidade de esperar a atualização mensal.

**22.2.3.** A Prefeitura Municipal de Afonso Cunha-MA analisará as informações enviadas mensalmente e verificará a coerência com os critérios estabelecidos nos contratos. Os eventos só serão pagos quando aprovados pela Fiscalização.

**22.2.4.** Todo e qualquer atraso injustificado será passível de pagamento de sanções contratuais.

**22.2.5.** Em caso de avanço no cronograma, o adiantamento de qualquer parcela, somente poderá ocorrer em caso de consulta formal à Prefeitura Municipal de Afonso Cunha-MA e solicitação de alteração do cronograma de desembolso, devendo a Contratada fornecer juntamente com a solicitação de alteração do cronograma de desembolso o novo cronograma físico financeiro.

### **22.3. Equipe Técnica e Administrativa**

**22.3.1.** O Engenheiro Responsável Técnico indicado na proposta da empresa deverá efetivamente trabalhar na obra.

**22.3.2.** A eventual substituição do profissional só será possível mediante comunicação por escrito à Prefeitura Municipal, devidamente justificada.

**22.3.3.** A CONTRATADA obrigará-se a manter no local de realização das OBRAS o seu responsável técnico, ou fazer-se representar no local por profissional habilitado junto ao Conselho competente para dar execução ao contrato.

**22.3.4.** Deverá, ainda, apresentar à CONTRATANTE, em até 10 (dez) dias corridos do recebimento da Ordem de Serviço (OS), a respectiva Anotação de Responsabilidade Técnica (ART), devidamente registrada no Conselho competente.

**22.3.5.** Os serviços de administração local serão remunerados de acordo com o avanço físico da obra, proporcionalmente à execução financeira, de forma a resguardar o ritmo programado da obra.

### **23. DAS DISPOSIÇÕES GERAIS**

**23.1.** Todas as referências de tempo citadas neste Edital e seus Anexos, no Aviso da licitação e durante a Sessão Pública observarão obrigatoriamente o horário de Brasília/DF e, desta forma, serão registradas no sistema eletrônico e na documentação relativa ao certame.

**23.2.** As atas serão geradas eletronicamente após o encerramento da sessão pelo Agente de Contratação;

**23.2.1.** Nas atas das sessões públicas deverá constar o registro das licitantes participantes, das propostas apresentadas, da análise da documentação de habilitação da(s) vencedora(s) e da





**ESTADO DO MARANHÃO**  
**PREFEITURA MUNICIPAL DE AFONSO CUNHA**  
Praça da Comunidade, 56 - Centro  
CNPJ: 06096655000191

interposição de recurso(s), se for o caso;

**23.2.2.** Os demais atos licitatórios serão registrados no processo da licitação.

**23.3.** A licitante deverá examinar detidamente as disposições contidas neste Edital e seus anexos, pois a simples apresentação da PROPOSTA submete a licitante à aceitação incondicional de seus termos, independente de transcrição, bem como representa o conhecimento do objeto em licitação, não sendo aceita alegação de desconhecimento de qualquer pormenor;

**23.3.1.** No caso de eventual divergência entre o Edital de Licitação e seus ANEXOS, prevalecerão as disposições do primeiro.

**23.4.** A Licitante é responsável pela fidelidade e legitimidade das informações prestadas e dos documentos apresentados em qualquer fase da licitação. A falsidade de qualquer documento apresentado ou a inverdade das informações nele contidas implicará a imediata desclassificação da licitante que o tiver apresentado, ou, caso tenha sido a adjudicatária, a rescisão do instrumento contratual, sem prejuízos das demais sanções cabíveis.

**23.5.** A Prefeitura Municipal de Afonso Cunha-MA, reserva a si o direito de revogar a presente licitação por razões de interesse público ou anulá-la, no todo ou em parte por vício ou ilegalidade, bem como adiar *sine die* ou prorrogar o prazo para recebimento e/ou abertura da PROPOSTA ou da DOCUMENTAÇÃO DE HABILITAÇÃO, desclassificar qualquer proposta ou desqualificar qualquer licitante, caso tome conhecimento de fato que afete a capacidade financeira, técnica ou comercial da licitante, sem que isto gere direito à indenização ou ressarcimento de qualquer natureza.

**23.6.** É facultado à Prefeitura Municipal, em qualquer fase da licitação, desde que não seja alterada a substância da proposta, adotar medidas de saneamento destinadas a esclarecer informações, corrigir impropriedades na documentação de habilitação ou complementar a instrução do processo.

**23.7.** Na hipótese de não conclusão do processo licitatório dentro do prazo de validade da proposta, poderá a licitante, revalidar, sob consulta, por igual período, o documento, sob pena de ser declarada desistente do feito licitatório.

**23.8.** Para dirimir quaisquer dúvidas ou questões relacionadas com este Edital ou o Contrato vinculado a esta licitação, fica eleito o foro da Comarca de Afonso Cunha-MA, com exclusão de qualquer outro.

#### 24 - DA DOTAÇÃO ORÇAMENTÁRIA

##### UNIDADE ORÇAMENTÁRIO

02213 – FUNDEB

##### PROJ/ATIVIDADE

12.361.0022.1045 – CONSTRUÇÃO REFORMA E AMPL. DE UNIDADES ESCOLARES

4.4.90.51.00 OBRAS E INSTALAÇÕES

3.3.90.39.00 OUTROS SERVIÇOS DE TERCEIROS PESSOA JURÍDICA



**ESTADO DO MARANHÃO**  
**PREFEITURA MUNICIPAL DE AFONSO CUNHA**  
Praça da Comunidade, 56 - Centro  
CNPJ: 06096655000191

**FONTE DO RECURSO**

FUNDEB 30% VAAT, VAAF, DEMAIS CONVÊNIOS  
FEDERAIS/ESTADUAIS/DEMAIS TRANSFERÊNCIAS ESTADUAIS/FEDERAIS/  
EMENDAS ESTADUAIS E FEDERAIS.

---

**PEDRO FERREIRA MEDEIROS**  
Secretário Municipal de Educação





**ESTADO DO MARANHÃO**  
**PREFEITURA MUNICIPAL DE AFONSO CUNHA**  
Praça da Comunidade, 56 - Centro  
CNPJ: 06096655000191

## **ANEXO I –**

# **PROJETO BÁSICO**

1.1. *CONTRATAÇÃO DE EMPRESA ESPECIALIZADA NA REALIZAÇÃO REFORMA E AMPLIAÇÃO DA ESCOLA SANTA RITA DE CÁSSIA NO POVOADO JIBOIA EM AFONSO CUNHA-MA.*

## **1. INTERESSE PÚBLICO**

A reforma e adequação de escolas, é de grande importância para a melhoria da qualidade de vida estudantil e também para a classe trabalhadora, onde o profissional se sente valorizado e motivado para realizar a sua função, e isso vem a beneficiar toda uma comunidade, trazendo qualidade no ensino e aumentando a busca pela conclusão dos estudos, melhorando assim a vida das pessoas que moram naquelas localidades.

A ampliação e adequação da escola, se faz necessárias uma vez que a demanda do município só tem aumentado, fazendo com que estas crianças precisem migrar outras escolas distantes de sua residência, ocasionando muitas vezes no abandono escolar.

Sabemos que a educação é um dos pilares de sustentação da sociedade, é na escola que mora o futuro de nosso país, é lá que temos que investir e buscar criar mecanismos para que essas crianças e adolescentes consigam permanecer no ambiente escolar e só sair de lá para construir e contribuir para um país melhor de si viver.

A construção de escola, em nosso município, visa tão somente a melhoria na qualidade de vida dos alunos dentro dessas escolas, buscando um ensino de mais qualidade e proveitoso, onde o aluno se sinta confortável para sentar e estudar com conforto, sem a necessidade de se deslocar de sua região para obter um estudo de qualidade.

## **3. LOCAL DE EXECUÇÃO DOS SERVIÇOS**

3.1. Todos os serviços constantes dos anexos deste Projeto Básico deverá ser executado na escola: Santa Rita de Cássio no Povoado Jiboia , localizado neste município.

## **4. VOLUME ESTIMADO DOS SERVIÇOS**

4.1. A demanda total dos serviços foi estimada considerando os espaços há serem concluídos conforme detalhado no Memoria descritivo que faz parte deste Projeto



**ESTADO DO MARANHÃO**  
**PREFEITURA MUNICIPAL DE AFONSO CUNHA**  
Praça da Comunidade, 56 - Centro  
CNPJ: 06096655000191

Básico. Deste modo o **CONTRATANTE** somente assumirá o compromisso de pagamento dos serviços constantes da Ordem de Serviço emitida por ele e que tenham sido efetivamente realizados e entregues pela **CONTRATADA** e homologados pelo **CONTRATANTE**, com base nos preços unitários da proposta vencedora do processo licitatório.

## 5. ABRANGÊNCIA DAS ATIVIDADES

5.1. Os serviços de Engenharia propostos são serviços comuns de engenharia, de baixa complexidade, detalhados no **Memorial Descritivo** deste Projeto Básico.

## 6. DA PRECIFICAÇÃO

6.1. O Valor Global Estimado, conforme orçamento e planilhas presentes no **Apêndice A** deste Projeto Básico é R\$ 1.296.395,84 (UM MILHÃO DUZENTOS E NOVENTA E SEIS MIL, TREZENTOS E NOVENTA E CINCO REAIS E OITENTA E OITO CENTAVOS), divide em lotes conforme tabela abaixo:

6.2.

LOTE	DESCRIÇÃO DO OBJETO	VALOR TOTAL DO LOTE
1.	<i>REALIZAÇÃO REFORMA E AMPLIAÇÃO DA ESCOLA SANTA RITA DE CÁSSIA NO POVOADO JIBOIA</i>	R\$ 1.296.395,84 (UM MILHÃO DUZENTOS E NOVENTA E SEIS MIL, TREZENTOS E NOVENTA E CINCO REAIS E OITENTA E OITO CENTAVOS)
<b>Valor total</b>		R\$ 1.296.395,84

## 7. PROCEDIMENTOS PARA EXECUÇÃO CONSTRUTIVA

7.1. Todos os procedimentos técnicos adotados para a execução dos serviços de engenharia necessários estão detalhados **APENDICE A** deste Projeto Básico e deverão estar em conformidade com as Normas Brasileiras da ABNT pertinentes.

## 8. DAS OBRIGAÇÕES DO CONTRATANTE

- 8.1 Coordenar e monitorar as ações relativas ao desenvolvimento das atividades executadas pela empresa **CONTRATADA**.
- 8.2 Definir mecanismos de gerenciamento e controle das atividades desenvolvidas pela **CONTRATADA**, assim como avaliar a execução mensal dos serviços em andamento, e sua compatibilidade com os quantitativos e especificações contratadas.
- 8.3 Acompanhar e fiscalizar a execução do contrato, através de um servidor especialmente designado, que anotará em registro próprio todas as ocorrências relacionadas com o mesmo.
- 8.4 Pagar a importância correspondente ao serviço no prazo contratado.



**ESTADO DO MARANHÃO**  
**PREFEITURA MUNICIPAL DE AFONSO CUNHA**  
Praça da Comunidade, 56 - Centro  
CNPJ: 06096655000191

8.5 Prestar as informações e os esclarecimentos que venham a ser solicitados pela **CONTRATADA**.

8.6 Fornecer todos os recursos necessários e adequados para o bom andamento dos serviços.

## **9. DAS OBRIGAÇÕES DA CONTRATADA**

9.1. Executar os serviços através de profissionais qualificados de acordo com o perfil necessário, na forma indicada pelo CONTRATANTE e em conformidade com os serviços constantes da O.S. expedida pelo CONTRATANTE.

9.2. Arcar com os ônus trabalhistas, impostos, encargos sociais e outros afins, no atendimento dos objetivos em questão.

9.3. Responsabilizar-se pelo pagamento das multas eventualmente aplicadas por quaisquer autoridades, Federais, estaduais ou Municipais, em consequência de fato a ela imputável ou por atos de seu pessoal.

9.4. Responder por todos e quaisquer danos pessoais ou materiais causados por seus profissionais ou prepostos às dependências, instalações e equipamentos do CONTRATANTE e de terceiros, a título de culpa ou dolo devidamente comprovados, providenciando a correspondente indenização.

9.5. Apresentar cronograma detalhado de execução com datas de início e término da obra, compatibilizado com os quadros de demanda, visando à programação das diversas fases dos serviços.

9.6. Contratar profissionais para a prestação dos serviços com a capacitação adequada e através do regime CLT.

9.7. Atender as solicitações de serviços do CONTRATANTE, de acordo com especificações técnicas, procedimentos de controles administrativos, cronogramas de execução que venham a ser estabelecidos nas OS.

## **10. DO PRAZO DE EXECUÇÃO**

10.1 Os serviços técnicos decorrentes da licitação deverão obedecer ao Cronograma Físico-financeiro que integra o APENDICE A deste Projeto Básico a partir do recebimento da Ordem de Serviço pela CONTRATADA. A prorrogação desse prazo poderá ocorrer somente dentro dos termos da lei vigente.

## **11. DAS CONDIÇÕES DE PAGAMENTO DOS SERVIÇOS**

11.1. O pagamento será efetuado através Boletins de Medição, na forma abaixo:

- Após a conclusão dos serviços, com os devidos aceites e homologações por parte da CONTRATANTE, serão apresentadas para pagamento cópias dos Boletins de Medição devidamente autenticadas juntamente com as Notas Fiscais/Faturas.
- O CONTRATANTE pagará à CONTRATADA somente os valores contidos nos Boletins de Medição, devidamente atestados e homologados pela CONTRATANTE não sendo devido o pagamento de quaisquer valores a título de franquias ou de garantia de execução de valores mínimos.
- O pagamento será realizado até 30 (trinta) dias após a apresentação de Nota Fiscal/Fatura anexada de cópia da Ordem de Serviço homologada.



**ESTADO DO MARANHÃO**  
**PREFEITURA MUNICIPAL DE AFONSO CUNHA**  
Praça da Comunidade, 56 - Centro  
CNPJ: 06096655000191

11.2. A CONTRATADA deverá apresentar os seguintes comprovantes:

- Mensalmente cópia autenticada da GFIP - Guia de Recolhimento do Fundo de Garantia do Tempo de Serviço e Informações à Previdência Social completa e quitada, e seu respectivo comprovante de entrega, nos termos da legislação vigente.
- Mensalmente cópia autenticada da GPS - Guia da Previdência Social quitada com o valor indicado no relatório da GFIP.
- Trimestralmente a documentação relativa à comprovação do adimplemento de suas obrigações trabalhistas, inclusive contribuições previdenciárias e depósitos do FGTS, para com seus empregados.
- A não apresentação dos itens conforme descritos acima implicarão na suspensão dos pagamentos até a sua regularização.

12.3. A CONTRATADA deverá:

- Manter, durante a vigência do contrato, todas as condições de habilitação exigidas na licitação.
- Cumprir rigorosamente com todas as programações e atividades constantes do objeto do contrato, e que venham ser estabelecidas na OS.
- Elaborar os relatórios de acompanhamento de execução e de conclusão de serviços

### **13. DA VIGILÂNCIA, PROTEÇÃO ÀS OBRAS E AO PESSOAL**

13.1. A CONTRATADA deverá apresentar à CONTRATANTE, antes do início das obras, o respectivo Plano de Segurança abrangendo todas as suas fases tais como demolições, construções, manutenção de canteiro, etc.

13.2. A CONTRATADA será responsável única, perante CONTRATANTE e terceiros, por quaisquer danos que vier a causar, em consequência do serviço, a materiais, bens ou pessoas, sendo da própria CONTRATANTE ou de terceiros.

13.3. Deverá a CONTRATADA manter sinalização diurna e noturna nos trechos em que serão executados os serviços que apresentarem riscos de acidente, respondendo pelos danos causados a CONTRATANTE ou a terceiros por falhas no cumprimento deste dispositivo.

13.4. Caberá à CONTRATADA a responsabilidade pela segurança de seu pessoal nas obras através de seu serviço de Medicina do Trabalho devidamente representado na CIPA. Os serviços de vigilância e a responsabilidade de guarda de materiais, ferramentas e equipamentos, nas áreas dos trabalhos, serão de inteira e única responsabilidade da CONTRATADA.

### **14. DA FISCALIZAÇÃO**

14.1 A FISCALIZAÇÃO se exercerá em caráter permanente por intermédio de pessoal especializado da CONTRATANTE, designado para este mister.

14.2 Caberá exclusivamente à CONTRATADA, refazer os serviços não aprovados pela FISCALIZAÇÃO.



**ESTADO DO MARANHÃO**  
**PREFEITURA MUNICIPAL DE AFONSO CUNHA**  
Praça da Comunidade, 56 - Centro  
CNPJ: 06096655000191

14.3 A CONTRATADA deverá manter ou construir, no canteiro de serviços, acomodações adequadas para que o pessoal da FISCALIZAÇÃO possa exercer sua função com relação aos serviços objeto do contrato firmado.

14.4 Todas as instruções, reclamações e quaisquer entendimentos entre a FISCALIZAÇÃO e a CONTRATADA e vice-versa far-se-á sempre por escrito, através do Livro de Obras, assinada por seus representantes credenciados nas devidas oportunidades, não sendo levadas em consideração quaisquer alegações fundamentadas em ordens ou declarações verbais.

14.5 Todas as solicitações feitas pela FISCALIZAÇÃO ao(s) Engenheiro(s) condutor(es) dos serviços serão consideradas como se fossem dirigidas diretamente à CONTRATADA; por outro lado, todo e qualquer ato efetuado ou disposição tomada pelo(s) referido(s) Engenheiro(s), ou ainda omissões de responsabilidades do(s) mesmo(s), serão considerados para todo e qualquer efeito como tendo sido da CONTRATADA.

14.6 A CONTRATADA será obrigada a afastar imediatamente do serviço e do canteiro de obras, todo e qualquer elemento julgado pela FISCALIZAÇÃO com conduta inconveniente e que possa prejudicar o bom andamento dos serviços.

14.7 A FISCALIZAÇÃO terá plena autoridade para suspender os serviços, total ou parcialmente, sempre que o julgar conveniente por motivos técnicos, de segurança, disciplinares ou outros. Em todos os casos, os serviços só poderão ser reiniciados por outra ordem da Fiscalização.

14.8 A CONTRATADA deverá proporcionar à FISCALIZAÇÃO, amplo acesso a qualquer local dos serviços e facilitar, ainda, os meios no sentido de que a mesma FISCALIZAÇÃO possa exercer suas funções de forma completa, devendo, também, providenciar o imediato atendimento de todas as observações da FISCALIZAÇÃO.

14.9 Das decisões da FISCALIZAÇÃO, a CONTRATADA poderá interpor recurso, sem efeito suspensivo, ao Prefeito, no prazo de 10 (dias) corridos, contados do recebimento da notificação.

## **15. DA DIREÇÃO E ANDAMENTO DAS OBRAS**

15.1 Logo após o início das obras, a CONTRATADA deverá detalhar o cronograma físico financeiro apresentado na licitação.

15.2 A CONTRATADA manterá para a direção geral dos trabalhos, pessoas idôneas, capazes e que tenham grande experiência de serviços desta natureza, pessoas essas que a representarão e receberão as orientações e reclamações da FISCALIZAÇÃO.

15.3 A CONTRATADA ficará obrigada a preencher e a fornecer à FISCALIZAÇÃO o "Boletim Diário", de acordo com o modelo estabelecido pela mesma FISCALIZAÇÃO,



**ESTADO DO MARANHÃO**  
**PREFEITURA MUNICIPAL DE AFONSO CUNHA**  
Praça da Comunidade, 56 - Centro  
CNPJ: 06096655000191

nele registrando o pessoal em serviço, os equipamentos, os serviços executados, a jornada de trabalho, as condições do tempo, observações de ocorrências, etc.

15.4 A CONTRATADA deverá providenciar a confecção da placa indicativa dos serviços de acordo com o modelo fornecido pela CONTRATANTE e instalá-la em local escolhido pela FISCALIZAÇÃO.

15.5 A área prevista para instalação do canteiro de obras deverá ser indicada pela CONTRATADA e aprovada pela FISCALIZAÇÃO.

## **16. DA EXECUÇÃO DAS OBRAS**

16.1 À CONTRATADA caberá toda a execução das obras e serviços objeto deste " Projeto Básico" e seus Anexos.

16.2 Todos os serviços e ou materiais que constam da planilha de orçamentária deverão ser fornecidos pela CONTRATADA.

16.3 Não será admitida qualquer alteração de itens de serviços, quantitativos ou unidades na planilha de preços unitários fornecida pela CONTRATANTE, que deverá ser totalmente preenchida pelo empreiteiro, sob pena de inabilitação.

## **17. DOS MATERIAIS**

17.1 Todos os materiais, equipamentos e acessórios necessários à execução dos serviços licitados deverão ser fornecidos pela CONTRATADA, rigorosamente adequados à finalidade a que se destinam e deverão estar enquadrados nas normas, especificações, métodos, padronizações, terminologias e simbologias estabelecidas pela Associação Brasileira de Normas Técnicas – ABNT que lhe sejam aplicáveis. Os mesmos não poderão ser empregados sem a aprovação da FISCALIZAÇÃO, que poderá solicitar os dados necessários à comprovação da natureza, qualidade e o fornecimento de amostras.

17.2 Todos os materiais rejeitados pela FISCALIZAÇÃO serão imediatamente removidos do canteiro de serviços.

## **18. DO PESSOAL**

18.1 Na execução dos serviços, a CONTRATADA empregará mão-de-obra devidamente habilitada.

18.2 A CONTRATANTE tem o direito de a seu exclusivo critério e sem assumir o ônus por qualquer indenização perante a CONTRATADA, exigir a imediata substituição de qualquer dos seus empregados que ela venha a julgar incompetente ou prejudicial ao bom andamento dos serviços.





**ESTADO DO MARANHÃO**  
**PREFEITURA MUNICIPAL DE AFONSO CUNHA**  
Praça da Comunidade, 56 - Centro  
CNPJ: 06096655000191

18.3 A CONTRATADA será a responsável pelo pagamento dos salários e todos os encargos sociais e trabalhistas, vale-transporte, vale-refeição, uniforme, E.P.I. etc., deverá observar os preceitos relativos às leis trabalhistas, previdenciárias, assistenciais, securitárias e sindicais, e ficará obrigada a assumir a responsabilidade para todos os efeitos legais, por todos os seus funcionários, como única empregadora, reconhecendo expressamente que em hipótese alguma, se estabelecerá qualquer vínculo empregatício entre os seus funcionários e a CONTRATANTE, com total isenção e exclusão da CONTRATANTE em qualquer procedimento judicial ou extrajudicial.

18.4 A CONTRATADA também responderá pecuniariamente, perante CONTRATANTE ou terceiros, por eventuais furtos praticados pelos seus empregados, resguardando-se seu direito a eventuais ressarcimentos pelas companhias seguradoras.

18.5 Mediante prévia e expressa autorização formal da CONTRATANTE, a CONTRATADA poderá subempreitar parte ou partes dos trabalhos de topografia, pavimentação, controle tecnológico e redes de utilidades, ficando entendido que, mesmo com essa autorização, não ficará retirada ou diminuída a exclusiva e única responsabilidade da CONTRATADA perante a CONTRATANTE.

## **19. DAS MEDIÇÕES E PAGAMENTOS**

19.1 As unidades com que os serviços serão medidos, para fins de pagamento, estão expressas na Planilha Orçamentária que integra o APENDICE A deste " Projeto Básico " .

19.2 Os critérios de medição de todos os serviços consideram o pagamento de etapas executadas, não sendo aceita a proposição de adiantamento para quaisquer delas.

19.3 Todos os materiais, equipamentos, ferramentas, EPI's e mão-de-obra específica e adequada aos serviços deverão estar previstos e inclusos nos preços de cada item, sendo que na sua execução estarão incluídas todas e quaisquer despesas mesmo quando não mencionadas expressamente na composição de preços unitários fornecidos pela CONTRATADA.

19.4 Eventualmente ou em caráter excepcional, a CONTRATADA poderá solicitar a CONTRATANTE o desdobramento de preços contratuais. A aceitação do pedido, porém, ficará sujeita à aprovação da FISCALIZAÇÃO, que, inclusive, poderá rejeitá-lo.

19.5 A fatura da medição contratual será encaminhada à CONTRATANTE, juntamente com o respectivo Boletim de medição, este emitido pela CONTRATANTE e cópias autenticadas das últimas guias de recolhimento já exigíveis do FGTS e INSS.

19.7 O pagamento dos serviços será efetuado no prazo estabelecido no contrato, após a apresentação da fatura correspondente ao período vencido, condicionado a conferência e aceitação pela FISCALIZAÇÃO da CONTRATANTE.

## **20. DA CONCLUSÃO E ENTREGA DAS OBRAS**



**ESTADO DO MARANHÃO**  
**PREFEITURA MUNICIPAL DE AFONSO CUNHA**  
Praça da Comunidade, 56 - Centro  
CNPJ: 06096655000191

20.1 A não ser em consequência de trabalhos extraordinários, não previstos neste "Projeto Básico", de condições meteorológicas desfavoráveis ("IN LOCO") ou de fatos impeditivos para os quais a CONTRATADA não tenha concorrido, outras situações não deverão afetar a data fixada para a entrega dos serviços contratados.

20.2 As obras ou serviços deverão ser entregues completamente acabados, livres de entulho, restos de materiais e inteiramente limpas.

20.3 Verificado o cumprimento e atendimento de todas as exigências contidas neste "Projeto Básico", e após a entrega dos desenhos "as built", a CONTRATANTE aceitará provisoriamente os serviços no prazo de 30 dias, contados da data em que a CONTRATADA comunicar, por escrito, a conclusão dos mesmos. Durante este período, a Contratada deverá refazer, por sua própria conta, os serviços que apresentarem defeitos. Uma vez corrigidos tais defeitos, e fornecidos os desenhos representativos da obra, o Recebimento Definitivo pela CONTRATANTE será efetivado 60 (sessenta) dias após o Recebimento Provisório mediante solicitação da Contratada, também por escrito, formalizando-se a aceitação através de "Termo Final de Entrega e Recebimento".

20.1 Quando do recebimento definitivo do referido contrato, será devolvida a caução a CONTRATADA, permanecendo, porém, a responsabilidade deste pelo prazo previsto em lei.

## **21. DAS SANÇÕES**

21.1 Na hipótese de descumprimento parcial ou total da adjudicatária, das obrigações contratuais assumidas, ou a infringência de preceitos legais pertinentes, o CONTRATANTE poderá garantir a prévia defesa, aplicar as seguintes sanções:

- Advertência por escrito;
- Multa, de 2% que incidirá em cima do valor constado na OS em caso de reincidência.
- Não será aplicada multa se, comprovadamente, o atraso na execução dos serviços advier de caso fortuito ou motivo de força maior.
- Da sanção aplicada caberá recurso, no prazo de 5 (cinco) dias úteis da notificação, à autoridade superior àquela que aplicou a sanção, da Lei nº 14.133/2021.
- A autoridade competente poderá, motivadamente e presentes razões de interesse público, atribuir ao recurso interposto eficácia suspensiva.

## **IMPORTANTE**

- Ao receber as propostas, a CONTRATANTE entende que cada proponente tenha tido pleno conhecimento deste "Projeto Básico", das condições gerais que regerão o Contrato, e das condições com que se fará o transporte do pessoal, de materiais e de equipamentos, locais dos serviços como: natureza, tipo e relevo do terreno, edificações próximas, obstáculos, condições pluviométricas, etc.





**ESTADO DO MARANHÃO**  
**PREFEITURA MUNICIPAL DE AFONSO CUNHA**  
Praça da Comunidade, 56 - Centro  
CNPJ: 06096655000191

- Cada proponente deverá ter pleno conhecimento dos acórdãos do TCU, dos Decretos-Lei, medidas provisórias e demais dispositivos legais para a realização das obras objeto deste "Projeto Básico" e que regulam esse tipo de empreendimento.



ESTADO DO MARANHÃO  
PREFEITURA MUNICIPAL DE AFONSO CUNHA  
Praça da Comunidade, 56 - Centro  
CNPJ: 06096655000191

**ANEXO II**

**MODELO DE DECLARAÇÃO DE CONHECIMENTO DOS LOCAIS E CONDIÇÕES.**

**EDITAL CONCORRÊNCIA ELETRÔNICA Nº 003/2024**

Declaramos que temos pleno conhecimento dos locais e das condições em que deverá ser executada os serviços de\_\_\_\_\_, conforme estipulado no edital N°/\_,reconhecendo ainda que tal circunstância retira-nos a possibilidade dequalquer alegação futura de necessidade de adequação de objeto e/ou recomposição (reequilíbrio, revisão ou repactuação) de preços quanto ao aqui declarado.

Nome do Município /UF,\_\_\_\_de \_\_\_\_\_de \_\_\_\_\_.

---

EMPRESA LICITANTE/CNPJ ASSINATURA DO REPRESENTANTE LEGAL CPF DO REPRESENTANTE LEGAL:



ESTADO DO MARANHÃO  
PREFEITURA MUNICIPAL DE AFONSO CUNHA  
Praça da Comunidade, 56 - Centro  
CNPJ: 06096655000191

**ANEXO III**

PAPEL TIMBRADO DA LICITANTE

**CARTA DE APRESENTAÇÃO DA PROPOSTA DE PREÇOS**

A

PREFEITURA MUNICIPAL DE AFONSO CUNHA-MA

CONCORRÊNCIA ELETRÔNICA Nº 003/2024

Apresentamos a V.Sas. nossa proposta para execução dos serviços de .....

Nosso preço para execução dos serviços é de R\$. ....., conforme descrito em nosso orçamento, para execução

em ..... ( ..... ) dias consecutivos, conforme descrito em nosso orçamento.

Declaramos que em nossa proposta estão incluídos todas as despesas, inclusive aquelas relativas a taxas, tributos, encargos sociais, ensaios, testes e demais provas exigidas por normas técnicas oficiais, que possam influir direta ou indiretamente no custo de execução dos serviços, e, ainda, as despesas relativas à mobilização e desmobilização de pessoal, máquinas e equipamentos, sem que nos caiba, em qualquer caso, direito regressivo em relação a Prefeitura Municipal.

Na execução dos serviços, observaremos rigorosamente as especificações das normas técnicas brasileiras ou qualquer outra norma que garanta a qualidade igual ou superior, bem como as recomendações e instruções do Órgão de Fiscalização da Prefeitura Municipal, assumindo, desde já, a integral responsabilidade pela perfeita realização dos trabalhos, de conformidade com as especificações.

Informamos que o prazo de validade de nossa PROPOSTA DE PREÇOS é de ( ) dias corridos, a contar da data de abertura da licitação.

O Regime Tributário a que estamos sujeitos é o de (Lucro Real ou Lucro Presumido).



**ESTADO DO MARANHÃO**  
**PREFEITURA MUNICIPAL DE AFONSO CUNHA**  
Praça da Comunidade, 56 - Centro  
CNPJ: 06096655000191

Caso nos seja adjudicado o objeto da presente licitação, nos comprometemos a assinar o Contrato no prazo determinado no documento de convocação, indicando para esse fim o Sr ..... , Carteira de Identidade nº ..... expedida em .../.../. Órgão Expedidor ..... , e CPF nº , como representante desta Empresa.

Finalizando, declaramos que temos pleno conhecimento de todos os aspectos relativos à licitação em causa e nossa plena concordância com as condições estabelecidas no Edital da licitação e seus anexos.

Município, xxx de xxxxx de 202\_\_

---

LICITANTE/CNPJ

ASSINATURA DO REPRESENTANTE LEGAL



**ESTADO DO MARANHÃO**  
**PREFEITURA MUNICIPAL DE AFONSO CUNHA**  
Praça da Comunidade, 56 - Centro  
CNPJ: 06096655000191

**ANEXO IV**

**QUADRO DE PESSOAL TÉCNICO QUALIFICADO (MODELO)**

<b>REFERÊNCIA: CONCORRÊNCIA ELETRÔNICA Nº 003/2024</b>		<b>QUADRO DE PESSOAL QUALIFICADO</b>	
<b>RAZÃO SOCIAL DA LICITANTE:</b>			
<b>NOME</b>	<b>FUNÇÃO</b>	<b>ESPECIALIZAÇÃO</b>	<b>TEMPO DE EXPERIÊNCIA</b>

Conforme consta no Edital em tela, comprometemo-nos a exercer atividades nos serviços objeto da licitação em referência.

Afonso Cunha-MA, \_\_\_\_/\_\_\_\_/\_\_\_\_



ESTADO DO MARANHÃO  
PREFEITURA MUNICIPAL DE AFONSO CUNHA  
Praça da Comunidade, 56 - Centro  
CNPJ: 06096655000191

**ANEXO V**

**CARTA DE APRESENTAÇÃO DOS DOCUMENTOS DE HABILITAÇÃO  
(MODELO)**

PAPEL TIMBRADO

DA LICITANTE

À

Prefeitura Municipal de Afonso Cunha-MA de Afonso Cunha-MA

**Ref.: CONCORRÊNCIA ELETRÔNICA Nº 003/2024**

Prezados Senhores:

Em cumprimento aos ditames editalícios utilizamo-nos do presente para submeter à as apreciação de V.Ss. documentos abaixo discriminados, necessários para a licitação

**(DESCREVER OS DOCUMENTOS)**

Declaramos não possuir em nosso quadro de pessoal, empregados menores de 18 (dezoito) anos em trabalho noturno, perigoso ou insalubre, e menores de 16 (dezesseis) anos em qualquer trabalho, salvo na condição de aprendizes, a partir de 14 (quatorze) anos, nos termos do inciso XXXIII do art. 7º da Constituição Federal (Emenda Constitucional nº 20, de 1998).

Caso nos seja adjudicado o objeto da presente licitação, nos comprometemos a assinar o Contrato no prazo determinado no documento de convocação, indicando para esse fim o Sr., Carteira de Identidade nº. \_\_ expedida em

\_\_/\_\_/\_\_, Órgão Expedidor \_\_\_\_\_, e CPF nº \_\_\_\_\_,  
Fone ( ) \_\_\_\_\_

\_\_\_\_\_, E-mail: \_\_\_\_\_ como representante desta Empresa.

Atenciosamente,



**ESTADO DO MARANHÃO**  
**PREFEITURA MUNICIPAL DE AFONSO CUNHA**  
Praça da Comunidade, 56 - Centro  
CNPJ: 06096655000191

\_\_\_\_\_, \_\_\_\_ de \_\_\_\_\_ de \_\_\_\_\_.

\_\_\_\_\_  
LICITANTE/CNPJ

ASSINATURA DO REPRESENTANTE LEGAL





**ESTADO DO MARANHÃO**  
**PREFEITURA MUNICIPAL DE AFONSO CUNHA**  
Praça da Comunidade, 56 - Centro  
CNPJ: 06096655000191

**ANEXO VI**

**MINUTA DO CONTRATO**

CONTRATO N.º XXX/202\_\_

**TERMO DE CONTRATO N.º .../2023, QUE ENTRE SI FAZEM O MUNICÍPIO DE AFONSO CUNHA-MA E A EMPRESA “VENCEDORA DA CONCORRÊNCIA ELETRÔNICA N.º 001/2023”, ATRAVÉS REGIME DE EMPREITADA POR PREÇO GLOBAL DO TIPO MENOR PREÇO PARA A XXXXXXXXXXXXXXXXXXXX, NA FORMA DESCRITA A SEGUIR:**

**A Prefeitura Municipal de Afonso Cunha-MA de XXXXXXXXXXXX, inscrita no CNPJ sob o n.º XXXXXXXXXXX, localizada à XXXXXXXXXXXXXXXXXXXX Centro, neste ato devidamente representada pelo xxxxxxxxxxxxxxxx, tendo em vista o julgamento DA CONCORRÊNCIA ELETRÔNICA N.º 003/2023, processo n.º XXXXXXXXXXX, nos termos da Lei n.º 14.133/2021, firmam o presente contrato que se regerá pelas cláusulas seguintes:**

**CLÁUSULA PRIMEIRA - DO OBJETO E FORMA DE EXECUÇÃO**

1.1. O objeto da presente licitação é XXXXXXXXXXXXXXXXXXXX conforme condições, quantidades, exigências e especificações discriminadas nos projetos e estabelecidas neste Edital, seus anexos e na proposta da Contratada.

1.2. Este Termo de Contrato vincula-se ao Edital de Concorrência Eletrônica através do regime de Contratação por Empreitada por Preço Global e seus anexos, identificado no preâmbulo acima, e à proposta vencedora, independentemente de transcrição.

1.3. A obra/serviço será administrada pela CONTRATADA, que assumirá integralmente a responsabilidade pela sua execução, ficando sujeita à fiscalização da Secretaria Municipal de Planejamento durante todas as fases e etapas do trabalho.

**CLÁUSULA SEGUNDA - DO REGIME DE EXECUÇÃO**

2.1 – Os serviços objeto deste Contrato serão executados pelo regime de **CONTRATAÇÃO**



**ESTADO DO MARANHÃO**  
**PREFEITURA MUNICIPAL DE AFONSO CUNHA**  
Praça da Comunidade, 56 - Centro  
CNPJ: 06096655000191

**POR EMPREITADA**, nos termos do artigo 6º, inciso XXXII, e art. 46, inc. V, ambos da Lei nº 14.133/2021.

**CLÁUSULA TERCEIRA - DO VALOR DO CONTRATO, DO  
REAJUSTAMENTO E DARECOMPOSIÇÃO DO EQUILÍBRIO  
ECONÔMICO-FINANCEIRO**

**3.1** – O valor total da contratação é de **R\$ .....** (.)

3.1.1. No valor acima estão incluídas todas as despesas ordinárias diretas e indiretas decorrentes da execução do objeto, inclusive tributos e/ou impostos, encargos sociais, trabalhistas, previdenciários, fiscais e comerciais incidentes, bem como taxas de licenciamento, administração, frete, seguro e outros necessários ao cumprimento integral do objeto da contratação.

**3.2 - DA RECOMPOSIÇÃO DO EQUILÍBRIO ECONÔMICO-FINANCEIRO**

3.2.1. Sempre que atendidas as condições do Contrato, assinado e publicado, considera-se mantido seu equilíbrio econômico-financeiro.

3.2.1.1. Em caso de revisão, a alteração do preço ajustado, além de obedecer aos requisitos referidos no art. 124, II, “d”, da Lei nº 14.133/2021, deverá ocorrer de forma proporcional à modificação dos encargos, comprovada minuciosamente por meio de memória de cálculo a ser apresentada pela parte interessada e serão objeto de análise acurada e criteriosa, lastreada em elementos técnicos, por intermédio de processo administrativo para apurar o caso concreto.

3.2.2. Dentre os fatos ensejadores da revisão, não se incluem aqueles eventos dotados de previsibilidade, cujo caráter possibilite à parte interessada a sua aferição ao tempo da formulação/aceitação da proposta, bem como aqueles decorrentes exclusivamente da variação inflacionária, uma vez que inseridos, estes últimos, na hipótese de reajustamento.

**CLÁUSULA QUARTA - DAS CONDIÇÕES DE PAGAMENTO**

4.1 – A Prefeitura Municipal de Afonso Cunha-MA pagará à CONTRATADA pela etapa efetivamente executada no mês de referência, em conformidade com o cronograma físico financeiro de eventos, após a medição pelo gestor fiscal designado para acompanhar e fiscalizar a execução do contrato.



**ESTADO DO MARANHÃO**  
**PREFEITURA MUNICIPAL DE AFONSO CUNHA**  
Praça da Comunidade, 56 - Centro  
CNPJ: 06096655000191

4.2 - Será observado o prazo de até 30 (trinta) dias, para pagamento, contados a partir da data da emissão do aceite na nota fiscal recebida pela Prefeitura Municipal.

4.3 - Serão acrescidos desse prazo para pagamento constante do item anterior, os dias em que a CONTRATADA concorrer para o atraso dos pagamentos, sem qualquer ônus ou correção a ser paga pela Prefeitura Municipal.

4.4 - Se houver alguma incorreção na Nota Fiscal / Fatura, esta será devolvida à CONTRATADA para correção, ficando estabelecido que o prazo para pagamento será contado a partir da data de apresentação da nova Nota Fiscal/Fatura, sem qualquer ônus ou correção a ser paga pela Prefeitura Municipal.

#### CLÁUSULA QUINTA - DAS MEDIÇÕES E DOS ADITIVOS

5.1 O pagamento será feito por medição, assistida pela CONTRATADA, de acordo com os quantitativos apurados pela fiscalização e apoio, tendo por base o orçamento e planejamento proposto pela CONTRATADA.

5.2 As medições serão ainda cumulativas, e efetuadas sobre o total realizado no período, sendo que os eventuais impugnações pela fiscalização não serão considerados até a sua correção total.

5.2.1 Para fins de remuneração da “Administração Local”, o pagamento será proporcional à execução financeira do contrato, observado o efetivamente executado, não podendo ser alterado.

5.3 **Critério de aceitabilidade:** A aceitabilidade da obra está condicionada: à correta execução do projeto de engenharia; ao acompanhamento e atestado dos serviços pela fiscalização; aos relatórios de controle da qualidade, contendo os resultados dos ensaios e determinações devidamente interpretados, caracterizando a qualidade do serviço executado e aos requisitos impostos pelas normas vigentes da Prefeitura Municipal.

5.4 - Alterações por necessidade de adequações técnicas do Projeto contratado poderão acarretar acréscimos contratuais apenas se decorrerem de fatos supervenientes à elaboração da proposta, como alterações normativas e indisponibilidade de materiais no mercado.

5.5 - A assinatura do presente Contrato implica a concordância da Contratada com a adequação de todos os projetos anexos ao instrumento convocatório a que se vincula este



**ESTADO DO MARANHÃO**  
**PREFEITURA MUNICIPAL DE AFONSO CUNHA**  
Praça da Comunidade, 56 - Centro  
CNPJ: 06096655000191

ajuste, a qual aquiesce que eventuais alterações quantitativas ou qualitativas que decorram de erros, falhas ou omissões em qualquer das peças, orçamentos, plantas, especificações, memoriais e estudos técnicos dos projetos não serão causa de qualquer forma de acréscimo de valor ao Contrato.

### CLÁUSULA SÉTIMA - DA AVALIAÇÃO DA EXECUÇÃO DO OBJETO

7.1 – A Prefeitura Municipal de Afonso Cunha-MA indicará um gestor e um fiscal do contrato que será responsável pelo acompanhamento e fiscalização da sua execução, registrando em relatório todas as ocorrências e deficiências eventualmente verificadas, emitindo, caso constate alguma irregularidade, notificação a ser encaminhada à CONTRATADA para correções, podendo ainda designar apoio a esta fiscalização, conforme determina a Lei nº 14.133/2021.

7.2 - A fiscalização da Prefeitura Municipal de Afonso Cunha-MA terá livre acesso ao local da obra, devendo a CONTRATADA colocar a sua disposição os elementos que forem necessários ao desempenho de suas atribuições.

7.3 - É vedado a Prefeitura Municipal de Afonso Cunha-MA e a seu representante, exercer poder de mando sobre os empregados da CONTRATADA, reportando-se somente aos prepostos e responsáveis por ela indicados.

### CLÁUSULA OITAVA - DO PRAZO DE VIGÊNCIA E DE EXECUÇÃO DO OBJETO

8.1. O prazo de vigência contratual terá início a contar da data da assinatura do contrato, nos termos do

§ 1º do art. 54 da Lei nº 14.133/2021, e terá duração de **12 (doze) meses**.

8.1.1. O prazo para execução total do objeto do presente Edital será de **90 (noventa) dias corridos**, a contar da data da Ordem de Início de execução dos serviços.

8.2. A Ordem de Início será emitida até 30 (trinta) dias após a publicação do Contrato, salvo prorrogação justificada pelo Prefeitura Municipal de Afonso Cunha-MA e anuída expressamente pelo Contratado, registrada nos autos.

8.3. As Ordens de Paralisação, devidamente justificadas por escrito nos autos, suspendem o curso do prazo de execução do contrato, tornando a correr com a Ordem de Reinício dos serviços.

8.4. O prazo de vigência será automaticamente prorrogado até a conclusão do seu objeto, conforme previsão do art. 111 da Lei nº 14.133/2021.

8.5. A prorrogação do prazo de execução, descontados os períodos de paralisação, será permitida, segundo o § 5º do art. 115 da Lei nº 14.133/2021, automaticamente pelo tempo



**ESTADO DO MARANHÃO**  
**PREFEITURA MUNICIPAL DE AFONSO CUNHA**  
Praça da Comunidade, 56 - Centro  
CNPJ: 06096655000191

correspondente, anotadastais circunstâncias mediante simples apostila.

8.6. Na contagem do prazo de vigência estabelecido neste instrumento, excluir-se-á o diada publicação e incluir-se-á o do vencimento, conforme disposto no Art. 183 da Lei nº. 14.133/2021.

8.7. Só se iniciam e vencem os prazos previstos neste instrumento em dia de expediente na Prefeitura Municipal.

8.8. A Contratada se obriga a acatar as solicitações da fiscalização da Prefeitura Municipal de Afonso Cunha-MA para paralisar ou reiniciar as obras, conforme item 8.3.

### CLÁUSULA NONA - DA NATUREZA DA DESPESA

9.1. As despesas para atender a esta licitação estão programadas em dotação orçamentária própria, prevista no orçamento do Município para o exercício de 2023, na classificação abaixo:

Ficha – XXX

Unidade Orçamentária –

XXXXXXXXXXXXXX

Elemento de Despesa –

XXXXXXXXXXXX

### CLÁUSULA DÉCIMA - DA GARANTIA DE EXECUÇÃO DO CONTRATO

10.1 – A CONTRATADA prestará garantia no valor correspondente a **5% (cinco por cento)** do valor do Contrato, nas modalidades definidas no art. 96, §1º, da Lei nº 14.133/2021. Caberá à CONTRATADA manter a validade da garantia durante o período de vigência contratual, acrescido de 6 (seis) meses, renovando ou reforçando-a conforme necessário.

10.1.1- CAUÇÃO EM DINHEIRO OU TÍTULOS DA DÍVIDA PÚBLICA, conforme inciso I do

§ 1º do art. 96 da lei nº 14.133/2021, com as alterações que lhe sucederam.

10.1.2- FIANÇA BANCÁRIA: carta de fiança fornecida por estabelecimento bancário, devidamente registrada em cartório de registro de títulos e documentos, conforme determinado pela Lei 6.015/73, art.129, acompanhada de:

10.1.2.1 - Cópia autenticada do estatuto social do banco;

10.1.2.2 - Cópia autenticada da assembleia que elegeu a última diretoria do



**ESTADO DO MARANHÃO**  
**PREFEITURA MUNICIPAL DE AFONSO CUNHA**  
Praça da Comunidade, 56 - Centro  
CNPJ: 06096655000191

banco;

10.1.2.3 - Cópia autenticada do instrumento de procuração, em se tratando de procurador do banco;

10.1.2.4 - Reconhecimento de firmas das assinaturas constantes da carta de fiança.

10.1.3- SEGURO-GARANTIA – No caso da opção pelo Seguro Garantia, o mesmo será feito mediante entrega da competente apólice, emitida por Seguradora legalmente autorizada pela SUSEP a comercializar seguros, e em nome da Prefeitura Municipal de Afonso Cunha-MA de Afonso Cunha-MA, cobrindo, inclusive, os riscos de rescisão do contrato.

10.1.3.1 - A apólice terá sua validade confirmada pelo segurado por meio da consulta ao site <<https://www2.susep.gov.br/safe/menumercado/regapolices/pesquisa.asp>>.

10.2 - A Prefeitura Municipal de Afonso Cunha-MA restituirá ou liberará a garantia ofertada, no prazo máximo 60 (sessenta) dias após a assinatura do termo de recebimento definitivo dos serviços objetos desta licitação, conforme art. 100 da Lei nº 14.133/2021, mediante requerimento.

10.3- Em caso de rescisão do contrato ou de interrupção dos serviços, não será devolvida a garantia, a menos que a rescisão ou paralisação decorram de acordo com a Prefeitura Municipal, nos termos da legislação vigente.

10.4- Havendo prorrogação de prazo formalmente admitido pela Administração, deverá o Contratado apresentar nova garantia de execução do Contrato, de forma a abranger o período de prorrogação, retendo a administração os créditos do Contratado, enquanto não efetivada tal garantia, ou valor a ela correspondente.

10.5- Ocorrendo aumento no valor contratual decorrente de acréscimos de obras ou serviços, o Contratado, por ocasião da assinatura do Termo Aditivo, deverá proceder ao reforço da garantia inicial, no mesmo percentual previsto.

10.6 - A garantia deverá ser integralizada, no prazo máximo de 10 (dez) dias, inclusive, quando houver aditivo;

10.6.1 - O atraso superior a xxxxxxxxxxxx autoriza a Administração a promover a rescisão do contrato por descumprimento ou cumprimento irregular de suas cláusulas, conforme dispõe o inciso I do art. 137 da Lei nº 14.133/2021.

10.7- A inobservância do prazo fixado para apresentação ou renovação da garantia acarretará a aplicação de multa de xxxxxxxxxxxxxxxx do valor do contrato por dia de atraso, até o máximo de xxxxxxxxxxxxxx, o qual poderá ser glosado de pagamentos devidos.

10.7.1 - O atraso superior a xxxxxxxxxxxxxx dias autoriza a Administração a promover o bloqueio dos pagamentos devidos à CONTRATADA, até o limite de xxxxxxxxxxxxxx do valor anual do contrato, a título de garantia.

10.7.2 - A CONTRATADA, a qualquer tempo, poderá substituir o bloqueio efetuado com base nesta cláusula por quaisquer das modalidades de garantia previstas em lei, sem prejuízo da manutenção da multa aplicada.

## CLÁUSULA DÉCIMA PRIMEIRA - DAS RESPONSABILIDADES DAS PARTES



**ESTADO DO MARANHÃO**  
**PREFEITURA MUNICIPAL DE AFONSO CUNHA**  
Praça da Comunidade, 56 - Centro  
CNPJ: 06096655000191

**Compete à CONTRATADA:**

11.1 - Executar a obra nos termos das especificações contidas no Edital e seus anexos.

11.1.1 - Quanto aos padrões e normas específicas a serem cumpridos pelos bens e materiais fornecidos, e pela obra executada ou testada, aplicar-se-ão as disposições da última edição ou revisão dos padrões e normas relevantes em vigor.

11.1.2 - Fica determinado que os projetos, especificações e toda a documentação relativa à obra são complementares entre si, de modo que qualquer detalhe mencionado em um documento e omitido em outro será considerado especificado e válido.

11.2 - Dirigir, sob sua inteira responsabilidade, o pessoal adequado e capacitado que necessitar, em todos os níveis de trabalho, para a execução das obras, correndo por sua conta toda responsabilidade quanto os encargos e obrigações de ordem trabalhista, previdenciária.

11.2.1 - A CONTRATADA estará obrigada a destinar pessoal suficiente para o desenvolvimento dos trabalhos a serem realizados, devidamente equipados com EPI (equipamento de proteção individual).

11.3 - Efetuar o pagamento de seus empregados no prazo legal, independentemente do recebimento das faturas.

11.3.1 - A CONTRATADA assume, integralmente, qualquer responsabilidade de natureza cível, criminal, trabalhista, social, previdenciária, fiscais, comercial, tributária e administrativa decorrentes da execução do objeto do presente Contrato.





**ESTADO DO MARANHÃO**  
**PREFEITURA MUNICIPAL DE AFONSO CUNHA**  
Praça da Comunidade, 56 - Centro  
CNPJ: 06096655000191

11.3.2 - A inadimplência do contratado, com referência aos encargos trabalhistas, fiscais e comerciais, não transfere à Administração Pública a responsabilidade por seu pagamento, nem poderá onerar o objeto do contrato.

11.4 - Manter, durante toda execução do contrato, todas as condições de habilitação e qualificação exigidas na licitação.

11.5 - Providenciar a colocação, em tempo hábil, de todos os materiais e equipamentos necessários ao andamento dos serviços, dentro da programação prevista; o equipamento deve ser de nível tecnológico adequado e em perfeita condição de funcionamento.

11.5.1 - Os equipamentos devem estar em condições adequadas e equipados com todos os sistemas edispositivos de proteção previstos na legislação em vigor.

11.6 - Refazer, sem ônus para a Prefeitura Municipal, os serviços não aceitos, quando for constatado o emprego de material inadequado ou execução imprópria do serviço à vista das especificações respectivas.

11.7 - Proceder, no final das obras e/ou serviços à desmobilização das instalações provisórias dos canteiros, limpeza e remoção de todo material indesejável.

11.8 - A CONTRATADA deverá obter, antes do início das obras e/ou serviços, sem ônus para a Prefeitura Municipal, todas as licenças ou autorizações ambientais que sejam necessárias para a operacionalização dos serviços e atividades que irá desenvolver, e para as áreas de apoio que irá utilizar para execução do objeto contratado, observado o disposto na LICENÇA AMBIENTAL, tais como: licença para instalação de canteiro de obra, quando necessários.

11.9 - A CONTRATADA deverá efetuar seu próprio planejamento, levando em conta a produtividade de suas máquinas, equipamentos e mão de obra, observando o CRONOGRAMA FÍSICO FINANCEIRO.

11.10 É vedado à CONTRATADA:

11.10.1 - Caucionar ou utilizar este Termo de Contrato para qualquer operação financeira;

11.10.2 - Interromper a execução dos serviços sob alegação de inadimplemento por parte da CONTRATANTE, salvo nos casos previstos em lei.

11.11 Compete à Prefeitura Municipal de Afonso Cunha-MA:

11.11.1 Pagar à CONTRATADA o preço estabelecido na Cláusula Terceira, nos termos ajustados neste contrato;

11.11.2 Acompanhar e fiscalizar a execução do presente contrato, designando os servidor(es) responsável(is);

11.11.3 Providenciar a publicação deste instrumento, por extrato, no Diário Oficial do Município, sítio eletrônico oficial e PNCP, no prazo previsto em lei;

11.11.4 Se a Contratante relevar o descumprimento no todo ou em parte de quaisquer



**ESTADO DO MARANHÃO**  
**PREFEITURA MUNICIPAL DE AFONSO CUNHA**  
Praça da Comunidade, 56 - Centro  
CNPJ: 06096655000191

obrigações da Licitante Adjudicatária, tal fato não poderá liberar, desonerar ou de qualquer modo afetar ou prejudicar essas mesmas obrigações, as quais permanecerão inalteradas como se nenhuma omissão ou tolerância houvesse ocorrido.

**CLÁUSULA DÉCIMA SEGUNDA-PLANEJAMENTO, MONITORAMENTO  
E CONTROLE DA OBRA.**

12.1 O planejamento operacional dos serviços constantes deste contrato como as aquisições, contratações de mão de obra, licenças, sinalizações, equipamentos, softwares e hardwares, instalações e todos os insumos necessários à execução dos serviços são de responsabilidade da Contratada.

12.1.1 Todo e qualquer atraso injustificado será passível de pagamento de sanções contratuais.

12.1.2 Em caso de avanço no cronograma, o adiantamento de qualquer parcela, somente poderá ocorrer em caso de consulta formal à Prefeitura Municipal de Afonso Cunha-MA e solicitação de alteração do cronograma de desembolso, devendo a contratada fornecer juntamente com a solicitação de alteração do cronograma de desembolso o novo cronograma físico x financeiro.

**CLÁUSULA DÉCIMA TERCEIRA - DAS PENALIDADES E SANÇÕES**

13.1 – Sem prejuízo das responsabilidades civil e criminal previstas na legislação brasileira vigente, a CONTRATADA sujeitar-se-á ao disposto nas normas municipais referentes a posturas municipais, código ambiental (Lei 4438/1997 e alterações) e código de edificações (Lei 4821/1998 e alterações), assim como a avaliação de desempenho por medição, as quais desatendidas ensejará a aplicação de penalidades específicas de cada normativo.

13.2 - À CONTRATADA poderão ser aplicadas as penalidades previstas nos normativos acima mencionados, por decisão do Prefeito Municipal.

13.3 - A inexecução total ou parcial do contrato ensejará a aplicação das seguintes sanções ao licitante contratado:

- a) advertência;
- b) multa;
- c) impedimento de licitar e contratar;
- d) declaração de inidoneidade para licitar ou contratar.



**ESTADO DO MARANHÃO**  
**PREFEITURA MUNICIPAL DE AFONSO CUNHA**  
Praça da Comunidade, 56 - Centro  
CNPJ: 06096655000191

13.3.1 A sanção prevista na alínea “a” do subitem 13.3 será aplicada exclusivamente pela infração administrativa prevista no inciso I do **caput** do art. 155 do estatuto federal aplicado a este certame, quando não se justificar a imposição de penalidade mais grave.

13.3.2 A sanção prevista na alínea “b” do subitem 13.3, não poderá ser inferior a 0,5% (cinco décimos por cento) nem superior a 30% (trinta por cento) do valor do contrato licitado e será aplicada ao responsável por qualquer das infrações administrativas previstas no art. 155 do estatuto federal vigente.

13.3.3 A sanção prevista na alínea “c” do subitem 13.3 será aplicada ao responsável pelas infrações administrativas previstas nos incisos II, III, IV, V, VI e VII do **caput** do art. 155 da Lei nº 14.133/2021, quando não se justificar a imposição de penalidade mais grave, e impedirá o responsável de licitar ou contratar no âmbito da Administração Pública Municipal, pelo **prazo máximo de 3 (três) anos**.

**13.3.4** A sanção prevista na alínea “d” do subitem 13.3 será aplicada ao responsável pelas infrações administrativas previstas nos incisos VIII, IX, X, XI e XII do **caput** do art. 155 da Lei nº 14.133/2021, bem como pelas infrações administrativas previstas nos incisos II, III, IV, V, VI e VII do **caput** do referido artigo que justifiquem a imposição de penalidade mais grave que a sanção referida no subitem 13.3.3, e impedirá o responsável de licitar ou contratar no âmbito da Administração Pública Municipal, pelo **prazo mínimo de 3 (três) anos e máximo de 6 (seis) anos**.

13.4 – Será aplicada multa por inexecução do objeto da licitação, sendo esta parcial ou total, e será aplicada nos seguintes casos e percentuais:

13.4.1.1 – Quando os trabalhos de fiscalização da Administração da execução dos serviços forem dificultados, inclusive quando forem omitidas informações de responsabilidade da CONTRATADA referentes à execução contratual, ou prestadas da Prefeitura Municipal; quando houver descumprimento na execução dos serviços especificados no Projeto, ou das Normas Técnicas pertinentes, que acarrete risco de grave prejuízo para a Administração, terceiros ou de danos ambientais; quando a sinalização das frentes de serviços forem insuficientes, e mesmo após ter notificado, a contratada não reforçar a sinalização, com grave risco aos usuários e a segurança no trecho; no caso de recusa injustificada do contratado em assinar ou retirar termo aditivo, dentro do prazo estabelecido pela Prefeitura Municipal: será aplicada multa de xxxxxxxx do valor total do contrato.

13.4.1.2 – Nos demais casos não previstos na cláusula 13.4.1.1, fica estabelecida uma multa de xxxxxxxxxxxx do valor do contrato na inexecução parcial do objeto da licitação ou descumprimento de qualquer cláusula do contrato;

13.5 – O atraso injustificado na execução do contrato sujeitará o licitante contratado à aplicação de multa de mora, nas seguintes condições:

13.5.1.1 - Fixa-se a multa de mora em xxxxxxxxxxxxxxxxxxxx por dia de atraso, a incidir sobre o valor total reajustado do contrato, ou sobre o saldo reajustado não atendido, caso o contrato encontre-se parcialmente executado;



**ESTADO DO MARANHÃO**  
**PREFEITURA MUNICIPAL DE AFONSO CUNHA**  
Praça da Comunidade, 56 - Centro  
CNPJ: 06096655000191

13.5.1.2 - Os dias de atraso serão contabilizados em conformidade com o cronograma de execução e planejamento do contrato;

13.5.1.3 - A aplicação da multa de mora não impede que a Administração rescinda unilateralmente o contrato e aplique as outras sanções previstas no contrato e na Lei 14.133/2021.

13.6 - Ficarão impedidos de licitar e contratar com a União, Estados, Distrito Federal ou Municípios, pelo prazo de até 3 (anos) anos, em conjunto com multa de xxxxxxxxxx sobre o valor estabelecido em sua proposta, bem como das demais cominações legais, o licitante/contratado que:

- I. der causa à inexecução parcial do contrato;
- II. der causa à inexecução parcial do contrato que cause grave dano à Administração, ao funcionamento dos serviços públicos ou ao interesse coletivo;
- III. der causa à inexecução total do contrato;
- IV. deixar de entregar a documentação exigida para o certame;
- V. não manter a proposta, salvo em decorrência de fato superveniente devidamente justificado;
- VI. não celebrar o contrato ou não entregar a documentação exigida para a contratação, quando convocado dentro do prazo de validade de sua proposta;
- VII. ensejar o retardamento da execução ou da entrega do objeto da licitação sem motivo justificado;
- VIII. apresentar declaração ou documentação falsa exigida para o certame ou prestar declaração falsa durante a licitação ou a execução do contrato;
- IX. fraudar a licitação ou praticar ato fraudulento na execução do contrato;
- X. comportar-se de modo inidôneo ou cometer fraude de qualquer natureza;
- XI. praticar atos ilícitos com vistas a frustrar os objetivos da licitação;
- XII. praticar ato lesivo previsto no art. 5º da Lei nº 12.846, de 1º de agosto de 2013.

13.7 - As sanções administrativas somente serão aplicadas mediante regular processo administrativo, assegurada a ampla defesa e o contraditório e observadas as competências que são próprias da Controladoria Geral do Município.

13.8 - Os montantes relativos às multas contratuais e a cláusula penal compensatória aplicadas pela Administração poderão ser cobradas judicialmente ou descontadas dos valores devidos ao licitante contratado, relativos às parcelas efetivamente executadas do contrato.

13.9 - Nas hipóteses em que os fatos ensejadores da aplicação das multas acarretarem também a rescisão do contrato, os valores referentes às penalidades poderão ainda ser descontados da garantia prestada pela contratada.

13.10 - Em qualquer caso, se após o desconto dos valores relativos às multas restar valor residual em desfavor do licitante contratado, é obrigatória a cobrança, inclusive judicialmente, da diferença.



**ESTADO DO MARANHÃO**  
**PREFEITURA MUNICIPAL DE AFONSO CUNHA**  
Praça da Comunidade, 56 - Centro  
CNPJ: 06096655000191

#### CLÁUSULA DÉCIMA QUARTA - DA RESCISÃO

14.1 - A rescisão do presente contrato poderá ocorrer nas hipóteses e condições previstas nos artigos 137, 138 e 139 da Lei nº 14.133/2021, sem prejuízo da aplicação das sanções previstas no presente contrato.

14.2 - Os casos de rescisão contratual serão formalmente motivados, assegurando-se à CONTRATADA o direito à prévia e ampla defesa.

14.3 - O termo de rescisão será lavrado sob orientação da Controladoria do Município, no que couber.

14.3.1 Em caso algum a Prefeitura Municipal de Afonso Cunha-MA pagará indenização à CONTRATADA por encargos resultantes da Legislação Trabalhista Previdenciária, Fiscal e Comercial, bem como aqueles resultantes de atos ilícitos praticados pela CONTRATADA e seus prepostos a terceiros.

#### CLÁUSULA DÉCIMA QUINTA - DOS RECURSOS

15.1 - O ato administrativo praticado no curso do contrato estará sujeito à interposição de recurso, nos termos do Art. 165 da Lei nº 14.133/2021 e inciso XXXIV do Art. 5º da Constituição Federal, que deverá ser protocolado no endereço mencionado neste Contrato.

15.2 - Dos atos da Administração referentes a este Contrato cabem:

15.2.1 - Recurso no prazo de 15 (quinze) dias úteis, em consonância com os preceitos dos artigos 157 e 158 da Lei nº 14.133/2021, a contar da ciência do Contratado da decisão, nos casos de:

15.3 – A comunicação e o procedimento de aplicação das penalidades observará o disposto contido neste contrato.

15.4 - Os recursos previstos nesta cláusula terão efeito suspensivo.

15.5 – A aplicação das penalidades será decidida pela Prefeitura Municipal, sendo os eventuais recursos delas decorrentes dirigidos ao Prefeito Municipal.

#### CLÁUSULA DÉCIMA SEXTA-DO ACOMPANHAMENTO, FISCALIZAÇÃO E RECEBIMENTO DO OBJETO.

16.1 – A execução do presente contrato será acompanhada pelo gestor e fiscal do contrato designado pela Prefeitura Municipal, permitida a assistência de terceiros para subsidiá-lo com informações pertinentes a essa atribuição, nos termos do art. 117 da Lei nº 14.133/2021, que deverá atestar a realização de seu objeto, sem o que não será permitido qualquer pagamento.



**ESTADO DO MARANHÃO**  
**PREFEITURA MUNICIPAL DE AFONSO CUNHA**  
Praça da Comunidade, 56 - Centro  
CNPJ: 06096655000191

16.2 – A Prefeitura Municipal de Afonso Cunha-MA, designará formalmente, fiscal e gestor do contrato entre o(s) servidor(es) responsável(is) pelo acompanhamento "*in loco*" da execução do objeto edas medições.



**ESTADO DO MARANHÃO**  
**PREFEITURA MUNICIPAL DE AFONSO CUNHA**  
Praça da Comunidade, 56 - Centro  
CNPJ: 06096655000191

16.3 - O preposto da CONTRATADA deverá estabelecer, de comum acordo com os gestores fiscal do contrato, horários e datas regulares para tomarem decisões necessárias à execução do objeto contratado.

#### CLÁUSULA DÉCIMA SÉTIMA - DO REPRESENTANTE DA CONTRATADA

17.1 - Representará a CONTRATADA na execução do ajuste, como preposto, os profissionais indicados na sua HABILITAÇÃO.

17.2 - O Engenheiro Responsável Técnico indicado na proposta da empresa deverá efetivamente trabalhar na execução da obra e/ou serviço.

#### CLÁUSULA DÉCIMA OITAVA - RESPONSABILIDADE CIVIL

18.1 - A CONTRATADA será responsável por qualquer reparo ou conservação da obra durante 60 (sessenta) dias após o seu recebimento definitivo, sem prejuízo das responsabilidades previstas no Artigo 140, §2º, da Lei nº 14.133/2021 e artigo 618, do Código Civil.

#### CLÁUSULA DÉCIMA NONA - DO FORO

19.1 - Fica eleito o foro da Comarca de Afonso Cunha-MA para dirimir qualquer dúvida ou contestação oriunda direta ou indiretamente deste instrumento, renunciando-se expressamente a qualquer outro, por mais privilegiado que seja.

Para firmeza e validade do pactuado, o presente Termo de Contrato foi lavrado em 02 (duas) vias de igual teor, que, depois de lido e achado em ordem, vai assinado pelos contraentes, para que produza seus efeitos legais.

Afonso Cunha-MA, xxxxxxxxxxxxxxxx.

\_\_\_\_\_  
PEDRO FERREIRA MEDEIROS  
Secretário Municipal de Educação

CONTRATANTE





**ESTADO DO MARANHÃO**  
**PREFEITURA MUNICIPAL DE AFONSO CUNHA**  
Praça da Comunidade, 56 - Centro  
CNPJ: 06096655000191

**CONTRATADA**



**ESTADO DO MARANHÃO**  
**PREFEITURA MUNICIPAL DE AFONSO CUNHA**  
Praça da Comunidade, 56 - Centro  
CNPJ: 06096655000191

**EDITAL DE CONCORRÊNCIA ELETRÔNICA N.º 003/20234**

Prezados Senhores,

Pela presente, declaramos, sob as penalidades legais, a inexistência de fato impeditivo a nossa habilitação para o edital em referência.

Atenciosamente,



**ESTADO DO MARANHÃO**  
**PREFEITURA MUNICIPAL DE AFONSO CUNHA**  
Praça da Comunidade, 56 - Centro  
CNPJ: 06096655000191

Nome e assinatura do representante legal da proponente



## Estudo Técnico Preliminar para Reforma e Ampliação da Escola Santa Rita de Cássia no Povoado Jiboia em Afonso Cunha/MA

### 1. Justificativa:

A Escola Santa Rita de Cássia no Povoado Jiboia em Afonso Cunha/MA necessita de reforma e ampliação devido ao estado precário de sua infraestrutura, comprometendo a qualidade e segurança do ambiente educacional.

A melhoria das instalações é fundamental para proporcionar um ambiente adequado e propício ao ensino e aprendizado dos alunos.

### 2. Opções de Execução:

#### Execução Direta pelos Servidores do Município:

##### *Vantagens:*

Controle direto sobre o processo de execução.

Potencial redução de custos com mão de obra.

##### *Desvantagens:*

Limitação de recursos e expertise técnica.

Possibilidade de atrasos na execução devido a outras demandas municipais.

#### Contratação de Empresa Especializada:

##### *Vantagens:*

Expertise técnica e capacidade de execução eficiente.

Garantia de qualidade e conformidade com normas técnicas.

##### *Desvantagens:*

Possível custo mais elevado em comparação à execução direta.

Dependência de terceiros para a execução do projeto.

### Conclusão:

A contratação de uma empresa especializada é a melhor solução para atender à necessidade de reforma e ampliação da escola, devido à sua expertise técnica, garantia de qualidade e eficiência na execução do projeto.

### 3. Cronograma de Desembolso:



**ESTADO DO MARANHÃO**  
**PREFEITURA MUNICIPAL DE AFONSO CUNHA**  
Praça da Comunidade, 56 - Centro  
CNPJ: 06096655000191

04 meses, conforme tabelas e projetos em anexo.

**4. Parcelamento da Contratação:**

Considerando o art. 18, § 1º, inciso VIII da Lei 14.133/2021, a não parcelamento da contratação é mais adequada. A contratação de uma única empresa para execução de todo o serviço é mais econômica, eficiente e eficaz, evitando possíveis problemas de coordenação e garantindo uma execução mais integrada do projeto.

**5. Impactos Ambientais e Medidas Mitigadoras:**

**Baixo Consumo de Recursos:** Utilização de materiais sustentáveis e tecnologias eficientes para reduzir o consumo de energia e recursos naturais.

**Logística Reversa:** Implementação de um plano de logística reversa para reciclagem de resíduos de construção e demolição, minimizando o impacto ambiental da obra.

**6. Estimativa de Custos:**

Conforme tabelas e projetos em anexo.

**7. Posicionamento Conclusivo:**

A contratação de uma empresa especializada para a reforma e ampliação da Escola Santa Rita de Cássia no Povoado Jiboia em Afonso Cunha/MA é adequada para atender à necessidade, garantindo qualidade, eficiência e conformidade com as normas técnicas e ambientais.



**ESTADO DO MARANHÃO**  
**PREFEITURA MUNICIPAL DE AFONSO CUNHA**  
Praça da Comunidade, 56 - Centro  
CNPJ: 06096655000191

PLANILHAS



## PLANILHA ORÇAMENTÁRIA

OBRA:	REFORMA E AMPLIAÇÃO DA ESCOLA SANTA RITA DE CÁSSIA NO POVOADO JIBOIA NO MUNICÍPIO DE AFONSO CUNHA/MA	DATA : 14/03/2024	BDI : 28,82%			
DESCRIÇÃO:	REFORMA E AMPLIAÇÃO DA ESCOLA SANTA RITA DE CÁSSIA NO POVOADO JIBOIA NO MUNICÍPIO DE AFONSO CUNHA/MA	FONTE	VERSÃO	HORA	MES	REF.
LOCAL:	POVOADO JIBOIA	ORSE	2023/12	112,54%	70,11%	01/2024
CLIENTE:	PREFEITURA MUNICIPAL DE AFONSO CUNHA - MA	SEINFRA	028.1 COM DESONERAÇÃO	84,44%	47,48%	10/2023
		SINAPI	2024/01 COM DESONERAÇÃO	82,97%	46,10%	03/2024
		PRÓPRIA	PRÓPRIA	0,00%	0,00%	

ITEM	CÓDIGO	DESCRIÇÃO	FONTE	UNID	QUANTIDADE	PREÇO UNITÁRIO R\$	PREÇO TOTAL R\$
<b>1</b>	<b>ADMINISTRAÇÃO LOCAL</b>						<b>R\$ 57.729,60</b>
1.1	CPU 01	ADMINISTRAÇÃO LOCAL DA OBRA	PRÓPRIA	MÊS	6,00	R\$ 9.621,60	R\$ 57.729,60
<b>2</b>	<b>SERVIÇOS PRELIMINARES</b>						<b>R\$ 2.775,72</b>
2.1	COM-57982837	MOBILIZAÇÃO DE EQUIPAMENTOS	PRÓPRIA	UND	1,00	R\$ 676,44	R\$ 676,44
2.2	S00051	Placa de obra em chapa aço galvanizado, instalada - Rev 02_01/2022	ORSE	m2	6,00	R\$ 349,88	R\$ 2.099,28
<b>3</b>	<b>MOVIMENTO DE TERRA</b>						<b>R\$ 42.833,83</b>
3.1	93358	ESCAVAÇÃO MANUAL DE VALA COM PROFUNDIDADE MENOR OU IGUAL A 1,30 M. AF_02/2021	SINAPI	M3	63,16	R\$ 81,41	R\$ 5.141,86
3.2	93382	REATERRO MANUAL DE VALAS, COM COMPACTADOR DE SOLOS DE PERCUSSÃO. AF_08/2023	SINAPI	M3	39,48	R\$ 24,32	R\$ 960,15
3.3	94342	ATERRO MANUAL DE VALAS COM AREIA PARA ATERRO. AF_08/2023	SINAPI	M3	144,44	R\$ 78,13	R\$ 11.285,10
3.4	96523	ESCAVAÇÃO MANUAL PARA BLOCO DE COROAMENTO OU SAPATA (INCLUINDO ESCAVAÇÃO PARA COLOCAÇÃO DE FÔRMAS). AF_01/2024	SINAPI	M3	66,74	R\$ 88,95	R\$ 5.936,52
3.5	94304	ATERRO MECANIZADO DE VALA COM ESCAVADEIRA HIDRÁULICA (CAPACIDADE DA CAÇAMBA: 0,8 M³ / POTÊNCIA: 111 HP), LARGURA ATÉ 2,5 M, PROFUNDIDADE ATÉ 1,5 M, COM SOLO ARGILLO-ARENOSO. AF_08/2023	SINAPI	M3	270,00	R\$ 72,26	R\$ 19.510,20
<b>4</b>	<b>INFRAESTRUTURA E SUPERESTRUTURA</b>						<b>R\$ 219.021,26</b>
4.1	92443	MONTAGEM E DESMONTAGEM DE FÔRMA DE PILARES RETANGULARES E ESTRUTURAS SIMILARES, PÉ-DIREITO SIMPLES, EM CHAPA DE MADEIRA COMPENSADA PLASTIFICADA, 18 UTILIZAÇÕES. AF_09/2020	SINAPI	M2	1,00	R\$ 48,35	R\$ 48,35
4.2	96542	FABRICAÇÃO, MONTAGEM E DESMONTAGEM DE FÔRMA PARA VIGA BALDRAME, EM CHAPA DE MADEIRA COMPENSADA RESINADA, E=17 MM, 4 UTILIZAÇÕES. AF_01/2024	SINAPI	M2	851,08	R\$ 96,87	R\$ 82.444,12
4.3	92759	ARMAÇÃO DE PILAR OU VIGA DE ESTRUTURA CONVENCIONAL DE CONCRETO ARMADO UTILIZANDO AÇO CA-60 DE 5,0 MM - MONTAGEM. AF_06/2022	SINAPI	KG	1.036,30	R\$ 13,33	R\$ 13.813,88
4.4	92761	ARMAÇÃO DE PILAR OU VIGA DE ESTRUTURA CONVENCIONAL DE CONCRETO ARMADO UTILIZANDO AÇO CA-50 DE 8,0 MM - MONTAGEM. AF_06/2022	SINAPI	KG	352,10	R\$ 11,85	R\$ 4.172,39
4.5	92762	ARMAÇÃO DE PILAR OU VIGA DE ESTRUTURA CONVENCIONAL DE CONCRETO ARMADO UTILIZANDO AÇO CA-50 DE 10,0 MM - MONTAGEM. AF_06/2022	SINAPI	KG	3.106,40	R\$ 10,57	R\$ 32.834,65
4.6	92763	ARMAÇÃO DE PILAR OU VIGA DE ESTRUTURA CONVENCIONAL DE CONCRETO ARMADO UTILIZANDO AÇO CA-50 DE 12,5 MM - MONTAGEM. AF_06/2022	SINAPI	KG	12,10	R\$ 8,89	R\$ 107,57
4.7	94965	CONCRETO FCK = 25MPA, TRAÇO 1:2,3:2,7 (EM MASSA SECA DE CIMENTO/ AREIA MÉDIA/ BRITA 1) - PREPARO MECÂNICO COM BETONEIRA 400 L. AF_05/2021	SINAPI	M3	55,20	R\$ 512,32	R\$ 28.280,06
4.8	103673	CONCRETAGEM, FCK = 25 MPA, COM USO DE BALDES - LANÇAMENTO, ADENSAMENTO E ACABAMENTO. AF_02/2022	SINAPI	M3	55,20	R\$ 39,18	R\$ 2.162,74
4.9	103682	CONCRETAGEM DE VIGAS E LAJES, FCK=25 MPA, PARA QUALQUER TIPO DE LAJE COM BALDES EM EDIFICAÇÃO TERREA - LANÇAMENTO, ADENSAMENTO E ACABAMENTO. AF_02/2022	SINAPI	M3	55,20	R\$ 999,23	R\$ 55.157,50
<b>5</b>	<b>ALVENARIA E PAINÉIS</b>						<b>R\$ 71.975,73</b>
5.1	103323	ALVENARIA DE VEDAÇÃO DE BLOCOS CERÂMICOS FURADOS NA VERTICAL DE 9X19X39 CM (ESPESSURA 9 CM) E ARGAMASSA DE ASSENTAMENTO COM PREPARO MANUAL. AF_12/2021	SINAPI	M2	1.012,25	R\$ 57,63	R\$ 58.335,97
5.2	102253	DIVISORIA SANITÁRIA, TIPO CABINE, EM GRANITO CINZA POLIDO, ESP = 3CM, ASSENTADO COM ARGAMASSA COLANTE AC III-E, EXCLUSIVE FERRAGENS. AF_01/2021	SINAPI	M2	14,90	R\$ 915,42	R\$ 13.639,76
<b>6</b>	<b>ESQUADRIAS</b>						<b>R\$ 68.875,28</b>
<b>6.1</b>	<b>PORTAS</b>						<b>R\$ 20.546,68</b>
6.1.1	COM-67641269	PORTA EM MADEIRA COMPENSADA (CANELA), LISA, SEMI-ÔCA, (0,60 X 1,60 A 1,80M), P/PINTURA, INCLUSIVE FERRAGENS (LIVRE/OCUPADO), EXCLUSIVE BATENTE	CPU 04	UND	6,00	R\$ 1.221,35	R\$ 7.328,10
6.1.2	90843	KIT DE PORTA DE MADEIRA PARA PINTURA, SEMI-OCA (LEVE OU MÉDIA), PADRÃO MÉDIO, 80X210CM, ESPESSURA DE 3,5CM, ITENS INCLUSOS: DOBRADIÇAS, MONTAGEM E INSTALAÇÃO DO BATENTE, FECHADURA COM EXECUÇÃO DO FURO - FORNECIMENTO E INSTALAÇÃO. AF_12/2019	SINAPI	UN	8,00	R\$ 961,83	R\$ 7.694,64
6.1.3	C3659	PORTÃO DE METALON E BARRA CHATA DE FERRO C/FECHADURA E DOBRADIÇA, INCLUS. PINTURA ESMALTE SINTÉTICO	SEINFRA	M2	11,34	R\$ 487,12	R\$ 5.523,94
<b>6.2</b>	<b>JANELAS/GRADES</b>						<b>R\$ 48.328,60</b>





## PLANILHA ORÇAMENTÁRIA

<b>OBRA:</b>	REFORMA E AMPLIAÇÃO DA ESCOLA SANTA RITA DE CÁSSIA NO POVOADO JIBOIA NO MUNICÍPIO DE AFONSO CUNHA/MA	<b>DATA :</b> 14/03/2024		<b>BDI :</b> 28,82%		
<b>DESCRIÇÃO:</b>	REFORMA E AMPLIAÇÃO DA ESCOLA SANTA RITA DE CÁSSIA NO POVOADO JIBOIA NO MUNICÍPIO DE AFONSO CUNHA/MA	<b>FONTE</b>	<b>VERSÃO</b>	<b>HORA</b>	<b>MES</b>	<b>REF.</b>
<b>LOCAL:</b>	POVOADO JIBOIA	ORSE	2023/12	112,54%	70,11%	01/2024
<b>CLIENTE:</b>	PREFEITURA MUNICIPAL DE AFONSO CUNHA - MA	SEINFRA	028.1 COM DESONERAÇÃO	84,44%	47,48%	10/2023
		SINAPI	2024/01 COM DESONERAÇÃO	82,97%	46,10%	03/2024
		PRÓPRIA	PRÓPRIA	0,00%	0,00%	

ITEM	CÓDIGO	DESCRIÇÃO	FONTE	UNID	QUANTIDADE	PREÇO UNITÁRIO R\$	PREÇO TOTAL R\$
6.2.1	94570	JANELA DE ALUMÍNIO DE CORRER COM 2 FOLHAS PARA VIDROS, COM VIDROS, BATENTE, ACABAMENTO COM ACETATO OU BRILHANTE E FERRAGENS. EXCLUSIVE ALIZAR E CONTRAMARCO. FORNECIMENTO E INSTALAÇÃO. AF_12/2019	SINAPI	M2	30,80	R\$ 389,32	R\$ 11.991,06
6.2.2	C3659	PORTÃO DE METALON E BARRA CHATA DE FERRO C/FECHADURA E DOBRADIÇA, INCLUS. PINTURA ESMALTE SINTÉTICO	SEINFRA	M2	36,96	R\$ 487,12	R\$ 18.003,96
6.2.3	101161	ALVENARIA DE VEDAÇÃO COM ELEMENTO VAZADO DE CONCRETO (COBOGÓ) DE 7X50X50CM E ARGAMASSA DE ASSENTAMENTO COM PREPARO EM BETONEIRA. AF_05/2020	SINAPI	M2	91,70	R\$ 199,93	R\$ 18.333,58
<b>7</b>	<b>COBERTURA</b>						<b>R\$ 93.767,16</b>
7.1	94221	CUMEEIRA PARA TELHA CERÂMICA EMBOÇADA COM ARGAMASSA TRAÇO 1:2:9 (CIMENTO, CAL E AREIA) PARA TELHADOS COM ATÉ 2 ÁGUAS, INCLUSO TRANSPORTE VERTICAL. AF_07/2019	SINAPI	M	13,13	R\$ 22,66	R\$ 297,53
7.2	92541	TRAMA DE MADEIRA COMPOSTA POR RIPAS, CAIBROS E TERÇAS PARA TELHADOS DE ATÉ 2 ÁGUAS PARA TELHA CERÂMICA CAPA-CANAL, INCLUSO TRANSPORTE VERTICAL. AF_07/2019	SINAPI	M2	576,41	R\$ 89,18	R\$ 51.404,24
7.3	94445	TELHAMENTO COM TELHA CERÂMICA CAPA-CANAL, TIPO PLAN, COM ATÉ 2 ÁGUAS, INCLUSO TRANSPORTE VERTICAL. AF_07/2019	SINAPI	M2	576,41	R\$ 40,93	R\$ 23.592,46
7.4	102234	PINTURA IMUNIZANTE PARA MADEIRA, 2 DEMÃOS. AF_01/2021	SINAPI	M2	576,41	R\$ 22,31	R\$ 12.859,71
7.5	94224	EMBOÇAMENTO COM ARGAMASSA TRAÇO 1:2:9 (CIMENTO, CAL E AREIA). AF_07/2019	SINAPI	M	226,98	R\$ 24,73	R\$ 5.613,22
<b>8</b>	<b>REVESTIMENTO</b>						<b>R\$ 141.521,96</b>
8.1	87894	CHAPISCO APLICADO EM ALVENARIA (SEM PRESENÇA DE VÃOS) E ESTRUTURAS DE CONCRETO DE FACHADA, COM COLHER DE PEDREIRO. ARGAMASSA TRAÇO 1:3 COM PREPARO EM BETONEIRA 400L. AF_10/2022	SINAPI	M2	2.024,50	R\$ 6,53	R\$ 13.219,99
8.2	89173	(COMPOSIÇÃO REPRESENTATIVA) DO SERVIÇO DE EMBOÇO/MASSA ÚNICA, APLICADO MANUALMENTE, TRAÇO 1:2:8, EM BETONEIRA DE 400L, PAREDES INTERNAS, COM EXECUÇÃO DE TALISCAS, EDIFICAÇÃO HABITACIONAL UNIFAMILIAR (CASAS) E EDIFICAÇÃO PÚBLICA PADRÃO. AF_12/2014	SINAPI	M2	2.024,50	R\$ 36,64	R\$ 74.177,68
8.3	89048	(COMPOSIÇÃO REPRESENTATIVA) DO SERVIÇO DE EMBOÇO/MASSA ÚNICA, TRAÇO 1:2:8, PREPARO MECÂNICO, COM BETONEIRA DE 400L, EM PAREDES DE AMBIENTES INTERNOS, COM EXECUÇÃO DE TALISCAS, PARA EDIFICAÇÃO HABITACIONAL MULTIFAMILIAR (PRÉDIO). AF_11/2014	SINAPI	M2	86,50	R\$ 37,21	R\$ 3.218,67
8.4	89170	(COMPOSIÇÃO REPRESENTATIVA) DO SERVIÇO DE REVESTIMENTO CERÂMICO PARA PAREDES INTERNAS, MEIA OU PAREDE INTEIRA, PLACAS TIPO ESMALTADA EXTRA DE 20X20 CM, PARA EDIFICAÇÕES HABITACIONAIS UNIFAMILIAR (CASAS) E EDIFICAÇÕES PÚBLICAS PADRÃO. AF_11/2014	SINAPI	M2	86,50	R\$ 68,83	R\$ 5.953,80
8.5	99808	LIMPEZA DE REVESTIMENTO CERÂMICO EM PAREDE UTILIZANDO ÁCIDO MURIÁTICO. AF_04/2019	SINAPI	M2	251,07	R\$ 3,93	R\$ 986,71
8.6	C4431	CERÂMICA ESMALTADA C/ ARG. CIMENTO E AREIA ATÉ 10x10cm (100 cm²) - DECORATIVA P/ PAREDE	SEINFRA	M2	352,85	R\$ 124,60	R\$ 43.965,11
<b>9</b>	<b>PISOS</b>						<b>R\$ 113.516,44</b>
9.1	94779	(COMPOSIÇÃO REPRESENTATIVA) DO SERVIÇO DE CONTRAPISO EM ARGAMASSA TRAÇO 1:4 (CIM E AREIA), EM BETONEIRA 400 L, ESPESSURA 3 CM ÁREAS SECAS E 3 CM ÁREAS MOLHADAS, PARA EDIFICAÇÃO HABITACIONAL MULTIFAMILIAR (PRÉDIO). AF_11/2014	SINAPI	M2	481,45	R\$ 41,67	R\$ 20.062,02
9.2	87263	REVESTIMENTO CERÂMICO PARA PISO COM PLACAS TIPO PORCELANATO DE DIMENSÕES 60X60 CM APLICADA EM AMBIENTES DE ÁREA MAIOR QUE 10 M². AF_02/2023 PE	SINAPI	M2	481,45	R\$ 181,35	R\$ 87.310,96
9.3	94992	EXECUÇÃO DE PASSEIO (CALÇADA) OU PISO DE CONCRETO COM CONCRETO MOLDADO IN LOCO, FEITO EM OBRA, ACABAMENTO CONVENCIONAL, ESPESSURA 6 CM. ARMADO. AF_08/2022	SINAPI	M2	49,06	R\$ 81,49	R\$ 3.997,90
9.4	99805	LIMPEZA DE PISO CERÂMICO OU COM PEDRAS RÚSTICAS UTILIZANDO ÁCIDO MURIÁTICO. AF_04/2019	SINAPI	M2	196,30	R\$ 10,93	R\$ 2.145,56
<b>10</b>	<b>IMPERMEABILIZAÇÃO DE SUPERFÍCIES</b>						<b>R\$ 3.834,60</b>
10.1	98562	IMPERMEABILIZAÇÃO DE SUPERFÍCIE COM ARGAMASSA DE CIMENTO E AREIA, COM ADITIVO IMPERMEABILIZANTE, E = 1,5CM. AF_09/2023	SINAPI	M2	78,95	R\$ 48,57	R\$ 3.834,60
<b>11</b>	<b>FORRO</b>						<b>R\$ 35.035,12</b>
11.1	96486	FORRO EM RÉGUAS DE PVC, LISO, PARA AMBIENTES COMERCIAIS, INCLUSIVE ESTRUTURA BIDIRECIONAL DE FIXAÇÃO. AF_08/2023_PS	SINAPI	M2	481,45	R\$ 72,77	R\$ 35.035,12



## PLANILHA ORÇAMENTÁRIA

OBRA:	REFORMA E AMPLIAÇÃO DA ESCOLA SANTA RITA DE CÁSSIA NO POVOADO JIBOIA NO MUNICÍPIO DE AFONSO CUNHA/MA	DATA : 14/03/2024	BDI : 28,82%			
DESCRIÇÃO:	REFORMA E AMPLIAÇÃO DA ESCOLA SANTA RITA DE CÁSSIA NO POVOADO JIBOIA NO MUNICÍPIO DE AFONSO CUNHA/MA	FONTE	VERSÃO	HORA	MES	REF.
LOCAL:	POVOADO JIBOIA	ORSE	2023/12	112,54%	70,11%	01/2024
CLIENTE:	PREFEITURA MUNICIPAL DE AFONSO CUNHA - MA	SEINFRA	028.1 COM DESONERAÇÃO	84,44%	47,48%	10/2023
		SINAPI	2024/01 COM DESONERAÇÃO	82,97%	46,10%	03/2024
		PRÓPRIA	PRÓPRIA	0,00%	0,00%	

ITEM	CÓDIGO	DESCRIÇÃO	FONTE	UNID	QUANTIDADE	PREÇO UNITÁRIO R\$	PREÇO TOTAL R\$
<b>12</b>		<b>INSTALAÇÕES ELÉTRICAS</b>					<b>R\$ 32.246,93</b>
12.1	COM-15093373	REVISÃO DE PONTO DE LUZ TIPO , EM TETO OU PAREDE	PRÓPRIA	PT	16,00	R\$ 198,10	R\$ 3.169,60
12.2	COM-15252195	REVISÃO DE PONTO DE TOMADA SIMPLES COM REPOSIÇÃO DA TOMADA	PRÓPRIA	PT	16,00	R\$ 24,40	R\$ 390,40
12.3	97610	LÂMPADA COMPACTA DE LED 10 W, BASE E27 - FORNECIMENTO E INSTALAÇÃO. AF_02/2020	SINAPI	UN	17,00	R\$ 15,25	R\$ 259,25
12.4	101946	QUADRO DE MEDIÇÃO GERAL DE ENERGIA PARA 1 MEDIDOR DE SOBREPOR - FORNECIMENTO E INSTALAÇÃO. AF_10/2020	SINAPI	UN	1,00	R\$ 182,49	R\$ 182,49
12.5	101881	QUADRO DE DISTRIBUIÇÃO DE ENERGIA EM CHAPA DE AÇO GALVANIZADO, DE EMBUTIR, COM BARRAMENTO TRIFÁSICO, PARA 40 DISJUNTORES DIN 100A - FORNECIMENTO E INSTALAÇÃO. AF_10/2020	SINAPI	UN	1,00	R\$ 888,15	R\$ 888,15
12.6	92004	TOMADA MÉDIA DE EMBUTIR (2 MÓDULOS), 2P+T 10 A, INCLUINDO SUPORTE E PLACA - FORNECIMENTO E INSTALAÇÃO. AF_03/2023	SINAPI	UN	1,00	R\$ 56,19	R\$ 56,19
12.7	92008	TOMADA BAIXA DE EMBUTIR (2 MÓDULOS), 2P+T 10 A, INCLUINDO SUPORTE E PLACA - FORNECIMENTO E INSTALAÇÃO. AF_03/2023	SINAPI	UN	29,00	R\$ 48,78	R\$ 1.414,62
12.8	91996	TOMADA MÉDIA DE EMBUTIR (1 MÓDULO), 2P+T 10 A, INCLUINDO SUPORTE E PLACA - FORNECIMENTO E INSTALAÇÃO. AF_03/2023	SINAPI	UN	7,00	R\$ 35,16	R\$ 246,12
12.9	91993	TOMADA ALTA DE EMBUTIR (1 MÓDULO), 2P+T 20 A, INCLUINDO SUPORTE E PLACA - FORNECIMENTO E INSTALAÇÃO. AF_03/2023	SINAPI	UN	14,00	R\$ 47,06	R\$ 658,84
12.10	91854	ELETRODUTO FLEXÍVEL CORRUGADO, PVC, DN 25 MM (3/4"), PARA CIRCUITOS TERMINAIS, INSTALADO EM PAREDE - FORNECIMENTO E INSTALAÇÃO. AF_03/2023	SINAPI	M	492,06	R\$ 9,02	R\$ 4.438,38
12.11	91936	CAIXA OCTOGONAL 4" X 4", PVC, INSTALADA EM LAJE - FORNECIMENTO E INSTALAÇÃO. AF_03/2023	SINAPI	UN	57,00	R\$ 19,31	R\$ 1.100,67
12.12	91940	CAIXA RETANGULAR 4" X 2" MÉDIA (1,30 M DO PISO), PVC, INSTALADA EM PAREDE - FORNECIMENTO E INSTALAÇÃO. AF_03/2023	SINAPI	UN	65,00	R\$ 18,15	R\$ 1.179,75
12.13	97886	CAIXA ENTERRADA ELÉTRICA RETANGULAR, EM ALVENARIA COM TIJOLOS CERÂMICOS MACIÇOS, FUNDO COM BRITA, DIMENSÕES INTERNAS: 0,3X0,3X0,3 M. AF_12/2020	SINAPI	UN	2,00	R\$ 162,15	R\$ 324,30
12.14	91953	INTERRUPTOR SIMPLES (1 MÓDULO), 10A/250V, INCLUINDO SUPORTE E PLACA - FORNECIMENTO E INSTALAÇÃO. AF_03/2023	SINAPI	UN	7,00	R\$ 29,95	R\$ 209,65
12.15	91959	INTERRUPTOR SIMPLES (2 MÓDULOS), 10A/250V, INCLUINDO SUPORTE E PLACA - FORNECIMENTO E INSTALAÇÃO. AF_03/2023	SINAPI	UN	7,00	R\$ 45,78	R\$ 320,46
12.16	S13176	Luminária sobrepor quadrada Led 24W*, 6500K G- Light ou similar	ORSE	un	40,00	R\$ 101,13	R\$ 4.045,20
12.17	101894	DISJUNTOR TRIPOLAR TIPO NEMA, CORRENTE NOMINAL DE 60 ATÉ 100A - FORNECIMENTO E INSTALAÇÃO. AF_10/2020	SINAPI	UN	2,00	R\$ 142,92	R\$ 285,84
12.18	93654	DISJUNTOR MONOPOLAR TIPO DIN, CORRENTE NOMINAL DE 16A - FORNECIMENTO E INSTALAÇÃO. AF_10/2020	SINAPI	UN	12,00	R\$ 11,17	R\$ 134,04
12.19	93653	DISJUNTOR MONOPOLAR TIPO DIN, CORRENTE NOMINAL DE 10A - FORNECIMENTO E INSTALAÇÃO. AF_10/2020	SINAPI	UN	12,00	R\$ 10,55	R\$ 126,60
12.20	91926	CABO DE COBRE FLEXÍVEL ISOLADO, 2,5 MM², ANTI-CHAMA 450/750 V, PARA CIRCUITOS TERMINAIS - FORNECIMENTO E INSTALAÇÃO. AF_03/2023	SINAPI	M	2.445,16	R\$ 3,98	R\$ 9.731,74
12.21	91928	CABO DE COBRE FLEXÍVEL ISOLADO, 4 MM², ANTI-CHAMA 450/750 V, PARA CIRCUITOS TERMINAIS - FORNECIMENTO E INSTALAÇÃO. AF_03/2023	SINAPI	M	178,68	R\$ 6,15	R\$ 1.098,88
12.22	91935	CABO DE COBRE FLEXÍVEL ISOLADO, 16 MM², ANTI-CHAMA 0,6/1,0 KV, PARA CIRCUITOS TERMINAIS - FORNECIMENTO E INSTALAÇÃO. AF_03/2023	SINAPI	M	50,00	R\$ 23,16	R\$ 1.158,00
12.23	S13149	Dispositivo DR tetrapolar 100 A, tipo AC, 30MA	ORSE	un	1,00	R\$ 296,80	R\$ 296,80
12.24	96985	HASTE DE ATERRAMENTO, DIÂMETRO 5/8", COM 3 METROS - FORNECIMENTO E INSTALAÇÃO. AF_08/2023	SINAPI	UN	3,00	R\$ 84,60	R\$ 253,80
12.25	S13150	Dispositivo de proteção contra surto de tensão DPS 20kA - 175v	ORSE	un	4,00	R\$ 69,29	R\$ 277,16
<b>13</b>		<b>INSTALAÇÕES HIDRAULICAS</b>					<b>R\$ 3.332,63</b>
13.1	CPU 07	REVISÃO DE PONTO DE ÁGUA	PRÓPRIA	UND	12,00	R\$ 152,75	R\$ 1.833,00
13.2	89356	TUBO, PVC, SOLDÁVEL, DN 25MM, INSTALADO EM RAMAL OU SUB-RAMAL DE ÁGUA - FORNECIMENTO E INSTALAÇÃO. AF_06/2022	SINAPI	M	16,19	R\$ 21,77	R\$ 352,46
13.3	89408	JOELHO 90 GRAUS, PVC, SOLDÁVEL, DN 25MM, INSTALADO EM RAMAL DE DISTRIBUIÇÃO DE ÁGUA - FORNECIMENTO E INSTALAÇÃO. AF_06/2022	SINAPI	UN	4,00	R\$ 7,73	R\$ 30,92
13.4	89395	TE, PVC, SOLDÁVEL, DN 25MM, INSTALADO EM RAMAL OU SUB-RAMAL DE ÁGUA - FORNECIMENTO E INSTALAÇÃO. AF_06/2022	SINAPI	UN	6,00	R\$ 11,67	R\$ 70,02



## PLANILHA ORÇAMENTÁRIA

<b>OBRA:</b>	REFORMA E AMPLIAÇÃO DA ESCOLA SANTA RITA DE CÁSSIA NO POVOADO JIBOIA NO MUNICÍPIO DE AFONSO CUNHA/MA	<b>DATA :</b> 14/03/2024	<b>BDI :</b> 28,82%			
<b>DESCRIÇÃO:</b>	REFORMA E AMPLIAÇÃO DA ESCOLA SANTA RITA DE CÁSSIA NO POVOADO JIBOIA NO MUNICÍPIO DE AFONSO CUNHA/MA	<b>FONTE</b>	<b>VERSÃO</b>	<b>HORA</b>	<b>MES</b>	<b>REF.</b>
<b>LOCAL:</b>	POVOADO JIBOIA	ORSE	2023/12	112,54%	70,11%	01/2024
<b>CLIENTE:</b>	PREFEITURA MUNICIPAL DE AFONSO CUNHA - MA	SEINFRA	028.1 COM DESONERAÇÃO	84,44%	47,48%	10/2023
		SINAPI	2024/01 COM DESONERAÇÃO	82,97%	46,10%	03/2024
		PRÓPRIA	PRÓPRIA	0,00%	0,00%	

ITEM	CÓDIGO	DESCRIÇÃO	FONTE	UNID	QUANTIDADE	PREÇO UNITÁRIO R\$	PREÇO TOTAL R\$
13.5	89357	TUBO, PVC, SOLDÁVEL, DN 32MM, INSTALADO EM RAMAL OU SUB-RAMAL DE ÁGUA - FORNECIMENTO E INSTALAÇÃO. AF_06/2022	SINAPI	M	26,62	R\$ 30,19	R\$ 803,66
13.6	89415	CURVA 90 GRAUS, PVC, SOLDÁVEL, DN 32MM, INSTALADO EM RAMAL DE DISTRIBUIÇÃO DE ÁGUA - FORNECIMENTO E INSTALAÇÃO. AF_06/2022	SINAPI	UN	4,00	R\$ 14,96	R\$ 59,84
13.7	89413	JOELHO 90 GRAUS, PVC, SOLDÁVEL, DN 32MM, INSTALADO EM RAMAL DE DISTRIBUIÇÃO DE ÁGUA - FORNECIMENTO E INSTALAÇÃO. AF_06/2022	SINAPI	UN	1,00	R\$ 10,91	R\$ 10,91
13.8	89443	TE, PVC, SOLDÁVEL, DN 32MM, INSTALADO EM RAMAL DE DISTRIBUIÇÃO DE ÁGUA - FORNECIMENTO E INSTALAÇÃO. AF_06/2022	SINAPI	UN	2,00	R\$ 15,29	R\$ 30,58
13.9	89353	REGISTRO DE GAVETA BRUTO, LATÃO, ROSCÁVEL, 3/4" - FORNECIMENTO E INSTALAÇÃO. AF_08/2021	SINAPI	UN	3,00	R\$ 31,11	R\$ 93,33
13.10	94495	REGISTRO DE GAVETA BRUTO, LATÃO, ROSCÁVEL, 1" - FORNECIMENTO E INSTALAÇÃO. AF_08/2021	SINAPI	UN	1,00	R\$ 47,91	R\$ 47,91
<b>14</b>	<b>INSTALAÇÕES SANITÁRIAS</b>						<b>R\$ 24.310,81</b>
14.1	CPU 08	REVISÃO DE PONTO DE ESGOTO	PRÓPRIA	UND	12,00	R\$ 147,68	R\$ 1.772,16
14.2	89482	CAIXA SIFONADA, PVC, DN 100 X 100 X 50 MM, FORNECIDA E INSTALADA EM RAMAIS DE ENCAMINHAMENTO DE ÁGUA PLUVIAL. AF_06/2022	SINAPI	UN	1,00	R\$ 38,79	R\$ 38,79
14.3	89711	TUBO PVC, SERIE NORMAL, ESGOTO PREDIAL, DN 40 MM, FORNECIDO E INSTALADO EM RAMAL DE DESCARGA OU RAMAL DE ESGOTO SANITÁRIO. AF_08/2022	SINAPI	M	4,08	R\$ 19,41	R\$ 79,19
14.4	89726	JOELHO 45 GRAUS, PVC, SERIE NORMAL, ESGOTO PREDIAL, DN 40 MM, JUNTA SOLDÁVEL, FORNECIDO E INSTALADO EM RAMAL DE DESCARGA OU RAMAL DE ESGOTO SANITÁRIO. AF_08/2022	SINAPI	UN	1,00	R\$ 9,15	R\$ 9,15
14.5	89724	JOELHO 90 GRAUS, PVC, SERIE NORMAL, ESGOTO PREDIAL, DN 40 MM, JUNTA SOLDÁVEL, FORNECIDO E INSTALADO EM RAMAL DE DESCARGA OU RAMAL DE ESGOTO SANITÁRIO. AF_08/2022	SINAPI	UN	6,00	R\$ 8,95	R\$ 53,70
14.6	89712	TUBO PVC, SERIE NORMAL, ESGOTO PREDIAL, DN 50 MM, FORNECIDO E INSTALADO EM RAMAL DE DESCARGA OU RAMAL DE ESGOTO SANITÁRIO. AF_08/2022	SINAPI	M	7,09	R\$ 24,53	R\$ 173,92
14.7	89732	JOELHO 45 GRAUS, PVC, SERIE NORMAL, ESGOTO PREDIAL, DN 50 MM, JUNTA ELÁSTICA, FORNECIDO E INSTALADO EM RAMAL DE DESCARGA OU RAMAL DE ESGOTO SANITÁRIO. AF_08/2022	SINAPI	UN	1,00	R\$ 14,39	R\$ 14,39
14.8	89801	JOELHO 90 GRAUS, PVC, SERIE NORMAL, ESGOTO PREDIAL, DN 50 MM, JUNTA ELÁSTICA, FORNECIDO E INSTALADO EM PRUMADA DE ESGOTO SANITÁRIO OU VENTILAÇÃO. AF_08/2022	SINAPI	UN	2,00	R\$ 9,03	R\$ 18,06
14.9	89753	LUVA SIMPLES, PVC, SERIE NORMAL, ESGOTO PREDIAL, DN 50 MM, JUNTA ELÁSTICA, FORNECIDO E INSTALADO EM RAMAL DE DESCARGA OU RAMAL DE ESGOTO SANITÁRIO. AF_08/2022	SINAPI	UN	3,00	R\$ 8,14	R\$ 24,42
14.10	89784	TE, PVC, SERIE NORMAL, ESGOTO PREDIAL, DN 50 X 50 MM, JUNTA ELÁSTICA, FORNECIDO E INSTALADO EM RAMAL DE DESCARGA OU RAMAL DE ESGOTO SANITÁRIO. AF_08/2022	SINAPI	UN	1,00	R\$ 22,16	R\$ 22,16
14.11	104348	TERMINAL DE VENTILAÇÃO, PVC, SÉRIE NORMAL, ESGOTO PREDIAL, DN 50 MM, JUNTA SOLDÁVEL, FORNECIDO E INSTALADO EM PRUMADA DE ESGOTO SANITÁRIO OU VENTILAÇÃO. AF_08/2022	SINAPI	UN	1,00	R\$ 9,59	R\$ 9,59
14.12	89714	TUBO PVC, SERIE NORMAL, ESGOTO PREDIAL, DN 100 MM, FORNECIDO E INSTALADO EM RAMAL DE DESCARGA OU RAMAL DE ESGOTO SANITÁRIO. AF_08/2022	SINAPI	M	17,26	R\$ 34,17	R\$ 589,77
14.13	89746	JOELHO 45 GRAUS, PVC, SERIE NORMAL, ESGOTO PREDIAL, DN 100 MM, JUNTA ELÁSTICA, FORNECIDO E INSTALADO EM RAMAL DE DESCARGA OU RAMAL DE ESGOTO SANITÁRIO. AF_08/2022	SINAPI	UN	8,00	R\$ 25,84	R\$ 206,72
14.14	89744	JOELHO 90 GRAUS, PVC, SERIE NORMAL, ESGOTO PREDIAL, DN 100 MM, JUNTA ELÁSTICA, FORNECIDO E INSTALADO EM RAMAL DE DESCARGA OU RAMAL DE ESGOTO SANITÁRIO. AF_08/2022	SINAPI	UN	6,00	R\$ 25,10	R\$ 150,60
14.15	89778	LUVA SIMPLES, PVC, SERIE NORMAL, ESGOTO PREDIAL, DN 100 MM, JUNTA ELÁSTICA, FORNECIDO E INSTALADO EM RAMAL DE DESCARGA OU RAMAL DE ESGOTO SANITÁRIO. AF_08/2022	SINAPI	UN	13,00	R\$ 15,07	R\$ 195,91
14.16	97902	CAIXA ENTERRADA HIDRÁULICA RETANGULAR EM ALVENARIA COM TIJOLOS CERÂMICOS MACIÇOS, DIMENSÕES INTERNAS: 0,6X0,6X0,6 M PARA REDE DE ESGOTO. AF_12/2020	SINAPI	UN	2,00	R\$ 561,06	R\$ 1.122,12
14.17	98054	TANQUE SÉPTICO CIRCULAR, EM CONCRETO PRÉ-MOLDADO, DIÂMETRO INTERNO = 1,88 M, ALTURA INTERNA = 2,50 M, VOLUME ÚTIL: 6245,8 L (PARA 32 CONTRIBUINTES). AF_12/2020_PA	SINAPI	UN	1,00	R\$ 4.729,26	R\$ 4.729,26



## PLANILHA ORÇAMENTÁRIA

OBRA:	REFORMA E AMPLIAÇÃO DA ESCOLA SANTA RITA DE CÁSSIA NO POVOADO JIBOIA NO MUNICÍPIO DE AFONSO CUNHA/MA	DATA : 14/03/2024	BDI : 28,82%			
DESCRIÇÃO:	REFORMA E AMPLIAÇÃO DA ESCOLA SANTA RITA DE CÁSSIA NO POVOADO JIBOIA NO MUNICÍPIO DE AFONSO CUNHA/MA	FONTE	VERSÃO	HORA	MES	REF.
LOCAL:	POVOADO JIBOIA	ORSE	2023/12	112,54%	70,11%	01/2024
CLIENTE:	PREFEITURA MUNICIPAL DE AFONSO CUNHA - MA	SEINFRA	028.1 COM DESONERAÇÃO	84,44%	47,48%	10/2023
		SINAPI	2024/01 COM DESONERAÇÃO	82,97%	46,10%	03/2024
		PRÓPRIA	PRÓPRIA	0,00%	0,00%	

ITEM	CÓDIGO	DESCRIÇÃO	FONTE	UNID	QUANTIDADE	PREÇO UNITÁRIO R\$	PREÇO TOTAL R\$
14.18	98065	SUMIDOURO CIRCULAR, EM CONCRETO PRÉ-MOLDADO, DIÂMETRO INTERNO = 2,88 M, ALTURA INTERNA = 3,0 M, ÁREA DE INFILTRAÇÃO: 31,4 M² (PARA 12 CONTRIBUINTES). AF_12/2020_PA	SINAPI	UN	1,00	R\$ 7.688,13	R\$ 7.688,13
14.19	98061	FILTRO ANAERÓBIO CIRCULAR, EM CONCRETO PRÉ-MOLDADO, DIÂMETRO INTERNO = 2,88 M, ALTURA INTERNA = 1,50 M, VOLUME ÚTIL: 7817,3 L (PARA 75 CONTRIBUINTES). AF_12/2020_PA	SINAPI	UN	1,00	R\$ 7.412,77	R\$ 7.412,77
<b>15</b>	<b>LOUÇAS E METAIS SANITÁRIOS</b>						<b>R\$ 4.836,39</b>
15.1	86932	VASO SANITÁRIO SIFONADO COM CAIXA ACOPLADA LOUÇA BRANCA - PADRÃO MÉDIO, INCLUSO ENGATE FLEXÍVEL EM METAL CROMADO, 1/2 X 40CM - FORNECIMENTO E INSTALAÇÃO. AF_01/2020	SINAPI	UN	6,00	R\$ 626,76	R\$ 3.760,56
15.2	100849	ASSENTO SANITÁRIO CONVENCIONAL - FORNECIMENTO E INSTALACAO. AF_01/2020	SINAPI	UN	6,00	R\$ 38,52	R\$ 231,12
15.3	86943	LAVATÓRIO LOUÇA BRANCA SUSPENSO, 29,5 X 39CM OU EQUIVALENTE, PADRÃO POPULAR, INCLUSO SIFÃO FLEXÍVEL EM PVC, VÁLVULA E ENGATE FLEXÍVEL 30CM EM PLÁSTICO E TORNEIRA CROMADA DE MESA, PADRÃO POPULAR - FORNECIMENTO E INSTALAÇÃO. AF_01/2020	SINAPI	UN	3,00	R\$ 281,57	R\$ 844,71
<b>16</b>	<b>COMBATE E PREVENÇÃO À INCÊNDIO E PÂNICO</b>						<b>R\$ 1.783,58</b>
16.1	101909	EXTINTOR DE INCÊNDIO PORTÁTIL COM CARGA DE PQS DE 6 KG, CLASSE BC - FORNECIMENTO E INSTALAÇÃO. AF_10/2020_PE	SINAPI	UN	4,00	R\$ 252,00	R\$ 1.008,00
16.2	97599	LUMINÁRIA DE EMERGÊNCIA, COM 30 LÂMPADAS LED DE 2 W, SEM REATOR - FORNECIMENTO E INSTALAÇÃO. AF_02/2020	SINAPI	UN	12,00	R\$ 23,25	R\$ 279,00
16.3	S11852	Placa de sinalizacao de seguranca contra incendio, fotoluminescente, retangular, *12 x 40* cm, em pvc *2* mm anti-chamas (simbolos, cores e pictogramas conforme nbr 13434)	ORSE	Un	14,00	R\$ 35,47	R\$ 496,58
<b>17</b>	<b>PINTURA</b>						<b>R\$ 86.366,00</b>
17.1	88497	EMASSAMENTO COM MASSA LÁTEX, APLICAÇÃO EM PAREDE, DUAS DEMÃOS, LIXAMENTO MANUAL. AF_04/2023	SINAPI	M2	2.664,30	R\$ 16,44	R\$ 43.801,09
17.2	88489	PINTURA LÁTEX ACRÍLICA PREMIUM, APLICAÇÃO MANUAL EM PAREDES, DUAS DEMÃOS. AF_04/2023	SINAPI	M2	2.664,30	R\$ 13,91	R\$ 37.060,41
17.3	102207	PINTURA TINTA DE ACABAMENTO (PIGMENTADA) A ÓLEO EM MADEIRA, 1 DEMÃO. AF_01/2021	SINAPI	M2	88,43	R\$ 8,15	R\$ 720,70
17.4	100758	PINTURA COM TINTA ALQUÍDICA DE ACABAMENTO (ESMALTE SINTÉTICO ACETINADO) APLICADA A ROLO OU PINCEL SOBRE SUPERFÍCIES METÁLICAS (EXCETO PERFIL) EXECUTADO EM OBRA (02 DEMÃOS). AF_01/2020	SINAPI	M2	100,50	R\$ 47,60	R\$ 4.783,80
<b>18</b>	<b>SERVIÇOS COMPLEMENTARES</b>						<b>R\$ 2.599,28</b>
18.1	COMP-86194891	DESMOBILIZAÇÃO DE EQUIPAMENTOS	PRÓPRIA	UND	1,00	R\$ 676,44	R\$ 676,44
18.2	S02450	Limpeza geral	ORSE	m2	839,67	R\$ 2,29	R\$ 1.922,84
<b>VALOR BDI TOTAL:</b>						<b>R\$ 290.033,62</b>	
<b>VALOR ORÇAMENTO:</b>						<b>R\$ 1.006.362,32</b>	
<b>VALOR TOTAL:</b>						<b>R\$ 1.296.395,94</b>	



## PLANILHA ORÇAMENTÁRIA - CUSTO DIRETO

<b>OBRA:</b>	REFORMA E AMPLIAÇÃO DA ESCOLA SANTA RITA DE CÁSSIA NO POVOADO JIBOIA NO MUNICÍPIO DE AFONSO CUNHA/MA	<b>DATA :</b>	14/03/2024	<b>BDI :</b>	28,82%	
<b>DESCRIÇÃO:</b>	REFORMA E AMPLIAÇÃO DA ESCOLA SANTA RITA DE CÁSSIA NO POVOADO JIBOIA NO MUNICÍPIO DE AFONSO CUNHA/MA	<b>FORTE</b>	<b>VERSÃO</b>	<b>HORA</b>	<b>MES</b>	<b>DATA REF.</b>
<b>LOCAL:</b>	POVOADO JIBOIA	ORSE	2023/12	112,54%	70,11%	01/2024
<b>CLIENTE:</b>	PREFEITURA MUNICIPAL DE AFONSO CUNHA - MA	SEINFRA	028.1 COM DESONERAÇÃO	84,44%	47,48%	10/2023
		SINAPI	2024/01 COM DESONERAÇÃO	82,97%	46,10%	03/2024
		PRÓPRIA	PRÓPRIA	0,00%	0,00%	

ITEM	CÓDIGO	DESCRIÇÃO	FORTE	UNIDADE	QTD	CUSTO DIRETO (R\$)				PREÇO UNITÁRIO (R\$)	PREÇO TOTAL (R\$)
						MÃO DE OBRA	MATERIAL	EQUIPAMENTO	OUTROS		
<b>1</b>		<b>ADMINISTRAÇÃO LOCAL</b>									<b>R\$ 57.729,60</b>
1.1	GPU 01	ADMINISTRAÇÃO LOCAL DA OBRA	PRÓPRIA	MÊS	6,00	R\$ 9.202,02	R\$ 0,00	R\$ 0,00	R\$ 419,58	R\$ 9.621,60	R\$ 57.729,60
<b>2</b>		<b>SERVIÇOS PRELIMINARES</b>									<b>R\$ 2.775,72</b>
2.1	COM-57982837	MOBILIZAÇÃO DE EQUIPAMENTOS	PRÓPRIA	UND	1,00	R\$ 53,98	R\$ 0,00	R\$ 0,00	R\$ 622,46	R\$ 676,44	R\$ 676,44
2.2	S00051	Placa de obra em chapa aço galvanizado, instalada - Rev 02_01/2022	ORSE	m2	6,00	R\$ 43,71	R\$ 294,83	R\$ 0,00	R\$ 11,34	R\$ 349,88	R\$ 2.099,28
<b>3</b>		<b>MOVIMENTO DE TERRA</b>									<b>R\$ 42.833,83</b>
3.1	93358	ESCAVAÇÃO MANUAL DE VALA COM PROFUNDIDADE MENOR OU IGUAL A 1,30 M. AF_02/2021	SINAPI	M3	63,16	R\$ 47,56	R\$ 0,00	R\$ 0,00	R\$ 33,85	R\$ 81,41	R\$ 5.141,86
3.2	93382	REATERRO MANUAL DE VALAS, COM COMPACTADOR DE SOLOS DE PERCUSSÃO. AF_08/2023	SINAPI	M3	39,48	R\$ 13,12	R\$ 2,06	R\$ 0,90	R\$ 8,24	R\$ 24,32	R\$ 960,15
3.3	94342	ATERRO MANUAL DE VALAS COM AREIA PARA ATERRO. AF_08/2023	SINAPI	M3	144,44	R\$ 13,12	R\$ 55,87	R\$ 0,90	R\$ 8,24	R\$ 78,13	R\$ 11.285,10
3.4	96523	ESCAVAÇÃO MANUAL PARA BLOCO DE COROAMENTO OU SAPATA (INCLUINDO ESCAVAÇÃO PARA COLOCAÇÃO DE FÔRMAS). AF_01/2024	SINAPI	M3	66,74	R\$ 53,82	R\$ 0,00	R\$ 0,00	R\$ 35,13	R\$ 88,95	R\$ 5.936,52
3.5	94304	ATERRO MECANIZADO DE VALA COM ESCAVADEIRA HIDRÁULICA (CAPACIDADE DA CAÇAMBA: 0,8 M³ / POTÊNCIA: 111 HP), LARGURA ATÉ 2,5 M, PROFUNDIDADE ATÉ 1,5 M, COM SOLO ARGILHO-ARENOSO. AF_08/2023	SINAPI	M3	270,00	R\$ 5,07	R\$ 55,21	R\$ 9,63	R\$ 2,35	R\$ 72,26	R\$ 19.510,20
<b>4</b>		<b>INFRAESTRUTURA E SUPERESTRUTURA</b>									<b>R\$ 219.021,26</b>
4.1	92443	MONTAGEM E DESMONTAGEM DE FÔRMA DE PILARES RETANGULARES E ESTRUTURAS SIMILARES, PÉ-DIREITO SIMPLES, EM CHAPA DE MADEIRA COMPENSADA PLASTIFICADA, 18 UTILIZAÇÕES. AF_09/2020	SINAPI	M2	1,00	R\$ 13,26	R\$ 14,14	R\$ 13,90	R\$ 7,05	R\$ 48,35	R\$ 48,35
4.2	96542	FABRICAÇÃO, MONTAGEM E DESMONTAGEM DE FÔRMA PARA VIGA BALDRAME, EM CHAPA DE MADEIRA COMPENSADA RESINADA, E=17 MM, 4 UTILIZAÇÕES. AF_01/2024	SINAPI	M2	851,08	R\$ 39,00	R\$ 36,42	R\$ 0,00	R\$ 21,45	R\$ 96,87	R\$ 82.444,12
4.3	92759	ARMAÇÃO DE PILAR OU VIGA DE ESTRUTURA CONVENCIONAL DE CONCRETO ARMADO UTILIZANDO AÇO CA-60 DE 5,0 MM - MONTAGEM. AF_06/2022	SINAPI	KG	1.036,30	R\$ 3,06	R\$ 8,61	R\$ 0,00	R\$ 1,66	R\$ 13,33	R\$ 13.813,88
4.4	92761	ARMAÇÃO DE PILAR OU VIGA DE ESTRUTURA CONVENCIONAL DE CONCRETO ARMADO UTILIZANDO AÇO CA-50 DE 8,0 MM - MONTAGEM. AF_06/2022	SINAPI	KG	352,10	R\$ 1,34	R\$ 9,80	R\$ 0,00	R\$ 0,71	R\$ 11,85	R\$ 4.172,39
4.5	92762	ARMAÇÃO DE PILAR OU VIGA DE ESTRUTURA CONVENCIONAL DE CONCRETO ARMADO UTILIZANDO AÇO CA-50 DE 10,0 MM - MONTAGEM. AF_06/2022	SINAPI	KG	3.106,40	R\$ 0,88	R\$ 9,22	R\$ 0,00	R\$ 0,47	R\$ 10,57	R\$ 32.834,65
4.6	92763	ARMAÇÃO DE PILAR OU VIGA DE ESTRUTURA CONVENCIONAL DE CONCRETO ARMADO UTILIZANDO AÇO CA-50 DE 12,5 MM - MONTAGEM. AF_06/2022	SINAPI	KG	12,10	R\$ 0,56	R\$ 8,03	R\$ 0,00	R\$ 0,30	R\$ 8,89	R\$ 107,57
4.7	94965	CONCRETO FCK = 25MPA, TRAÇO 1:2,3:2,7 (EM MASSA SECA DE CIMENTO/ AREIA MÉDIA/ BRITA 1) - PREPARO MECÂNICO COM BETONEIRA 400 L. AF_05/2021	SINAPI	M3	55,20	R\$ 47,02	R\$ 432,91	R\$ 0,81	R\$ 31,58	R\$ 512,32	R\$ 28.280,06





## PLANILHA ORÇAMENTÁRIA - CUSTO DIRETO

<b>OBRA:</b>	REFORMA E AMPLIAÇÃO DA ESCOLA SANTA RITA DE CÁSSIA NO POVOADO JIBOIA NO MUNICÍPIO DE AFONSO CUNHA/MA	<b>DATA :</b>	14/03/2024	<b>BDI :</b>	28,82%	
<b>DESCRIÇÃO:</b>	REFORMA E AMPLIAÇÃO DA ESCOLA SANTA RITA DE CÁSSIA NO POVOADO JIBOIA NO MUNICÍPIO DE AFONSO CUNHA/MA	<b>FORTE</b>	<b>VERSÃO</b>	<b>HORA</b>	<b>MES</b>	<b>DATA REF.</b>
<b>LOCAL:</b>	POVOADO JIBOIA	ORSE	2023/12	112,54%	70,11%	01/2024
<b>CLIENTE:</b>	PREFEITURA MUNICIPAL DE AFONSO CUNHA - MA	SEINFRA	028.1 COM DESONERAÇÃO	84,44%	47,48%	10/2023
		SINAPI	2024/01 COM DESONERAÇÃO	82,97%	46,10%	03/2024
		PRÓPRIA	PRÓPRIA	0,00%	0,00%	

ITEM	CÓDIGO	DESCRIÇÃO	FORTE	UNIDADE	QTD	CUSTO DIRETO (R\$)				PREÇO UNITÁRIO (R\$)	PREÇO TOTAL (R\$)
						MÃO DE OBRA	MATERIAL	EQUIPAMENTO	OUTROS		
4.8	103673	CONCRETAGEM, FCK = 25 MPA, COM USO DE BALDES - LANÇAMENTO, ADENSAMENTO E ACABAMENTO. AF_02/2022	SINAPI	M3	55,20	R\$ 23,66	R\$ 0,00	R\$ 0,12	R\$ 15,40	R\$ 39,18	R\$ 2.162,74
4.9	103682	CONCRETAGEM DE VIGAS E LAJES, FCK=25 MPA, PARA QUALQUER TIPO DE LAJE COM BALDES EM EDIFICAÇÃO TÉRREA - LANÇAMENTO, ADENSAMENTO E ACABAMENTO. AF_02/2022	SINAPI	M3	55,20	R\$ 180,90	R\$ 703,93	R\$ 0,86	R\$ 113,54	R\$ 999,23	R\$ 55.157,50
<b>5</b>	<b>ALVENARIA E PAINÉIS</b>										<b>R\$ 71.975,73</b>
5.1	103323	ALVENARIA DE VEDAÇÃO DE BLOCOS CERÂMICOS FURADOS NA VERTICAL DE 9X19X39 CM (ESPESSURA 9 CM) E ARGAMASSA DE ASSENTAMENTO COM PREPARO MANUAL. AF_12/2021	SINAPI	M2	1.012,25	R\$ 14,85	R\$ 34,15	R\$ 0,00	R\$ 8,63	R\$ 57,63	R\$ 58.335,97
5.2	102253	DIVISORIA SANITÁRIA, TIPO CABINE, EM GRANITO CINZA POLIDO, ESP = 3CM, ASSENTADO COM ARGAMASSA COLANTE AC III-E, EXCLUSIVE FERRAGENS. AF_01/2021	SINAPI	M2	14,90	R\$ 57,15	R\$ 829,29	R\$ 0,15	R\$ 28,83	R\$ 915,42	R\$ 13.639,76
<b>6</b>	<b>ESQUADRIAS</b>										<b>R\$ 68.875,28</b>
<b>6.1</b>	<b>PORTAS</b>										<b>R\$ 20.546,68</b>
6.1.1	COM-67641269	PORTA EM MADEIRA COMPENSADA (CANELA), LISA, SEMI-ÔCA, (0,60 X 1,60 A 1,80M), P/PINTURA, INCLUSIVE FERRAGENS (LIVRE/OCUPADO), EXCLUSIVE BATENTE	CPU 04	UND	6,00	R\$ 138,39	R\$ 1.011,30	R\$ 0,00	R\$ 71,66	R\$ 1.221,35	R\$ 7.328,10
6.1.2	90843	KIT DE PORTA DE MADEIRA PARA PINTURA, SEMI-OCA (LEVE OU MÉDIA), PADRÃO MÉDIO, 80X210CM, ESPESSURA DE 3,5CM, ITENS INCLUSOS: DOBRADIÇAS, MONTAGEM E INSTALAÇÃO DO BATENTE, FECHADURA COM EXECUÇÃO DO FURO - FORNECIMENTO E INSTALAÇÃO. AF_12/2019	SINAPI	UN	8,00	R\$ 175,91	R\$ 683,25	R\$ 0,00	R\$ 102,67	R\$ 961,83	R\$ 7.694,64
6.1.3	C3659	PORTÃO DE METALON E BARRA CHATA DE FERRO C/FECHADURA E DOBRADIÇA, INCLUS. PINTURA ESMALTE SINTÉTICO	SEINFRA	M2	11,34	R\$ 37,23	R\$ 449,89	R\$ 0,00	R\$ 0,00	R\$ 487,12	R\$ 5.523,94
<b>6.2</b>	<b>JANELAS/GRADES</b>										<b>R\$ 48.328,60</b>
6.2.1	94570	JANELA DE ALUMÍNIO DE CORRER COM 2 FOLHAS PARA VIDROS, COM VIDROS, BATENTE, ACABAMENTO COM ACETATO OU BRILHANTE E FERRAGENS. EXCLUSIVE ALIZAR E CONTRAMARCO. FORNECIMENTO E INSTALAÇÃO. AF_12/2019	SINAPI	M2	30,80	R\$ 11,82	R\$ 370,78	R\$ 0,00	R\$ 6,72	R\$ 389,32	R\$ 11.991,06
6.2.2	C3659	PORTÃO DE METALON E BARRA CHATA DE FERRO C/FECHADURA E DOBRADIÇA, INCLUS. PINTURA ESMALTE SINTÉTICO	SEINFRA	M2	36,96	R\$ 37,23	R\$ 449,89	R\$ 0,00	R\$ 0,00	R\$ 487,12	R\$ 18.003,96
6.2.3	101161	ALVENARIA DE VEDAÇÃO COM ELEMENTO VAZADO DE CONCRETO (COBOGÓ) DE 7X50X50CM E ARGAMASSA DE ASSENTAMENTO COM PREPARO EM BETONEIRA. AF_05/2020	SINAPI	M2	91,70	R\$ 47,31	R\$ 125,69	R\$ 0,04	R\$ 26,89	R\$ 199,93	R\$ 18.333,58
<b>7</b>	<b>COBERTURA</b>										<b>R\$ 93.767,16</b>
7.1	94221	CUMEEIRA PARA TELHA CERÂMICA EMBOÇADA COM ARGAMASSA TRAÇO 1:2:9 (CIMENTO, CAL E AREIA) PARA TELHADOS COM ATÉ 2 ÁGUAS, INCLUSO TRANSPORTE VERTICAL. AF_07/2019	SINAPI	M	13,13	R\$ 6,15	R\$ 12,67	R\$ 0,07	R\$ 3,77	R\$ 22,66	R\$ 297,53
7.2	92541	TRAMA DE MADEIRA COMPOSTA POR RIPAS, CAIBROS E TERÇAS PARA TELHADOS DE ATÉ 2 ÁGUAS PARA TELHA CERÂMICA CAPA-CANAL, INCLUSO TRANSPORTE VERTICAL. AF_07/2019	SINAPI	M2	576,41	R\$ 12,99	R\$ 68,55	R\$ 0,03	R\$ 7,61	R\$ 89,18	R\$ 51.404,24



## PLANILHA ORÇAMENTÁRIA - CUSTO DIRETO

<b>OBRA:</b>	REFORMA E AMPLIAÇÃO DA ESCOLA SANTA RITA DE CÁSSIA NO POVOADO JIBOIA NO MUNICÍPIO DE AFONSO CUNHA/MA	<b>DATA :</b>	14/03/2024	<b>BDI :</b>	28,82%	
<b>DESCRIÇÃO:</b>	REFORMA E AMPLIAÇÃO DA ESCOLA SANTA RITA DE CÁSSIA NO POVOADO JIBOIA NO MUNICÍPIO DE AFONSO CUNHA/MA	<b>FORTE</b>	<b>VERSÃO</b>	<b>HORA</b>	<b>MES</b>	<b>DATA REF.</b>
<b>LOCAL:</b>	POVOADO JIBOIA	ORSE	2023/12	112,54%	70,11%	01/2024
<b>CLIENTE:</b>	PREFEITURA MUNICIPAL DE AFONSO CUNHA - MA	SEINFRA	028.1 COM DESONERAÇÃO	84,44%	47,48%	10/2023
		SINAPI	2024/01 COM DESONERAÇÃO	82,97%	46,10%	03/2024
		PRÓPRIA	PRÓPRIA	0,00%	0,00%	

ITEM	CÓDIGO	DESCRIÇÃO	FORTE	UNIDADE	QTD	CUSTO DIRETO (R\$)				PREÇO UNITÁRIO (R\$)	PREÇO TOTAL (R\$)
						MÃO DE OBRA	MATERIAL	EQUIPAMENTO	OUTROS		
7.3	94445	TELHAMENTO COM TELHA CERÂMICA CAPA-CANAL, TIPO PLAN, COM ATÉ 2 ÁGUAS, INCLUSO TRANSPORTE VERTICAL. AF_07/2019	SINAPI	M2	576,41	R\$ 8,15	R\$ 27,49	R\$ 0,04	R\$ 5,25	R\$ 40,93	R\$ 23.592,46
7.4	102234	PINTURA IMUNIZANTE PARA MADEIRA, 2 DEMÃOS. AF_01/2021	SINAPI	M2	576,41	R\$ 7,94	R\$ 9,70	R\$ 0,00	R\$ 4,67	R\$ 22,31	R\$ 12.859,71
7.5	94224	EMBOÇAMENTO COM ARGAMASSA TRAÇO 1:2:9 (CIMENTO, CAL E AREIA). AF_07/2019	SINAPI	M	226,98	R\$ 12,93	R\$ 3,98	R\$ 0,05	R\$ 7,77	R\$ 24,73	R\$ 5.613,22
<b>8</b>	<b>REVESTIMENTO</b>										<b>R\$ 141.521,96</b>
8.1	87894	CHAPISCO APLICADO EM ALVENARIA (SEM PRESENÇA DE VÃOS) E ESTRUTURAS DE CONCRETO DE FACHADA, COM COLHER DE PEDREIRO. ARGAMASSA TRAÇO 1:3 COM PREPARO EM BETONEIRA 400L. AF_10/2022	SINAPI	M2	2.024,50	R\$ 3,11	R\$ 1,70	R\$ 0,00	R\$ 1,72	R\$ 6,53	R\$ 13.219,99
8.2	89173	(COMPOSIÇÃO REPRESENTATIVA) DO SERVIÇO DE EMBOÇO/MASSA ÚNICA, APLICADO MANUALMENTE, TRAÇO 1:2:8, EM BETONEIRA DE 400L, PAREDES INTERNAS, COM EXECUÇÃO DE TALISCAS, EDIFICAÇÃO HABITACIONAL UNIFAMILIAR (CASAS) E EDIFICAÇÃO PÚBLICA PADRÃO. AF_12/2014	SINAPI	M2	2.024,50	R\$ 12,30	R\$ 17,33	R\$ 0,07	R\$ 6,94	R\$ 36,64	R\$ 74.177,68
8.3	89048	(COMPOSIÇÃO REPRESENTATIVA) DO SERVIÇO DE EMBOÇO/MASSA ÚNICA, TRAÇO 1:2:8, PREPARO MECÂNICO, COM BETONEIRA DE 400L, EM PAREDES DE AMBIENTES INTERNOS, COM EXECUÇÃO DE TALISCAS, PARA EDIFICAÇÃO HABITACIONAL MULTIFAMILIAR (PRÉDIO). AF_11/2014	SINAPI	M2	86,50	R\$ 12,67	R\$ 17,34	R\$ 0,07	R\$ 7,13	R\$ 37,21	R\$ 3.218,67
8.4	89170	(COMPOSIÇÃO REPRESENTATIVA) DO SERVIÇO DE REVESTIMENTO CERÂMICO PARA PAREDES INTERNAS, MEIA OU PAREDE INTEIRA, PLACAS TIPO ESMALTADA EXTRA DE 20X20 CM, PARA EDIFICAÇÕES HABITACIONAIS UNIFAMILIAR (CASAS) E EDIFICAÇÕES PÚBLICAS PADRÃO. AF_11/2014	SINAPI	M2	86,50	R\$ 12,85	R\$ 48,65	R\$ 0,00	R\$ 7,33	R\$ 68,83	R\$ 5.953,80
8.5	99808	LIMPEZA DE REVESTIMENTO CERÂMICO EM PAREDE UTILIZANDO ÁCIDO MURIÁTICO. AF_04/2019	SINAPI	M2	251,07	R\$ 1,83	R\$ 0,79	R\$ 0,00	R\$ 1,31	R\$ 3,93	R\$ 986,71
8.6	C4431	CERÂMICA ESMALTADA C/ ARG. CIMENTO E AREIA ATÉ 10x10cm (100 cm²) - DECORATIVA P/ PAREDE	SEINFRA	M2	352,85	R\$ 71,64	R\$ 52,95	R\$ 0,00	R\$ 0,01	R\$ 124,60	R\$ 43.965,11
<b>9</b>	<b>PISOS</b>										<b>R\$ 113.516,44</b>
9.1	94779	(COMPOSIÇÃO REPRESENTATIVA) DO SERVIÇO DE CONTRAPISO EM ARGAMASSA TRAÇO 1:4 (CIM E AREIA), EM BETONEIRA 400 L, ESPESSURA 3 CM ÁREAS SECAS E 3 CM ÁREAS MOLHADAS, PARA EDIFICAÇÃO HABITACIONAL MULTIFAMILIAR (PRÉDIO). AF_11/2014	SINAPI	M2	481,45	R\$ 10,03	R\$ 25,80	R\$ 0,09	R\$ 5,75	R\$ 41,67	R\$ 20.062,02
9.2	87263	REVESTIMENTO CERÂMICO PARA PISO COM PLACAS TIPO PORCELANATO DE DIMENSÕES 60X60 CM APLICADA EM AMBIENTES DE ÁREA MAIOR QUE 10 M². AF_02/2023_PE	SINAPI	M2	481,45	R\$ 10,68	R\$ 164,72	R\$ 0,00	R\$ 5,95	R\$ 181,35	R\$ 87.310,96
9.3	94992	EXECUÇÃO DE PASSEIO (CALÇADA) OU PISO DE CONCRETO COM CONCRETO MOLDADO IN LOCO, FEITO EM OBRA, ACABAMENTO CONVENCIONAL, ESPESSURA 6 CM, ARMADO. AF_08/2022	SINAPI	M2	49,06	R\$ 10,88	R\$ 63,77	R\$ 0,06	R\$ 6,78	R\$ 81,49	R\$ 3.997,90
9.4	99805	LIMPEZA DE PISO CERÂMICO OU COM PEDRAS RÚSTICAS UTILIZANDO ÁCIDO MURIÁTICO. AF_04/2019	SINAPI	M2	196,30	R\$ 5,92	R\$ 0,79	R\$ 0,00	R\$ 4,22	R\$ 10,93	R\$ 2.145,56
<b>10</b>	<b>IMPERMEABILIZAÇÃO DE SUPERFÍCIES</b>										<b>R\$ 3.834,60</b>
10.1	98562	IMPERMEABILIZAÇÃO DE SUPERFÍCIE COM ARGAMASSA DE CIMENTO E	SINAPI	M2	78,95	R\$ 20,47	R\$ 16,88	R\$ 0,03	R\$ 11,19	R\$ 48,57	R\$ 3.834,60





## PLANILHA ORÇAMENTÁRIA - CUSTO DIRETO

<b>OBRA:</b>	REFORMA E AMPLIAÇÃO DA ESCOLA SANTA RITA DE CÁSSIA NO POVOADO JIBOIA NO MUNICÍPIO DE AFONSO CUNHA/MA	<b>DATA :</b>	14/03/2024	<b>BDI :</b>	28,82%	
<b>DESCRIÇÃO:</b>	REFORMA E AMPLIAÇÃO DA ESCOLA SANTA RITA DE CÁSSIA NO POVOADO JIBOIA NO MUNICÍPIO DE AFONSO CUNHA/MA	<b>FORTE</b>	<b>VERSÃO</b>	<b>HORA</b>	<b>MES</b>	<b>DATA REF.</b>
<b>LOCAL:</b>	POVOADO JIBOIA	ORSE	2023/12	112,54%	70,11%	01/2024
<b>CLIENTE:</b>	PREFEITURA MUNICIPAL DE AFONSO CUNHA - MA	SEINFRA	028.1 COM DESONERAÇÃO	84,44%	47,48%	10/2023
		SINAPI	2024/01 COM DESONERAÇÃO	82,97%	46,10%	03/2024
		PRÓPRIA	PRÓPRIA	0,00%	0,00%	

ITEM	CÓDIGO	DESCRIÇÃO	FORTE	UNIDADE	QTD	CUSTO DIRETO (R\$)				PREÇO UNITÁRIO (R\$)	PREÇO TOTAL (R\$)
						MÃO DE OBRA	MATERIAL	EQUIPAMENTO	OUTROS		
		AREIA, COM ADITIVO IMPERMEABILIZANTE, E = 1,5CM. AF_09/2023									
<b>11</b>	<b>FORRO</b>										<b>R\$ 35.035,12</b>
11.1	96486	FORRO EM RÉGUAS DE PVC, LISO, PARA AMBIENTES COMERCIAIS, INCLUSIVE ESTRUTURA BIDIRECIONAL DE FIXAÇÃO. AF_08/2023_PS	SINAPI	M2	481,45	R\$ 8,09	R\$ 60,19	R\$ 0,00	R\$ 4,49	R\$ 72,77	R\$ 35.035,12
<b>12</b>	<b>INSTALAÇÕES ELÉTRICAS</b>										<b>R\$ 32.246,93</b>
12.1	COM-15093373	REVISÃO DE PONTO DE LUZ TIPO , EM TETO OU PAREDE	PRÓPRIA	PT	16,00	R\$ 99,08	R\$ 45,44	R\$ 0,00	R\$ 53,58	R\$ 198,10	R\$ 3.169,60
12.2	COM-15252195	REVISÃO DE PONTO DE TOMADA SIMPLES COM REPOSIÇÃO DA TOMADA	PRÓPRIA	PT	16,00	R\$ 10,37	R\$ 9,25	R\$ 0,00	R\$ 4,78	R\$ 24,40	R\$ 390,40
12.3	97610	LÂMPADA COMPACTA DE LED 10 W, BASE E27 - FORNECIMENTO E INSTALAÇÃO. AF_02/2020	SINAPI	UN	17,00	R\$ 4,00	R\$ 9,22	R\$ 0,00	R\$ 2,03	R\$ 15,25	R\$ 259,25
12.4	101946	QUADRO DE MEDIÇÃO GERAL DE ENERGIA PARA 1 MEDIDOR DE SOBREPOR - FORNECIMENTO E INSTALAÇÃO. AF_10/2020	SINAPI	UN	1,00	R\$ 48,40	R\$ 107,68	R\$ 0,00	R\$ 26,41	R\$ 182,49	R\$ 182,49
12.5	101881	QUADRO DE DISTRIBUIÇÃO DE ENERGIA EM CHAPA DE AÇO GALVANIZADO, DE EMBUTIR, COM BARRAMENTO TRIFÁSICO, PARA 40 DISJUNTORES DIN 100A - FORNECIMENTO E INSTALAÇÃO. AF_10/2020	SINAPI	UN	1,00	R\$ 22,82	R\$ 852,44	R\$ 0,00	R\$ 12,89	R\$ 888,15	R\$ 888,15
12.6	92004	TOMADA MÉDIA DE EMBUTIR (2 MÓDULOS), 2P+T 10 A, INCLUINDO SUPORTE E PLACA - FORNECIMENTO E INSTALAÇÃO. AF_03/2023	SINAPI	UN	1,00	R\$ 22,24	R\$ 21,82	R\$ 0,00	R\$ 12,13	R\$ 56,19	R\$ 56,19
12.7	92008	TOMADA BAIXA DE EMBUTIR (2 MÓDULOS), 2P+T 10 A, INCLUINDO SUPORTE E PLACA - FORNECIMENTO E INSTALAÇÃO. AF_03/2023	SINAPI	UN	29,00	R\$ 17,44	R\$ 21,83	R\$ 0,00	R\$ 9,51	R\$ 48,78	R\$ 1.414,62
12.8	91996	TOMADA MÉDIA DE EMBUTIR (1 MÓDULO), 2P+T 10 A, INCLUINDO SUPORTE E PLACA - FORNECIMENTO E INSTALAÇÃO. AF_03/2023	SINAPI	UN	7,00	R\$ 14,14	R\$ 13,31	R\$ 0,00	R\$ 7,71	R\$ 35,16	R\$ 246,12
12.9	91993	TOMADA ALTA DE EMBUTIR (1 MÓDULO), 2P+T 20 A, INCLUINDO SUPORTE E PLACA - FORNECIMENTO E INSTALAÇÃO. AF_03/2023	SINAPI	UN	14,00	R\$ 20,30	R\$ 15,69	R\$ 0,00	R\$ 11,07	R\$ 47,06	R\$ 658,84
12.10	91854	ELETRODUTO FLEXÍVEL CORRUGADO, PVC, DN 25 MM (3/4"), PARA CIRCUITOS TERMINAIS, INSTALADO EM PAREDE - FORNECIMENTO E INSTALAÇÃO. AF_03/2023	SINAPI	M	492,06	R\$ 4,25	R\$ 2,45	R\$ 0,00	R\$ 2,32	R\$ 9,02	R\$ 4.438,38
12.11	91936	CAIXA OCTOGONAL 4" X 4", PVC, INSTALADA EM LAJE - FORNECIMENTO E INSTALAÇÃO. AF_03/2023	SINAPI	UN	57,00	R\$ 7,06	R\$ 8,41	R\$ 0,00	R\$ 3,84	R\$ 19,31	R\$ 1.100,67
12.12	91940	CAIXA RETANGULAR 4" X 2" MÉDIA (1,30 M DO PISO), PVC, INSTALADA EM PAREDE - FORNECIMENTO E INSTALAÇÃO. AF_03/2023	SINAPI	UN	65,00	R\$ 9,33	R\$ 3,71	R\$ 0,00	R\$ 5,11	R\$ 18,15	R\$ 1.179,75
12.13	97886	CAIXA ENTERRADA ELÉTRICA RETANGULAR, EM ALVENARIA COM TIJOLOS CERÂMICOS MACIÇOS, FUNDO COM BRITA, DIMENSÕES INTERNAS: 0,3X0,3X0,3 M. AF_12/2020	SINAPI	UN	2,00	R\$ 59,00	R\$ 67,99	R\$ 0,36	R\$ 34,80	R\$ 162,15	R\$ 324,30
12.14	91953	INTERRUPTOR SIMPLES (1 MÓDULO), 10A/250V, INCLUINDO SUPORTE E PLACA - FORNECIMENTO E INSTALAÇÃO. AF_03/2023	SINAPI	UN	7,00	R\$ 11,43	R\$ 12,29	R\$ 0,00	R\$ 6,23	R\$ 29,95	R\$ 209,65
12.15	91959	INTERRUPTOR SIMPLES (2 MÓDULOS), 10A/250V, INCLUINDO SUPORTE E PLACA - FORNECIMENTO E INSTALAÇÃO. AF_03/2023	SINAPI	UN	7,00	R\$ 16,83	R\$ 19,76	R\$ 0,00	R\$ 9,19	R\$ 45,78	R\$ 320,46
12.16	S13176	Luminária sobrepor quadrada Led 24W*, 6500K G- Light ou similar	ORSE	un	40,00	R\$ 30,96	R\$ 62,67	R\$ 0,00	R\$ 7,50	R\$ 101,13	R\$ 4.045,20



## PLANILHA ORÇAMENTÁRIA - CUSTO DIRETO

<b>OBRA:</b>	REFORMA E AMPLIAÇÃO DA ESCOLA SANTA RITA DE CÁSSIA NO POVOADO JIBOIA NO MUNICÍPIO DE AFONSO CUNHA/MA	<b>DATA :</b>	14/03/2024	<b>BDI :</b>	28,82%	
<b>DESCRIÇÃO:</b>	REFORMA E AMPLIAÇÃO DA ESCOLA SANTA RITA DE CÁSSIA NO POVOADO JIBOIA NO MUNICÍPIO DE AFONSO CUNHA/MA	<b>FORTE</b>	<b>VERSÃO</b>	<b>HORA</b>	<b>MES</b>	<b>DATA REF.</b>
<b>LOCAL:</b>	POVOADO JIBOIA	ORSE	2023/12	112,54%	70,11%	01/2024
<b>CLIENTE:</b>	PREFEITURA MUNICIPAL DE AFONSO CUNHA - MA	SEINFRA	028.1 COM DESONERAÇÃO	84,44%	47,48%	10/2023
		SINAPI	2024/01 COM DESONERAÇÃO	82,97%	46,10%	03/2024
		PRÓPRIA	PRÓPRIA	0,00%	0,00%	

ITEM	CÓDIGO	DESCRIÇÃO	FORTE	UNIDADE	QTD	CUSTO DIRETO (R\$)				PREÇO UNITÁRIO (R\$)	PREÇO TOTAL (R\$)
						MÃO DE OBRA	MATERIAL	EQUIPAMENTO	OUTROS		
12.17	101894	DISJUNTOR TRIPOLAR TIPO NEMA, CORRENTE NOMINAL DE 60 ATÉ 100A - FORNECIMENTO E INSTALAÇÃO. AF_10/2020	SINAPI	UN	2,00	R\$ 24,87	R\$ 104,47	R\$ 0,00	R\$ 13,58	R\$ 142,92	R\$ 285,84
12.18	93654	DISJUNTOR MONOPOLAR TIPO DIN, CORRENTE NOMINAL DE 16A - FORNECIMENTO E INSTALAÇÃO. AF_10/2020	SINAPI	UN	12,00	R\$ 1,51	R\$ 8,84	R\$ 0,00	R\$ 0,82	R\$ 11,17	R\$ 134,04
12.19	93653	DISJUNTOR MONOPOLAR TIPO DIN, CORRENTE NOMINAL DE 10A - FORNECIMENTO E INSTALAÇÃO. AF_10/2020	SINAPI	UN	12,00	R\$ 1,11	R\$ 8,84	R\$ 0,00	R\$ 0,60	R\$ 10,55	R\$ 126,60
12.20	91926	CABO DE COBRE FLEXÍVEL ISOLADO, 2,5 MM², ANTI-CHAMA 450/750 V, PARA CIRCUITOS TERMINAIS - FORNECIMENTO E INSTALAÇÃO. AF_03/2023	SINAPI	M	2.445,16	R\$ 0,90	R\$ 2,58	R\$ 0,00	R\$ 0,50	R\$ 3,98	R\$ 9.731,74
12.21	91928	CABO DE COBRE FLEXÍVEL ISOLADO, 4 MM², ANTI-CHAMA 450/750 V, PARA CIRCUITOS TERMINAIS - FORNECIMENTO E INSTALAÇÃO. AF_03/2023	SINAPI	M	178,68	R\$ 1,23	R\$ 4,25	R\$ 0,00	R\$ 0,67	R\$ 6,15	R\$ 1.098,88
12.22	91935	CABO DE COBRE FLEXÍVEL ISOLADO, 16 MM², ANTI-CHAMA 0,6/1,0 KV, PARA CIRCUITOS TERMINAIS - FORNECIMENTO E INSTALAÇÃO. AF_03/2023	SINAPI	M	50,00	R\$ 3,61	R\$ 17,58	R\$ 0,00	R\$ 1,97	R\$ 23,16	R\$ 1.158,00
12.23	S13149	Dispositivo DR tetrapolar 100 A, tipo AC, 30MA	ORSE	un	1,00	R\$ 18,58	R\$ 273,74	R\$ 0,00	R\$ 4,48	R\$ 296,80	R\$ 296,80
12.24	96985	HASTE DE ATERRAMENTO, DIÂMETRO 5/8", COM 3 METROS - FORNECIMENTO E INSTALAÇÃO. AF_08/2023	SINAPI	UN	3,00	R\$ 7,89	R\$ 72,40	R\$ 0,00	R\$ 4,31	R\$ 84,60	R\$ 253,80
12.25	S13150	Dispositivo de proteção contra surto de tensão DPS 20kA - 175v	ORSE	un	4,00	R\$ 9,29	R\$ 57,77	R\$ 0,00	R\$ 2,23	R\$ 69,29	R\$ 277,16
<b>13</b>	<b>INSTALAÇÕES HIDRAULICAS</b>										<b>R\$ 3.332,63</b>
13.1	CPU 07	REVISÃO DE PONTO DE ÁGUA	PRÓPRIA	UND	12,00	R\$ 76,73	R\$ 31,44	R\$ 0,00	R\$ 44,58	R\$ 152,75	R\$ 1.833,00
13.2	89356	TUBO, PVC, SOLDÁVEL, DN 25MM, INSTALADO EM RAMAL OU SUB-RAMAL DE ÁGUA - FORNECIMENTO E INSTALAÇÃO. AF_06/2022	SINAPI	M	16,19	R\$ 11,14	R\$ 4,55	R\$ 0,00	R\$ 6,08	R\$ 21,77	R\$ 352,46
13.3	89408	JOELHO 90 GRAUS, PVC, SOLDÁVEL, DN 25MM, INSTALADO EM RAMAL DE DISTRIBUIÇÃO DE ÁGUA - FORNECIMENTO E INSTALAÇÃO. AF_06/2022	SINAPI	UN	4,00	R\$ 3,99	R\$ 1,58	R\$ 0,00	R\$ 2,16	R\$ 7,73	R\$ 30,92
13.4	89395	TE, PVC, SOLDÁVEL, DN 25MM, INSTALADO EM RAMAL OU SUB-RAMAL DE ÁGUA - FORNECIMENTO E INSTALAÇÃO. AF_06/2022	SINAPI	UN	6,00	R\$ 5,94	R\$ 2,49	R\$ 0,00	R\$ 3,24	R\$ 11,67	R\$ 70,02
13.5	89357	TUBO, PVC, SOLDÁVEL, DN 32MM, INSTALADO EM RAMAL OU SUB-RAMAL DE ÁGUA - FORNECIMENTO E INSTALAÇÃO. AF_06/2022	SINAPI	M	26,62	R\$ 13,30	R\$ 9,66	R\$ 0,00	R\$ 7,23	R\$ 30,19	R\$ 803,66
13.6	89415	CURVA 90 GRAUS, PVC, SOLDÁVEL, DN 32MM, INSTALADO EM RAMAL DE DISTRIBUIÇÃO DE ÁGUA - FORNECIMENTO E INSTALAÇÃO. AF_06/2022	SINAPI	UN	4,00	R\$ 4,77	R\$ 7,62	R\$ 0,00	R\$ 2,57	R\$ 14,96	R\$ 59,84
13.7	89413	JOELHO 90 GRAUS, PVC, SOLDÁVEL, DN 32MM, INSTALADO EM RAMAL DE DISTRIBUIÇÃO DE ÁGUA - FORNECIMENTO E INSTALAÇÃO. AF_06/2022	SINAPI	UN	1,00	R\$ 4,77	R\$ 3,57	R\$ 0,00	R\$ 2,57	R\$ 10,91	R\$ 10,91
13.8	89443	TE, PVC, SOLDÁVEL, DN 32MM, INSTALADO EM RAMAL DE DISTRIBUIÇÃO DE ÁGUA - FORNECIMENTO E INSTALAÇÃO. AF_06/2022	SINAPI	UN	2,00	R\$ 6,34	R\$ 5,50	R\$ 0,00	R\$ 3,45	R\$ 15,29	R\$ 30,58
13.9	89353	REGISTRO DE GAVETA BRUTO, LATÃO, ROSCÁVEL, 3/4" - FORNECIMENTO E INSTALAÇÃO. AF_08/2021	SINAPI	UN	3,00	R\$ 3,23	R\$ 26,12	R\$ 0,00	R\$ 1,76	R\$ 31,11	R\$ 93,33
13.10	94495	REGISTRO DE GAVETA BRUTO, LATÃO, ROSCÁVEL, 1" - FORNECIMENTO E INSTALAÇÃO. AF_08/2021	SINAPI	UN	1,00	R\$ 4,36	R\$ 41,18	R\$ 0,00	R\$ 2,37	R\$ 47,91	R\$ 47,91
<b>14</b>	<b>INSTALAÇÕES SANITÁRIAS</b>										<b>R\$ 24.310,81</b>



## PLANILHA ORÇAMENTÁRIA - CUSTO DIRETO

<b>OBRA:</b>	REFORMA E AMPLIAÇÃO DA ESCOLA SANTA RITA DE CÁSSIA NO POVOADO JIBOIA NO MUNICÍPIO DE AFONSO CUNHA/MA	<b>DATA :</b>	14/03/2024	<b>BDI :</b>	28,82%	
<b>DESCRIÇÃO:</b>	REFORMA E AMPLIAÇÃO DA ESCOLA SANTA RITA DE CÁSSIA NO POVOADO JIBOIA NO MUNICÍPIO DE AFONSO CUNHA/MA	<b>FORTE</b>	<b>VERSÃO</b>	<b>HORA</b>	<b>MES</b>	<b>DATA REF.</b>
<b>LOCAL:</b>	POVOADO JIBOIA	ORSE	2023/12	112,54%	70,11%	01/2024
<b>CLIENTE:</b>	PREFEITURA MUNICIPAL DE AFONSO CUNHA - MA	SEINFRA	028.1 COM DESONERAÇÃO	84,44%	47,48%	10/2023
		SINAPI	2024/01 COM DESONERAÇÃO	82,97%	46,10%	03/2024
		PRÓPRIA	PRÓPRIA	0,00%	0,00%	

ITEM	CÓDIGO	DESCRIÇÃO	FORTE	UNIDADE	QTD	CUSTO DIRETO (R\$)				PREÇO UNITÁRIO (R\$)	PREÇO TOTAL (R\$)
						MÃO DE OBRA	MATERIAL	EQUIPAMENTO	OUTROS		
14.1	CPU 08	REVISÃO DE PONTO DE ESGOTO	PRÓPRIA	UND	12,00	R\$ 57,56	R\$ 57,34	R\$ 0,00	R\$ 32,78	R\$ 147,68	R\$ 1.772,16
14.2	89482	CAIXA SIFONADA, PVC, DN 100 X 100 X 50 MM, FORNECIDA E INSTALADA EM RAMAIS DE ENCAMINHAMENTO DE ÁGUA PLUVIAL. AF_06/2022	SINAPI	UN	1,00	R\$ 6,38	R\$ 28,95	R\$ 0,00	R\$ 3,46	R\$ 38,79	R\$ 38,79
14.3	89711	TUBO PVC, SERIE NORMAL, ESGOTO PREDIAL, DN 40 MM, FORNECIDO E INSTALADO EM RAMAL DE DESCARGA OU RAMAL DE ESGOTO SANITÁRIO. AF_08/2022	SINAPI	M	4,08	R\$ 8,60	R\$ 6,13	R\$ 0,00	R\$ 4,68	R\$ 19,41	R\$ 79,19
14.4	89726	JOELHO 45 GRAUS, PVC, SERIE NORMAL, ESGOTO PREDIAL, DN 40 MM, JUNTA SOLDÁVEL, FORNECIDO E INSTALADO EM RAMAL DE DESCARGA OU RAMAL DE ESGOTO SANITÁRIO. AF_08/2022	SINAPI	UN	1,00	R\$ 3,72	R\$ 3,40	R\$ 0,00	R\$ 2,03	R\$ 9,15	R\$ 9,15
14.5	89724	JOELHO 90 GRAUS, PVC, SERIE NORMAL, ESGOTO PREDIAL, DN 40 MM, JUNTA SOLDÁVEL, FORNECIDO E INSTALADO EM RAMAL DE DESCARGA OU RAMAL DE ESGOTO SANITÁRIO. AF_08/2022	SINAPI	UN	6,00	R\$ 3,72	R\$ 3,20	R\$ 0,00	R\$ 2,03	R\$ 8,95	R\$ 53,70
14.6	89712	TUBO PVC, SERIE NORMAL, ESGOTO PREDIAL, DN 50 MM, FORNECIDO E INSTALADO EM RAMAL DE DESCARGA OU RAMAL DE ESGOTO SANITÁRIO. AF_08/2022	SINAPI	M	7,09	R\$ 9,34	R\$ 10,11	R\$ 0,00	R\$ 5,08	R\$ 24,53	R\$ 173,92
14.7	89732	JOELHO 45 GRAUS, PVC, SERIE NORMAL, ESGOTO PREDIAL, DN 50 MM, JUNTA ELÁSTICA, FORNECIDO E INSTALADO EM RAMAL DE DESCARGA OU RAMAL DE ESGOTO SANITÁRIO. AF_08/2022	SINAPI	UN	1,00	R\$ 4,05	R\$ 8,14	R\$ 0,00	R\$ 2,20	R\$ 14,39	R\$ 14,39
14.8	89801	JOELHO 90 GRAUS, PVC, SERIE NORMAL, ESGOTO PREDIAL, DN 50 MM, JUNTA ELÁSTICA, FORNECIDO E INSTALADO EM PRUMADA DE ESGOTO SANITÁRIO OU VENTILAÇÃO. AF_08/2022	SINAPI	UN	2,00	R\$ 1,00	R\$ 7,49	R\$ 0,00	R\$ 0,54	R\$ 9,03	R\$ 18,06
14.9	89753	LUVA SIMPLES, PVC, SERIE NORMAL, ESGOTO PREDIAL, DN 50 MM, JUNTA ELÁSTICA, FORNECIDO E INSTALADO EM RAMAL DE DESCARGA OU RAMAL DE ESGOTO SANITÁRIO. AF_08/2022	SINAPI	UN	3,00	R\$ 2,69	R\$ 3,98	R\$ 0,00	R\$ 1,47	R\$ 8,14	R\$ 24,42
14.10	89784	TE, PVC, SERIE NORMAL, ESGOTO PREDIAL, DN 50 X 50 MM, JUNTA ELÁSTICA, FORNECIDO E INSTALADO EM RAMAL DE DESCARGA OU RAMAL DE ESGOTO SANITÁRIO. AF_08/2022	SINAPI	UN	1,00	R\$ 5,39	R\$ 13,84	R\$ 0,00	R\$ 2,93	R\$ 22,16	R\$ 22,16
14.11	104348	TERMINAL DE VENTILAÇÃO, PVC, SÉRIE NORMAL, ESGOTO PREDIAL, DN 50 MM, JUNTA SOLDÁVEL, FORNECIDO E INSTALADO EM PRUMADA DE ESGOTO SANITÁRIO OU VENTILAÇÃO. AF_08/2022	SINAPI	UN	1,00	R\$ 0,32	R\$ 9,09	R\$ 0,00	R\$ 0,18	R\$ 9,59	R\$ 9,59
14.12	89714	TUBO PVC, SERIE NORMAL, ESGOTO PREDIAL, DN 100 MM, FORNECIDO E INSTALADO EM RAMAL DE DESCARGA OU RAMAL DE ESGOTO SANITÁRIO. AF_08/2022	SINAPI	M	17,26	R\$ 13,05	R\$ 14,02	R\$ 0,00	R\$ 7,10	R\$ 34,17	R\$ 589,77
14.13	89746	JOELHO 45 GRAUS, PVC, SERIE NORMAL, ESGOTO PREDIAL, DN 100 MM, JUNTA ELÁSTICA, FORNECIDO E INSTALADO EM RAMAL DE DESCARGA OU RAMAL DE ESGOTO SANITÁRIO. AF_08/2022	SINAPI	UN	8,00	R\$ 5,65	R\$ 17,11	R\$ 0,00	R\$ 3,08	R\$ 25,84	R\$ 206,72
14.14	89744	JOELHO 90 GRAUS, PVC, SERIE NORMAL, ESGOTO PREDIAL, DN 100 MM, JUNTA ELÁSTICA, FORNECIDO E INSTALADO EM RAMAL DE DESCARGA OU RAMAL DE ESGOTO SANITÁRIO. AF_08/2022	SINAPI	UN	6,00	R\$ 5,65	R\$ 16,37	R\$ 0,00	R\$ 3,08	R\$ 25,10	R\$ 150,60
14.15	89778	LUVA SIMPLES, PVC, SERIE NORMAL, ESGOTO PREDIAL, DN 100 MM, JUNTA ELÁSTICA, FORNECIDO E INSTALADO EM RAMAL DE DESCARGA OU RAMAL DE ESGOTO SANITÁRIO. AF_08/2022	SINAPI	UN	13,00	R\$ 3,77	R\$ 9,26	R\$ 0,00	R\$ 2,04	R\$ 15,07	R\$ 195,91



## PLANILHA ORÇAMENTÁRIA - CUSTO DIRETO

<b>OBRA:</b>	REFORMA E AMPLIAÇÃO DA ESCOLA SANTA RITA DE CÁSSIA NO POVOADO JIBOIA NO MUNICÍPIO DE AFONSO CUNHA/MA	<b>DATA :</b>	14/03/2024	<b>BDI :</b>	28,82%	
<b>DESCRIÇÃO:</b>	REFORMA E AMPLIAÇÃO DA ESCOLA SANTA RITA DE CÁSSIA NO POVOADO JIBOIA NO MUNICÍPIO DE AFONSO CUNHA/MA	<b>FORTE</b>	<b>VERSÃO</b>	<b>HORA</b>	<b>MES</b>	<b>DATA REF.</b>
<b>LOCAL:</b>	POVOADO JIBOIA	ORSE	2023/12	112,54%	70,11%	01/2024
<b>CLIENTE:</b>	PREFEITURA MUNICIPAL DE AFONSO CUNHA - MA	SEINFRA	028.1 COM DESONERAÇÃO	84,44%	47,48%	10/2023
		SINAPI	2024/01 COM DESONERAÇÃO	82,97%	46,10%	03/2024
		PRÓPRIA	PRÓPRIA	0,00%	0,00%	

ITEM	CÓDIGO	DESCRIÇÃO	FORTE	UNIDADE	QTD	CUSTO DIRETO (R\$)				PREÇO UNITÁRIO (R\$)	PREÇO TOTAL (R\$)
						MÃO DE OBRA	MATERIAL	EQUIPAMENTO	OUTROS		
14.16	97902	CAIXA ENTERRADA HIDRÁULICA RETANGULAR EM ALVENARIA COM TIJOLOS CERÂMICOS MACIÇOS, DIMENSÕES INTERNAS: 0,6X0,6X0,6 M PARA REDE DE ESGOTO. AF_12/2020	SINAPI	UN	2,00	R\$ 186,97	R\$ 261,75	R\$ 2,07	R\$ 110,27	R\$ 561,06	R\$ 1.122,12
14.17	98054	TANQUE SÉPTICO CIRCULAR, EM CONCRETO PRÉ-MOLDADO, DIÂMETRO INTERNO = 1,88 M, ALTURA INTERNA = 2,50 M, VOLUME ÚTIL: 6245,8 L (PARA 32 CONTRIBUINTES). AF_12/2020_PA	SINAPI	UN	1,00	R\$ 235,03	R\$ 4.290,65	R\$ 69,83	R\$ 133,75	R\$ 4.729,26	R\$ 4.729,26
14.18	98065	SUMIDOURO CIRCULAR, EM CONCRETO PRÉ-MOLDADO, DIÂMETRO INTERNO = 2,88 M, ALTURA INTERNA = 3,0 M, ÁREA DE INFILTRAÇÃO: 31,4 M² (PARA 12 CONTRIBUINTES). AF_12/2020_PA	SINAPI	UN	1,00	R\$ 388,52	R\$ 6.960,04	R\$ 118,71	R\$ 220,86	R\$ 7.688,13	R\$ 7.688,13
14.19	98061	FILTRO ANAERÓBIO CIRCULAR, EM CONCRETO PRÉ-MOLDADO, DIÂMETRO INTERNO = 2,88 M, ALTURA INTERNA = 1,50 M, VOLUME ÚTIL: 7817,3 L (PARA 75 CONTRIBUINTES). AF_12/2020_PA	SINAPI	UN	1,00	R\$ 573,13	R\$ 6.309,24	R\$ 206,45	R\$ 323,95	R\$ 7.412,77	R\$ 7.412,77
<b>15</b>	<b>LOUÇAS E METAIS SANITÁRIOS</b>										<b>R\$ 4.836,39</b>
15.1	86932	VASO SANITÁRIO SIFONADO COM CAIXA ACOPLADA LOUÇA BRANCA - PADRÃO MÉDIO, INCLUSO ENGATE FLEXÍVEL EM METAL CROMADO, 1/2 X 40CM - FORNECIMENTO E INSTALAÇÃO. AF_01/2020	SINAPI	UN	6,00	R\$ 21,43	R\$ 593,73	R\$ 0,00	R\$ 11,60	R\$ 626,76	R\$ 3.760,56
15.2	100849	ASSENTO SANITÁRIO CONVENCIONAL - FORNECIMENTO E INSTALACAO. AF_01/2020	SINAPI	UN	6,00	R\$ 3,14	R\$ 33,74	R\$ 0,00	R\$ 1,64	R\$ 38,52	R\$ 231,12
15.3	86943	LAVATÓRIO LOUÇA BRANCA SUSPENSO, 29,5 X 39CM OU EQUIVALENTE, PADRÃO POPULAR, INCLUSO SIFÃO FLEXÍVEL EM PVC, VÁLVULA E ENGATE FLEXÍVEL 30CM EM PLÁSTICO E TORNEIRA CROMADA DE MESA, PADRÃO POPULAR - FORNECIMENTO E INSTALAÇÃO. AF_01/2020	SINAPI	UN	3,00	R\$ 18,09	R\$ 253,93	R\$ 0,00	R\$ 9,55	R\$ 281,57	R\$ 844,71
<b>16</b>	<b>COMBATE E PREVENÇÃO À INCÊNDIO E PÂNICO</b>										<b>R\$ 1.783,58</b>
16.1	101909	EXTINTOR DE INCÊNDIO PORTÁTIL COM CARGA DE PQS DE 6 KG, CLASSE BC - FORNECIMENTO E INSTALAÇÃO. AF_10/2020_PE	SINAPI	UN	4,00	R\$ 13,43	R\$ 231,26	R\$ 0,00	R\$ 7,31	R\$ 252,00	R\$ 1.008,00
16.2	97599	LUMINÁRIA DE EMERGÊNCIA, COM 30 LÂMPADAS LED DE 2 W, SEM REATOR - FORNECIMENTO E INSTALAÇÃO. AF_02/2020	SINAPI	UN	12,00	R\$ 4,35	R\$ 16,69	R\$ 0,00	R\$ 2,21	R\$ 23,25	R\$ 279,00
16.3	S11852	Placa de sinalizacao de segurancia contra incendio, fotoluminescente, retangular, *12 x 40* cm, em pvc *2* mm anti-chamas (simbolos, cores e pictogramas conforme nbr 13434)	ORSE	Un	14,00	R\$ 0,00	R\$ 35,47	R\$ 0,00	R\$ 0,00	R\$ 35,47	R\$ 496,58
<b>17</b>	<b>PINTURA</b>										<b>R\$ 86.366,00</b>
17.1	88497	EMASSAMENTO COM MASSA LÁTEX, APLICAÇÃO EM PAREDE, DUAS DEMÃOS, LIXAMENTO MANUAL. AF_04/2023	SINAPI	M2	2.664,30	R\$ 7,77	R\$ 3,94	R\$ 0,00	R\$ 4,73	R\$ 16,44	R\$ 43.801,09
17.2	88489	PINTURA LÁTEX ACRÍLICA PREMIUM, APLICAÇÃO MANUAL EM PAREDES, DUAS DEMÃOS. AF_04/2023	SINAPI	M2	2.664,30	R\$ 3,51	R\$ 8,26	R\$ 0,00	R\$ 2,14	R\$ 13,91	R\$ 37.060,41
17.3	102207	PINTURA TINTA DE ACABAMENTO (PIGMENTADA) A ÓLEO EM MADEIRA, 1 DEMÃO. AF_01/2021	SINAPI	M2	88,43	R\$ 3,34	R\$ 2,85	R\$ 0,00	R\$ 1,96	R\$ 8,15	R\$ 720,70
17.4	100758	PINTURA COM TINTA ALQUÍDICA DE ACABAMENTO (ESMALTE SINTÉTICO ACETINADO) APLICADA A ROLO OU PINCEL SOBRE SUPERFÍCIES METÁLICAS (EXCETO PERFIL) EXECUTADO EM OBRA (02 DEMÃOS). AF_01/2020	SINAPI	M2	100,50	R\$ 23,78	R\$ 9,84	R\$ 0,00	R\$ 13,98	R\$ 47,60	R\$ 4.783,80



## PLANILHA ORÇAMENTÁRIA - CUSTO DIRETO

<b>OBRA:</b>	REFORMA E AMPLIAÇÃO DA ESCOLA SANTA RITA DE CÁSSIA NO POVOADO JIBOIA NO MUNICÍPIO DE AFONSO CUNHA/MA	<b>DATA :</b>	14/03/2024	<b>BDI :</b>	28,82%	
<b>DESCRIÇÃO:</b>	REFORMA E AMPLIAÇÃO DA ESCOLA SANTA RITA DE CÁSSIA NO POVOADO JIBOIA NO MUNICÍPIO DE AFONSO CUNHA/MA	<b>FONTE</b>	<b>VERSÃO</b>	<b>HORA</b>	<b>MES</b>	<b>DATA REF.</b>
<b>LOCAL:</b>	POVOADO JIBOIA	ORSE	2023/12	112,54%	70,11%	01/2024
<b>CLIENTE:</b>	PREFEITURA MUNICIPAL DE AFONSO CUNHA - MA	SEINFRA	028.1 COM DESONERAÇÃO	84,44%	47,48%	10/2023
		SINAPI	2024/01 COM DESONERAÇÃO	82,97%	46,10%	03/2024
		PRÓPRIA	PRÓPRIA	0,00%	0,00%	

ITEM	CÓDIGO	DESCRIÇÃO	FONTE	UNIDADE	QTD	CUSTO DIRETO (R\$)				PREÇO UNITÁRIO (R\$)	PREÇO TOTAL (R\$)
						MÃO DE OBRA	MATERIAL	EQUIPAMENTO	OUTROS		
<b>18</b>		<b>SERVIÇOS COMPLEMENTARES</b>									<b>R\$ 2.599,28</b>
18.1	COMP-86194891	DESMOBILIZAÇÃO DE EQUIPAMENTOS	PRÓPRIA	UND	1,00	R\$ 53,98	R\$ 0,00	R\$ 0,00	R\$ 622,46	R\$ 676,44	R\$ 676,44
18.2	S02450	Limpeza geral	ORSE	m2	839,67	R\$ 1,28	R\$ 0,64	R\$ 0,00	R\$ 0,37	R\$ 2,29	R\$ 1.922,84
<b>VALOR BDI TOTAL:</b>										<b>R\$ 290.033,62</b>	
<b>VALOR ORÇAMENTO:</b>										<b>R\$ 1.006.362,32</b>	
<b>VALOR TOTAL:</b>										<b>R\$ 1.296.395,94</b>	



## RESUMO DO ORÇAMENTO

<b>OBRA:</b>	REFORMA E AMPLIAÇÃO DA ESCOLA SANTA RITA DE CÁSSIA NO POVOADO JIBOIA NO MUNICÍPIO DE AFONSO CUNHA/MA	<b>DATA :</b> 14/03/2024		<b>BDI :</b> 28,82%		
<b>DESCRIÇÃO:</b>	REFORMA E AMPLIAÇÃO DA ESCOLA SANTA RITA DE CÁSSIA NO POVOADO JIBOIA NO MUNICÍPIO DE AFONSO CUNHA/MA	<b>FORTE</b>	<b>VERSÃO</b>	<b>HORA</b>	<b>MES</b>	<b>REF.</b>
<b>LOCAL:</b>	POVOADO JIBOIA	ORSE	2023/12	112,54%	70,11%	01/2024
<b>CLIENTE:</b>	PREFEITURA MUNICIPAL DE AFONSO CUNHA - MA	SEINFRA	028.1 COM DESONERAÇÃO	84,44%	47,48%	10/2023
		SINAPI	2024/01 COM DESONERAÇÃO	82,97%	46,10%	03/2024
		PRÓPRIA	PRÓPRIA	0,00%	0,00%	

CÓDIGO	DESCRIÇÃO	PREÇO TOTAL	%
1	ADMINISTRAÇÃO LOCAL	R\$ 57.729,60	4,45%
2	SERVIÇOS PRELIMINARES	R\$ 2.775,72	0,21%
3	MOVIMENTO DE TERRA	R\$ 42.833,83	3,30%
4	INFRAESTRUTURA E SUPERESTRUTURA	R\$ 219.021,26	16,89%
5	ALVENARIA E PAINÉIS	R\$ 71.975,73	5,55%
6	ESQUADRIAS	R\$ 68.875,28	5,31%
7	COBERTURA	R\$ 93.767,16	7,23%
8	REVESTIMENTO	R\$ 141.521,96	10,92%
9	PISOS	R\$ 113.516,44	8,76%
10	IMPERMEABILIZAÇÃO DE SUPERFÍCIES	R\$ 3.834,60	0,30%
11	FORRO	R\$ 35.035,12	2,70%
12	INSTALAÇÕES ELÉTRICAS	R\$ 32.246,93	2,49%
13	INSTALAÇÕES HIDRAULICAS	R\$ 3.332,63	0,26%
14	INSTALAÇÕES SANITÁRIAS	R\$ 24.310,81	1,88%
15	LOUÇAS E METAIS SANITÁRIOS	R\$ 4.836,39	0,37%
16	COMBATE E PREVENÇÃO À INCÊNDIO E PÂNICO	R\$ 1.783,58	0,14%
17	PINTURA	R\$ 86.366,00	6,66%
18	SERVIÇOS COMPLEMENTARES	R\$ 2.599,28	0,20%
19	Benefícios e Despesas Indiretas (BDI)	R\$ 290.033,62	22,37%
		<b>VALOR BDI TOTAL:</b>	<b>R\$ 290.033,62 100,00%</b>
		<b>VALOR ORÇAMENTO:</b>	<b>R\$ 1.006.362,32</b>
		<b>VALOR TOTAL:</b>	<b>R\$ 1.296.395,94</b>



## RELATÓRIO ANALÍTICO - COMPOSIÇÕES DE CUSTOS

<b>OBRA:</b>	REFORMA E AMPLIAÇÃO DA ESCOLA SANTA RITA DE CÁSSIA NO POVOADO JIBOIA NO MUNICÍPIO DE AFONSO CUNHA/MA	<b>DATA :</b> 14/03/2024	<b>BDI :</b> 28,82%			
<b>DESCRIÇÃO:</b>	REFORMA E AMPLIAÇÃO DA ESCOLA SANTA RITA DE CÁSSIA NO POVOADO JIBOIA NO MUNICÍPIO DE AFONSO CUNHA/MA	<b>FONTE</b>	<b>VERSÃO</b>	<b>HORA</b>	<b>MES</b>	<b>REF.</b>
<b>LOCAL:</b>	POVOADO JIBOIA	ORSE	2023/12	112,54%	70,11%	01/2024
<b>CLIENTE:</b>	PREFEITURA MUNICIPAL DE AFONSO CUNHA - MA	SEINFRA	028.1 COM DESONERAÇÃO	84,44%	47,48%	10/2023
		SINAPI	2024/01 COM DESONERAÇÃO	82,97%	46,10%	03/2024
		PRÓPRIA	PRÓPRIA	0,00%	0,00%	

### 1.1. CPU 01 ADMINISTRAÇÃO LOCAL DA OBRA (MÊS)

Mão de Obra com Encargos Complementares		FONTE	UNID	COEFICIENTE	PREÇO UNITÁRIO	TOTAL
90766	ALMOXARIFE COM ENCARGOS COMPLEMENTARES	SINAPI	H	60,00000000	R\$ 28,75	R\$ 1.725,00
90776	ENCARREGADO GERAL COM ENCARGOS COMPLEMENTARES	SINAPI	H	60,00000000	R\$ 28,01	R\$ 1.680,60
90777	ENGENHEIRO CIVIL DE OBRA JUNIOR COM ENCARGOS COMPLEMENTARES	SINAPI	H	60,00000000	R\$ 103,60	R\$ 6.216,00
TOTAL Mão de Obra com Encargos Complementares:						R\$ 9.621,60
<b>VALOR:</b>						<b>R\$ 9.621,60</b>

### 2.1. COM-57982837 MOBILIZAÇÃO DE EQUIPAMENTOS (UND)

Mão de Obra com Encargos Complementares		FONTE	UNID	COEFICIENTE	PREÇO UNITÁRIO	TOTAL
88297	OPERADOR DE MÁQUINAS E EQUIPAMENTOS COM ENCARGOS COMPLEMENTARES	SINAPI	H	3,00000000	R\$ 25,48	R\$ 76,44
TOTAL Mão de Obra com Encargos Complementares:						R\$ 76,44

Transporte		FONTE	UNID	COEFICIENTE	PREÇO UNITÁRIO	TOTAL
INS-69235341	TRANSPORTE DE EQUIPAMENTO	PRÓPRIA	H	3,00000000	R\$ 200,00	R\$ 600,00
TOTAL Transporte:						R\$ 600,00
<b>VALOR:</b>						<b>R\$ 676,44</b>

### 2.2. S00051 Placa de obra em chapa aço galvanizado, instalada - Rev 02\_01/2022 (m2)

Encargos Complementares		FONTE	UNID	COEFICIENTE	PREÇO UNITÁRIO	TOTAL
S10551	Encargos Complementares - Carpinteiro	ORSE	h	1,00000000	R\$ 3,71	R\$ 3,71
S10549	Encargos Complementares - Servente	ORSE	h	2,00000000	R\$ 3,82	R\$ 7,64
TOTAL Encargos Complementares:						R\$ 11,35

Material		FONTE	UNID	COEFICIENTE	PREÇO UNITÁRIO	TOTAL
I01569	Madeira mista serrada (barrote) 6 x 6cm - 0,0036 m3/m (angelim, louro)	ORSE	m	4,00000000	R\$ 7,19	R\$ 28,76
I06995	Madeira mista serrada (sarrafo) 2,2 x 5,5cm - 0,00121 m³/m	ORSE	m	1,00000000	R\$ 3,51	R\$ 3,51
I04813S	Placa de obra (para construção civil) em chapa galvanizada *n. 22*, adesivada, de *2,4 x 1,2* m (sem postes para fixação)	ORSE	m2	1,00000000	R\$ 260,00	R\$ 260,00
I05075S	Prego de aço polido com cabeça 18 x 30 (2 3/4 x 10)	ORSE	kg	0,15000000	R\$ 17,04	R\$ 2,56
TOTAL Material:						R\$ 294,83

Mão de Obra		FONTE	UNID	COEFICIENTE	PREÇO UNITÁRIO	TOTAL
I01213S	Carpinteiro de formas (horista)	ORSE	h	1,00000000	R\$ 18,21	R\$ 18,21
I06111S	Servente de obras (horista)	ORSE	h	2,00000000	R\$ 12,75	R\$ 25,50
TOTAL Mão de Obra:						R\$ 43,71
<b>VALOR:</b>						<b>R\$ 349,88</b>

### 3.1. 93358 ESCAVAÇÃO MANUAL DE VALA COM PROFUNDIDADE MENOR OU IGUAL A 1,30 M. AF\_02/2021 (M3)

Mão de Obra com Encargos Complementares		FONTE	UNID	COEFICIENTE	PREÇO UNITÁRIO	TOTAL
88316	SERVENTE COM ENCARGOS COMPLEMENTARES	SINAPI	H	3,95600000	R\$ 20,58	R\$ 81,41
TOTAL Mão de Obra com Encargos Complementares:						R\$ 81,41





## RELATÓRIO ANALÍTICO - COMPOSIÇÕES DE CUSTOS

<b>OBRA:</b>	REFORMA E AMPLIAÇÃO DA ESCOLA SANTA RITA DE CÁSSIA NO POVOADO JIBOIA NO MUNICÍPIO DE AFONSO CUNHA/MA	<b>DATA :</b> 14/03/2024	<b>BDI :</b> 28,82%			
<b>DESCRIÇÃO:</b>	REFORMA E AMPLIAÇÃO DA ESCOLA SANTA RITA DE CÁSSIA NO POVOADO JIBOIA NO MUNICÍPIO DE AFONSO CUNHA/MA	<b>FONTE</b>	<b>VERSÃO</b>	<b>HORA</b>	<b>MES</b>	<b>REF.</b>
<b>LOCAL:</b>	POVOADO JIBOIA	ORSE	2023/12	112,54%	70,11%	01/2024
<b>CLIENTE:</b>	PREFEITURA MUNICIPAL DE AFONSO CUNHA - MA	SEINFRA	028.1 COM DESONERAÇÃO	84,44%	47,48%	10/2023
		SINAPI	2024/01 COM DESONERAÇÃO	82,97%	46,10%	03/2024
		PRÓPRIA	PRÓPRIA	0,00%	0,00%	

**VALOR:** **R\$ 81,41**

### 3.2. 93382 REATERRO MANUAL DE VALAS, COM COMPACTADOR DE SOLOS DE PERCUSSÃO. AF\_08/2023 (M3)

Equipamento Custo Horário		FONTE	UNID	COEFICIENTE	PREÇO UNITÁRIO	TOTAL
5903	CAMINHÃO PIPA 10.000 L TRUCADO, PESO BRUTO TOTAL 23.000 KG, CARGA ÚTIL MÁXIMA 15.935 KG, DISTÂNCIA ENTRE EIXOS 4,8 M, POTÊNCIA 230 CV, INCLUSIVE TANQUE DE AÇO PARA TRANSPORTE DE ÁGUA - CHI DIURNO. AF_06/2014	SINAPI	CHI	0,00060000	R\$ 74,39	R\$ 0,04
5901	CAMINHÃO PIPA 10.000 L TRUCADO, PESO BRUTO TOTAL 23.000 KG, CARGA ÚTIL MÁXIMA 15.935 KG, DISTÂNCIA ENTRE EIXOS 4,8 M, POTÊNCIA 230 CV, INCLUSIVE TANQUE DE AÇO PARA TRANSPORTE DE ÁGUA - CHP DIURNO. AF_06/2014	SINAPI	CHP	0,00540000	R\$ 312,04	R\$ 1,68
91533	COMPACTADOR DE SOLOS DE PERCUSSÃO (SOQUETE) COM MOTOR A GASOLINA 4 TEMPOS, POTÊNCIA 4 CV - CHP DIURNO. AF_08/2015	SINAPI	CHP	0,19620000	R\$ 32,74	R\$ 6,42
TOTAL Equipamento Custo Horário:						R\$ 8,14

Mão de Obra com Encargos Complementares		FONTE	UNID	COEFICIENTE	PREÇO UNITÁRIO	TOTAL
88316	SERVENTE COM ENCARGOS COMPLEMENTARES	SINAPI	H	0,78660000	R\$ 20,58	R\$ 16,18
TOTAL Mão de Obra com Encargos Complementares:						R\$ 16,18

**VALOR:** **R\$ 24,32**

### 3.3. 94342 ATERRO MANUAL DE VALAS COM AREIA PARA ATERRO. AF\_08/2023 (M3)

Equipamento Custo Horário		FONTE	UNID	COEFICIENTE	PREÇO UNITÁRIO	TOTAL
5903	CAMINHÃO PIPA 10.000 L TRUCADO, PESO BRUTO TOTAL 23.000 KG, CARGA ÚTIL MÁXIMA 15.935 KG, DISTÂNCIA ENTRE EIXOS 4,8 M, POTÊNCIA 230 CV, INCLUSIVE TANQUE DE AÇO PARA TRANSPORTE DE ÁGUA - CHI DIURNO. AF_06/2014	SINAPI	CHI	0,00060000	R\$ 74,39	R\$ 0,04
5901	CAMINHÃO PIPA 10.000 L TRUCADO, PESO BRUTO TOTAL 23.000 KG, CARGA ÚTIL MÁXIMA 15.935 KG, DISTÂNCIA ENTRE EIXOS 4,8 M, POTÊNCIA 230 CV, INCLUSIVE TANQUE DE AÇO PARA TRANSPORTE DE ÁGUA - CHP DIURNO. AF_06/2014	SINAPI	CHP	0,00540000	R\$ 312,04	R\$ 1,68
91533	COMPACTADOR DE SOLOS DE PERCUSSÃO (SOQUETE) COM MOTOR A GASOLINA 4 TEMPOS, POTÊNCIA 4 CV - CHP DIURNO. AF_08/2015	SINAPI	CHP	0,19620000	R\$ 32,74	R\$ 6,42
TOTAL Equipamento Custo Horário:						R\$ 8,14

Material		FONTE	UNID	COEFICIENTE	PREÇO UNITÁRIO	TOTAL
00000368	AREIA PARA ATERRO - POSTO JAZIDA/FORNECEDOR (RETIRADO NA JAZIDA, SEM TRANSPORTE)	SINAPI	M3	1,38890000	R\$ 38,75	R\$ 53,81
TOTAL Material:						R\$ 53,81

Mão de Obra com Encargos Complementares		FONTE	UNID	COEFICIENTE	PREÇO UNITÁRIO	TOTAL
88316	SERVENTE COM ENCARGOS COMPLEMENTARES	SINAPI	H	0,78660000	R\$ 20,58	R\$ 16,18
TOTAL Mão de Obra com Encargos Complementares:						R\$ 16,18

**VALOR:** **R\$ 78,13**

### 3.4. 96523 ESCAVAÇÃO MANUAL PARA BLOCO DE COROAMENTO OU SAPATA (INCLUINDO ESCAVAÇÃO PARA COLOCAÇÃO DE FÔRMAS). AF\_01/2024 (M3)

Mão de Obra com Encargos Complementares		FONTE	UNID	COEFICIENTE	PREÇO UNITÁRIO	TOTAL
88309	PEDREIRO COM ENCARGOS COMPLEMENTARES	SINAPI	H	0,96600000	R\$ 25,49	R\$ 24,62
88316	SERVENTE COM ENCARGOS COMPLEMENTARES	SINAPI	H	3,12600000	R\$ 20,58	R\$ 64,33
TOTAL Mão de Obra com Encargos Complementares:						R\$ 88,95



## RELATÓRIO ANALÍTICO - COMPOSIÇÕES DE CUSTOS

<b>OBRA:</b>	REFORMA E AMPLIAÇÃO DA ESCOLA SANTA RITA DE CÁSSIA NO POVOADO JIBOIA NO MUNICÍPIO DE AFONSO CUNHA/MA	<b>DATA :</b> 14/03/2024	<b>BDI :</b> 28,82%			
<b>DESCRIÇÃO:</b>	REFORMA E AMPLIAÇÃO DA ESCOLA SANTA RITA DE CÁSSIA NO POVOADO JIBOIA NO MUNICÍPIO DE AFONSO CUNHA/MA	<b>FONTE</b>	<b>VERSÃO</b>	<b>HORA</b>	<b>MES</b>	<b>REF.</b>
<b>LOCAL:</b>	POVOADO JIBOIA	ORSE	2023/12	112,54%	70,11%	01/2024
<b>CLIENTE:</b>	PREFEITURA MUNICIPAL DE AFONSO CUNHA - MA	SEINFRA	028.1 COM DESONERAÇÃO	84,44%	47,48%	10/2023
		SINAPI	2024/01 COM DESONERAÇÃO	82,97%	46,10%	03/2024
		PRÓPRIA	PRÓPRIA	0,00%	0,00%	

**VALOR:** **R\$ 88,95**

### 3.5. 94304 ATERRO MECANIZADO DE VALA COM ESCAVADEIRA HIDRÁULICA (CAPACIDADE DA CAÇAMBA: 0,8 M³ / POTÊNCIA: 111 HP), LARGURA ATÉ 2,5 M, PROFUNDIDADE ATÉ 1,5 M, COM SOLO ARGILÓ-ARENOSO. AF\_08/2023 (M3)

Equipamento Custo Horário		FONTE	UNID	COEFICIENTE	PREÇO UNITÁRIO	TOTAL
5903	CAMINHÃO PIPA 10.000 L TRUCADO, PESO BRUTO TOTAL 23.000 KG, CARGA ÚTIL MÁXIMA 15.935 KG, DISTÂNCIA ENTRE EIXOS 4,8 M, POTÊNCIA 230 CV, INCLUSIVE TANQUE DE AÇO PARA TRANSPORTE DE ÁGUA - CHI DIURNO. AF_06/2014	SINAPI	CHI	0,00060000	R\$ 74,39	R\$ 0,04
5901	CAMINHÃO PIPA 10.000 L TRUCADO, PESO BRUTO TOTAL 23.000 KG, CARGA ÚTIL MÁXIMA 15.935 KG, DISTÂNCIA ENTRE EIXOS 4,8 M, POTÊNCIA 230 CV, INCLUSIVE TANQUE DE AÇO PARA TRANSPORTE DE ÁGUA - CHP DIURNO. AF_06/2014	SINAPI	CHP	0,00540000	R\$ 312,04	R\$ 1,68
91533	COMPACTADOR DE SOLOS DE PERCUSSÃO (SOQUETE) COM MOTOR A GASOLINA 4 TEMPOS, POTÊNCIA 4 CV - CHP DIURNO. AF_08/2015	SINAPI	CHP	0,13390000	R\$ 32,74	R\$ 4,38
5632	ESCAVADEIRA HIDRÁULICA SOBRE ESTEIRAS, CAÇAMBA 0,80 M3, PESO OPERACIONAL 17 T, POTENCIA BRUTA 111 HP - CHI DIURNO. AF_06/2014	SINAPI	CHI	0,06410000	R\$ 82,10	R\$ 5,26
5631	ESCAVADEIRA HIDRÁULICA SOBRE ESTEIRAS, CAÇAMBA 0,80 M3, PESO OPERACIONAL 17 T, POTENCIA BRUTA 111 HP - CHP DIURNO. AF_06/2014	SINAPI	CHP	0,04440000	R\$ 202,01	R\$ 8,96
TOTAL Equipamento Custo Horário:						R\$ 20,32

Material		FONTE	UNID	COEFICIENTE	PREÇO UNITÁRIO	TOTAL
00006079	ARGILA, ARGILA VERMELHA OU ARGILA ARENOSA (RETIRADA NA JAZIDA, SEM TRANSPORTE)	SINAPI	M3	1,38890000	R\$ 36,51	R\$ 50,70
TOTAL Material:						R\$ 50,70

Mão de Obra com Encargos Complementares		FONTE	UNID	COEFICIENTE	PREÇO UNITÁRIO	TOTAL
88316	SERVENTE COM ENCARGOS COMPLEMENTARES	SINAPI	H	0,06050000	R\$ 20,58	R\$ 1,24
TOTAL Mão de Obra com Encargos Complementares:						R\$ 1,24

**VALOR:** **R\$ 72,26**

### 4.1. 92443 MONTAGEM E DESMONTAGEM DE FÔRMA DE PILARES RETANGULARES E ESTRUTURAS SIMILARES, PÉ-DIREITO SIMPLES, EM CHAPA DE MADEIRA COMPENSADA PLASTIFICADA, 18 UTILIZAÇÕES. AF\_09/2020 (M2)

Equipamento		FONTE	UNID	COEFICIENTE	PREÇO UNITÁRIO	TOTAL
00040271	LOCACAO DE APRUMADOR METALICO DE PILAR, COM ALTURA E ANGULO REGULAVEIS, EXTENSAO DE *1,50* A *2,80* M	SINAPI	UNXME	0,19600000	R\$ 15,31	R\$ 3,00
00040287	LOCACAO DE BARRA DE ANCORAGEM DE 0,80 A 1,20 M DE EXTENSAO, COM ROSCA DE 5/8", INCLUINDO PORCA E FLANGE	SINAPI	MES	0,78500000	R\$ 5,89	R\$ 4,62
00040275	LOCACAO DE VIGA SANDUICHE METALICA VAZADA PARA TRAVAMENTO DE PILARES, ALTURA DE *8* CM, LARGURA DE *6* CM E EXTENSAO DE 2 M	SINAPI	UNXME	0,39300000	R\$ 16,00	R\$ 6,28
TOTAL Equipamento:						R\$ 13,90

Material		FONTE	UNID	COEFICIENTE	PREÇO UNITÁRIO	TOTAL
00002692	DESMOLDANTE PROTETOR PARA FORMAS DE MADEIRA, DE BASE OLEOSA EMULSIONADA EM AGUA	SINAPI	L	0,00400000	R\$ 10,02	R\$ 0,04
00040304	PREGO DE ACO POLIDO COM CABECA DUPLA 17 X 27 (2 1/2 X 11)	SINAPI	KG	0,01900000	R\$ 25,90	R\$ 0,49
TOTAL Material:						R\$ 0,53

Mão de Obra com Encargos Complementares		FONTE	UNID	COEFICIENTE	PREÇO UNITÁRIO	TOTAL
88239	AJUDANTE DE CARPINTEIRO COM ENCARGOS COMPLEMENTARES	SINAPI	H	0,11000000	R\$ 21,13	R\$ 2,32
88262	CARPINTEIRO DE FORMAS COM ENCARGOS COMPLEMENTARES	SINAPI	H	0,60000000	R\$ 25,16	R\$ 15,09
TOTAL Mão de Obra com Encargos Complementares:						R\$ 17,41



## RELATÓRIO ANALÍTICO - COMPOSIÇÕES DE CUSTOS

<b>OBRA:</b>	REFORMA E AMPLIAÇÃO DA ESCOLA SANTA RITA DE CÁSSIA NO POVOADO JIBOIA NO MUNICÍPIO DE AFONSO CUNHA/MA	<b>DATA :</b> 14/03/2024	<b>BDI :</b> 28,82%			
<b>DESCRIÇÃO:</b>	REFORMA E AMPLIAÇÃO DA ESCOLA SANTA RITA DE CÁSSIA NO POVOADO JIBOIA NO MUNICÍPIO DE AFONSO CUNHA/MA	<b>FONTE</b>	<b>VERSÃO</b>	<b>HORA</b>	<b>MES</b>	<b>REF.</b>
<b>LOCAL:</b>	POVOADO JIBOIA	ORSE	2023/12	112,54%	70,11%	01/2024
<b>CLIENTE:</b>	PREFEITURA MUNICIPAL DE AFONSO CUNHA - MA	SEINFRA	028.1 COM DESONERAÇÃO	84,44%	47,48%	10/2023
		SINAPI	2024/01 COM DESONERAÇÃO	82,97%	46,10%	03/2024
		PRÓPRIA	PRÓPRIA	0,00%	0,00%	

Serviço	FONTE	UNID	COEFICIENTE	PREÇO UNITÁRIO	TOTAL	
92264	FABRICAÇÃO DE FÔRMA PARA PILARES E ESTRUTURAS SIMILARES, EM CHAPA DE MADEIRA COMPENSADA PLASTIFICADA, E = 18 MM. AF_09/2020	SINAPI	M2	0,06700000	R\$ 246,44	R\$ 16,51
TOTAL Serviço:					R\$ 16,51	
<b>VALOR:</b>					<b>R\$ 48,35</b>	

### 4.2. 96542 FABRICAÇÃO, MONTAGEM E DESMONTAGEM DE FÔRMA PARA VIGA BALDRAME, EM CHAPA DE MADEIRA COMPENSADA RESINADA, E=17 MM, 4 UTILIZAÇÕES. AF\_01/2024 (M2)

Equipamento Custo Horário	FONTE	UNID	COEFICIENTE	PREÇO UNITÁRIO	TOTAL	
91693	SERRA CIRCULAR DE BANCADA COM MOTOR ELÉTRICO POTÊNCIA DE 5HP, COM COIFA PARA DISCO 10" - CHI DIURNO. AF_08/2015	SINAPI	CHI	0,05600000	R\$ 25,59	R\$ 1,43
91692	SERRA CIRCULAR DE BANCADA COM MOTOR ELÉTRICO POTÊNCIA DE 5HP, COM COIFA PARA DISCO 10" - CHP DIURNO. AF_08/2015	SINAPI	CHP	0,01400000	R\$ 26,87	R\$ 0,37
TOTAL Equipamento Custo Horário:					R\$ 1,80	

Material	FONTE	UNID	COEFICIENTE	PREÇO UNITÁRIO	TOTAL	
00001358	CHAPA/PAINEL DE MADEIRA COMPENSADA RESINADA (MADEIRITE RESINADO ROSA) PARA FORMA DE CONCRETO, DE 2200 x 1100 MM, E = 17 MM	SINAPI	M2	0,31500000	R\$ 60,33	R\$ 19,00
00002692	DESMOLDANTE PROTETOR PARA FORMAS DE MADEIRA, DE BASE OLEOSA EMULSIONADA EM AGUA	SINAPI	L	0,00955000	R\$ 10,02	R\$ 0,09
00004491	PONTALETE *7,5 X 7,5* CM EM PINUS, MISTA OU EQUIVALENTE DA REGIAO - BRUTA	SINAPI	M	1,21800000	R\$ 11,28	R\$ 13,73
00020247	PREGO DE ACO POLIDO COM CABECA 15 X 15 (1 1/4 X 13)	SINAPI	KG	0,00900000	R\$ 23,24	R\$ 0,20
00005073	PREGO DE ACO POLIDO COM CABECA 17 X 24 (2 1/4 X 11)	SINAPI	KG	0,00800000	R\$ 21,39	R\$ 0,17
00040304	PREGO DE ACO POLIDO COM CABECA DUPLA 17 X 27 (2 1/2 X 11)	SINAPI	KG	0,01500000	R\$ 25,90	R\$ 0,38
00004517	SARRAFO *2,5 X 7,5* CM EM PINUS, MISTA OU EQUIVALENTE DA REGIAO - BRUTA	SINAPI	M	0,72200000	R\$ 3,94	R\$ 2,84
TOTAL Material:					R\$ 36,41	

Mão de Obra com Encargos Complementares	FONTE	UNID	COEFICIENTE	PREÇO UNITÁRIO	TOTAL	
88239	AJUDANTE DE CARPINTEIRO COM ENCARGOS COMPLEMENTARES	SINAPI	H	0,73100000	R\$ 21,13	R\$ 15,44
88262	CARPINTEIRO DE FORMAS COM ENCARGOS COMPLEMENTARES	SINAPI	H	1,71800000	R\$ 25,16	R\$ 43,22
TOTAL Mão de Obra com Encargos Complementares:					R\$ 58,66	
<b>VALOR:</b>					<b>R\$ 96,87</b>	

### 4.3. 92759 ARMAÇÃO DE PILAR OU VIGA DE ESTRUTURA CONVENCIONAL DE CONCRETO ARMADO UTILIZANDO AÇO CA-60 DE 5,0 MM - MONTAGEM. AF\_06/2022 (KG)

Material	FONTE	UNID	COEFICIENTE	PREÇO UNITÁRIO	TOTAL	
00043132	ARAME RECOZIDO 16 BWG, D = 1,65 MM (0,016 KG/M) OU 18 BWG, D = 1,25 MM (0,01 KG/M)	SINAPI	KG	0,02500000	R\$ 18,27	R\$ 0,45
00039017	ESPACADOR / DISTANCIADOR CIRCULAR COM ENTRADA LATERAL, EM PLASTICO, PARA VERGALHAO *4,2 A 12,5* MM, COBRIMENTO 20 MM	SINAPI	UN	1,19000000	R\$ 0,22	R\$ 0,26
TOTAL Material:					R\$ 0,71	

Mão de Obra com Encargos Complementares	FONTE	UNID	COEFICIENTE	PREÇO UNITÁRIO	TOTAL	
88238	AJUDANTE DE ARMADOR COM ENCARGOS COMPLEMENTARES	SINAPI	H	0,01750000	R\$ 21,22	R\$ 0,37
88245	ARMADOR COM ENCARGOS COMPLEMENTARES	SINAPI	H	0,10690000	R\$ 25,30	R\$ 2,70
TOTAL Mão de Obra com Encargos Complementares:					R\$ 3,07	



## RELATÓRIO ANALÍTICO - COMPOSIÇÕES DE CUSTOS

<b>OBRA:</b>	REFORMA E AMPLIAÇÃO DA ESCOLA SANTA RITA DE CÁSSIA NO POVOADO JIBOIA NO MUNICÍPIO DE AFONSO CUNHA/MA	<b>DATA :</b> 14/03/2024	<b>BDI :</b> 28,82%			
<b>DESCRIÇÃO:</b>	REFORMA E AMPLIAÇÃO DA ESCOLA SANTA RITA DE CÁSSIA NO POVOADO JIBOIA NO MUNICÍPIO DE AFONSO CUNHA/MA	<b>FONTE</b>	<b>VERSÃO</b>	<b>HORA</b>	<b>MES</b>	<b>REF.</b>
<b>LOCAL:</b>	POVOADO JIBOIA	ORSE	2023/12	112,54%	70,11%	01/2024
<b>CLIENTE:</b>	PREFEITURA MUNICIPAL DE AFONSO CUNHA - MA	SEINFRA	028.1 COM DESONERAÇÃO	84,44%	47,48%	10/2023
		SINAPI	2024/01 COM DESONERAÇÃO	82,97%	46,10%	03/2024
		PRÓPRIA	PRÓPRIA	0,00%	0,00%	

Serviço	FONTE	UNID	COEFICIENTE	PREÇO UNITÁRIO	TOTAL	
92800	CORTE E DOBRA DE AÇO CA-60, DIÂMETRO DE 5,0 MM. AF_06/2022	SINAPI	KG	1,00000000	R\$ 9,55	R\$ 9,55
TOTAL Serviço:					R\$ 9,55	
<b>VALOR:</b>					<b>R\$ 13,33</b>	

### 4.4. 92761 ARMAÇÃO DE PILAR OU VIGA DE ESTRUTURA CONVENCIONAL DE CONCRETO ARMADO UTILIZANDO AÇO CA-50 DE 8,0 MM - MONTAGEM. AF\_06/2022 (KG)

Material	FONTE	UNID	COEFICIENTE	PREÇO UNITÁRIO	TOTAL	
00043132	ARAME RECOZIDO 16 BWG, D = 1,65 MM (0,016 KG/M) OU 18 BWG, D = 1,25 MM (0,01 KG/M)	SINAPI	KG	0,02500000	R\$ 18,27	R\$ 0,45
00039017	ESPACADOR / DISTANCIADOR CIRCULAR COM ENTRADA LATERAL, EM PLASTICO, PARA VERGALHAO *4,2 A 12,5* MM, COBRIMENTO 20 MM	SINAPI	UN	0,74300000	R\$ 0,22	R\$ 0,16
TOTAL Material:					R\$ 0,61	

Mão de Obra com Encargos Complementares	FONTE	UNID	COEFICIENTE	PREÇO UNITÁRIO	TOTAL	
88238	AJUDANTE DE ARMADOR COM ENCARGOS COMPLEMENTARES	SINAPI	H	0,00920000	R\$ 21,22	R\$ 0,19
88245	ARMADOR COM ENCARGOS COMPLEMENTARES	SINAPI	H	0,05610000	R\$ 25,30	R\$ 1,41
TOTAL Mão de Obra com Encargos Complementares:					R\$ 1,60	

Serviço	FONTE	UNID	COEFICIENTE	PREÇO UNITÁRIO	TOTAL	
92802	CORTE E DOBRA DE AÇO CA-50, DIÂMETRO DE 8,0 MM. AF_06/2022	SINAPI	KG	1,00000000	R\$ 9,64	R\$ 9,64
TOTAL Serviço:					R\$ 9,64	
<b>VALOR:</b>					<b>R\$ 11,85</b>	

### 4.5. 92762 ARMAÇÃO DE PILAR OU VIGA DE ESTRUTURA CONVENCIONAL DE CONCRETO ARMADO UTILIZANDO AÇO CA-50 DE 10,0 MM - MONTAGEM. AF\_06/2022 (KG)

Material	FONTE	UNID	COEFICIENTE	PREÇO UNITÁRIO	TOTAL	
00043132	ARAME RECOZIDO 16 BWG, D = 1,65 MM (0,016 KG/M) OU 18 BWG, D = 1,25 MM (0,01 KG/M)	SINAPI	KG	0,02500000	R\$ 18,27	R\$ 0,45
00039017	ESPACADOR / DISTANCIADOR CIRCULAR COM ENTRADA LATERAL, EM PLASTICO, PARA VERGALHAO *4,2 A 12,5* MM, COBRIMENTO 20 MM	SINAPI	UN	0,54300000	R\$ 0,22	R\$ 0,11
TOTAL Material:					R\$ 0,56	

Mão de Obra com Encargos Complementares	FONTE	UNID	COEFICIENTE	PREÇO UNITÁRIO	TOTAL	
88238	AJUDANTE DE ARMADOR COM ENCARGOS COMPLEMENTARES	SINAPI	H	0,00640000	R\$ 21,22	R\$ 0,13
88245	ARMADOR COM ENCARGOS COMPLEMENTARES	SINAPI	H	0,03920000	R\$ 25,30	R\$ 0,99
TOTAL Mão de Obra com Encargos Complementares:					R\$ 1,12	

Serviço	FONTE	UNID	COEFICIENTE	PREÇO UNITÁRIO	TOTAL	
92803	CORTE E DOBRA DE AÇO CA-50, DIÂMETRO DE 10,0 MM. AF_06/2022	SINAPI	KG	1,00000000	R\$ 8,89	R\$ 8,89
TOTAL Serviço:					R\$ 8,89	
<b>VALOR:</b>					<b>R\$ 10,57</b>	

### 4.6. 92763 ARMAÇÃO DE PILAR OU VIGA DE ESTRUTURA CONVENCIONAL DE CONCRETO ARMADO UTILIZANDO AÇO CA-50 DE 12,5 MM - MONTAGEM. AF\_06/2022 (KG)

Material	FONTE	UNID	COEFICIENTE	PREÇO UNITÁRIO	TOTAL	
00043132	ARAME RECOZIDO 16 BWG, D = 1,65 MM (0,016 KG/M) OU 18 BWG, D = 1,25 MM (0,01 KG/M)	SINAPI	KG	0,02500000	R\$ 18,27	R\$ 0,45



## RELATÓRIO ANALÍTICO - COMPOSIÇÕES DE CUSTOS

<b>OBRA:</b>	REFORMA E AMPLIAÇÃO DA ESCOLA SANTA RITA DE CÁSSIA NO POVOADO JIBOIA NO MUNICÍPIO DE AFONSO CUNHA/MA	<b>DATA :</b> 14/03/2024	<b>BDI :</b> 28,82%			
<b>DESCRIÇÃO:</b>	REFORMA E AMPLIAÇÃO DA ESCOLA SANTA RITA DE CÁSSIA NO POVOADO JIBOIA NO MUNICÍPIO DE AFONSO CUNHA/MA	<b>FONTE</b>	<b>VERSÃO</b>	<b>HORA</b>	<b>MES</b>	<b>REF.</b>
<b>LOCAL:</b>	POVOADO JIBOIA	ORSE	2023/12	112,54%	70,11%	01/2024
<b>CLIENTE:</b>	PREFEITURA MUNICIPAL DE AFONSO CUNHA - MA	SEINFRA	028.1 COM DESONERAÇÃO	84,44%	47,48%	10/2023
		SINAPI	2024/01 COM DESONERAÇÃO	82,97%	46,10%	03/2024
		PRÓPRIA	PRÓPRIA	0,00%	0,00%	

00039017	ESPAÇADOR / DISTANCIADOR CIRCULAR COM ENTRADA LATERAL, EM PLÁSTICO, PARA VERGALHAO *4,2 A 12,5* MM, COBRIMENTO 20 MM	SINAPI	UN	0,36700000	R\$ 0,22	R\$ 0,08
					TOTAL Material:	R\$ 0,53

Mão de Obra com Encargos Complementares		FONTE	UNID	COEFICIENTE	PREÇO UNITÁRIO	TOTAL
88238	AJUDANTE DE ARMADOR COM ENCARGOS COMPLEMENTARES	SINAPI	H	0,00420000	R\$ 21,22	R\$ 0,08
88245	ARMADOR COM ENCARGOS COMPLEMENTARES	SINAPI	H	0,02570000	R\$ 25,30	R\$ 0,65
					TOTAL Mão de Obra com Encargos Complementares:	R\$ 0,73

Serviço		FONTE	UNID	COEFICIENTE	PREÇO UNITÁRIO	TOTAL
92804	CORTE E DOBRA DE AÇO CA-50, DIÂMETRO DE 12,5 MM. AF_06/2022	SINAPI	KG	1,00000000	R\$ 7,63	R\$ 7,63
					TOTAL Serviço:	R\$ 7,63
					<b>VALOR:</b>	<b>R\$ 8,89</b>

### 4.7. 94965 CONCRETO FCK = 25MPA, TRAÇO 1:2,3:2,7 (EM MASSA SECA DE CIMENTO/ AREIA MÉDIA/ BRITA 1) - PREPARO MECÂNICO COM BETONEIRA 400 L. AF\_05/2021 (M3)

Equipamento Custo Horário		FONTE	UNID	COEFICIENTE	PREÇO UNITÁRIO	TOTAL
88831	BETONEIRA CAPACIDADE NOMINAL DE 400 L, CAPACIDADE DE MISTURA 280 L, MOTOR ELÉTRICO TRIFÁSICO POTÊNCIA DE 2 CV, SEM CARREGADOR - CHI DIURNO. AF_05/2023	SINAPI	CHI	0,71030000	R\$ 0,37	R\$ 0,26
88830	BETONEIRA CAPACIDADE NOMINAL DE 400 L, CAPACIDADE DE MISTURA 280 L, MOTOR ELÉTRICO TRIFÁSICO POTÊNCIA DE 2 CV, SEM CARREGADOR - CHP DIURNO. AF_05/2023	SINAPI	CHP	0,75340000	R\$ 1,84	R\$ 1,38
					TOTAL Equipamento Custo Horário:	R\$ 1,64

Material		FONTE	UNID	COEFICIENTE	PREÇO UNITÁRIO	TOTAL
00000370	AREIA MEDIA - POSTO JAZIDA/FORNECEDOR (RETIRADO NA JAZIDA, SEM TRANSPORTE)	SINAPI	M3	0,72290000	R\$ 77,50	R\$ 56,02
00001379	CIMENTO PORTLAND COMPOSTO CP II-32	SINAPI	KG	362,65790000	R\$ 0,90	R\$ 326,39
00004721	PEDRA BRITADA N. 1 (9,5 a 19 MM) POSTO PEDREIRA/FORNECEDOR, SEM FRETE	SINAPI	M3	0,59340000	R\$ 85,13	R\$ 50,51
					TOTAL Material:	R\$ 432,92

Mão de Obra com Encargos Complementares		FONTE	UNID	COEFICIENTE	PREÇO UNITÁRIO	TOTAL
88377	OPERADOR DE BETONEIRA ESTACIONÁRIA/MISTURADOR COM ENCARGOS COMPLEMENTARES	SINAPI	H	1,46370000	R\$ 20,63	R\$ 30,19
88316	SERVENTE COM ENCARGOS COMPLEMENTARES	SINAPI	H	2,31170000	R\$ 20,58	R\$ 47,57
					TOTAL Mão de Obra com Encargos Complementares:	R\$ 77,76
					<b>VALOR:</b>	<b>R\$ 512,32</b>

### 4.8. 103673 CONCRETAGEM, FCK = 25 MPA, COM USO DE BALDES - LANÇAMENTO, ADENSAMENTO E ACABAMENTO. AF\_02/2022 (M3)

Equipamento Custo Horário		FONTE	UNID	COEFICIENTE	PREÇO UNITÁRIO	TOTAL
90587	VIBRADOR DE IMERSÃO, DIÂMETRO DE PONTEIRA 45MM, MOTOR ELÉTRICO TRIFÁSICO POTÊNCIA DE 2 CV - CHI DIURNO. AF_06/2015	SINAPI	CHI	0,13000000	R\$ 0,49	R\$ 0,06
90586	VIBRADOR DE IMERSÃO, DIÂMETRO DE PONTEIRA 45MM, MOTOR ELÉTRICO TRIFÁSICO POTÊNCIA DE 2 CV - CHP DIURNO. AF_06/2015	SINAPI	CHP	0,09400000	R\$ 1,27	R\$ 0,11
					TOTAL Equipamento Custo Horário:	R\$ 0,17

Mão de Obra com Encargos Complementares		FONTE	UNID	COEFICIENTE	PREÇO UNITÁRIO	TOTAL
88262	CARPINTEIRO DE FORMAS COM ENCARGOS COMPLEMENTARES	SINAPI	H	0,22400000	R\$ 25,16	R\$ 5,63



## RELATÓRIO ANALÍTICO - COMPOSIÇÕES DE CUSTOS

<b>OBRA:</b>	REFORMA E AMPLIAÇÃO DA ESCOLA SANTA RITA DE CÁSSIA NO POVOADO JIBOIA NO MUNICÍPIO DE AFONSO CUNHA/MA	<b>DATA :</b> 14/03/2024	<b>BDI :</b> 28,82%			
<b>DESCRIÇÃO:</b>	REFORMA E AMPLIAÇÃO DA ESCOLA SANTA RITA DE CÁSSIA NO POVOADO JIBOIA NO MUNICÍPIO DE AFONSO CUNHA/MA	<b>FORTE</b>	<b>VERSÃO</b>	<b>HORA</b>	<b>MES</b>	<b>REF.</b>
<b>LOCAL:</b>	POVOADO JIBOIA	ORSE	2023/12	112,54%	70,11%	01/2024
<b>CLIENTE:</b>	PREFEITURA MUNICIPAL DE AFONSO CUNHA - MA	SEINFRA	028.1 COM DESONERAÇÃO	84,44%	47,48%	10/2023
		SINAPI	2024/01 COM DESONERAÇÃO	82,97%	46,10%	03/2024
		PRÓPRIA	PRÓPRIA	0,00%	0,00%	

88309	PEDREIRO COM ENCARGOS COMPLEMENTARES	SINAPI	H	0,22400000	R\$ 25,49	R\$ 5,70
88316	SERVENTE COM ENCARGOS COMPLEMENTARES	SINAPI	H	1,34500000	R\$ 20,58	R\$ 27,68
					TOTAL Mão de Obra com Encargos Complementares:	R\$ 39,01
					<b>VALOR:</b>	<b>R\$ 39,18</b>

### 4.9. 103682 CONCRETAGEM DE VIGAS E LAJES, FCK=25 MPA, PARA QUALQUER TIPO DE LAJE COM BALDES EM EDIFICAÇÃO TÉRREA - LANÇAMENTO, ADENSAMENTO E ACABAMENTO. AF\_02/2022 (M3)

Equipamento Custo Horário		FORTE	UNID	COEFICIENTE	PREÇO UNITÁRIO	TOTAL
90587	VIBRADOR DE IMERSÃO, DIÂMETRO DE PONTEIRA 45MM, MOTOR ELÉTRICO TRIFÁSICO POTÊNCIA DE 2 CV - CHI DIURNO. AF_06/2015	SINAPI	CHI	0,24900000	R\$ 0,49	R\$ 0,12
90586	VIBRADOR DE IMERSÃO, DIÂMETRO DE PONTEIRA 45MM, MOTOR ELÉTRICO TRIFÁSICO POTÊNCIA DE 2 CV - CHP DIURNO. AF_06/2015	SINAPI	CHP	0,94200000	R\$ 1,27	R\$ 1,19
					TOTAL Equipamento Custo Horário:	R\$ 1,31

Material		FORTE	UNID	COEFICIENTE	PREÇO UNITÁRIO	TOTAL
00038408	CONCRETO USINADO BOMBEAVEL, CLASSE DE RESISTENCIA C25, COM BRITA 0 E 1, SLUMP = 190 +/- 20 MM, EXCLUI SERVICO DE BOMBEAMENTO (NBR 8953)	SINAPI	M3	1,10300000	R\$ 638,22	R\$ 703,95
					TOTAL Material:	R\$ 703,95

Mão de Obra com Encargos Complementares		FORTE	UNID	COEFICIENTE	PREÇO UNITÁRIO	TOTAL
88262	CARPINTEIRO DE FORMAS COM ENCARGOS COMPLEMENTARES	SINAPI	H	1,19000000	R\$ 25,16	R\$ 29,94
88309	PEDREIRO COM ENCARGOS COMPLEMENTARES	SINAPI	H	3,57100000	R\$ 25,49	R\$ 91,02
88316	SERVENTE COM ENCARGOS COMPLEMENTARES	SINAPI	H	8,40700000	R\$ 20,58	R\$ 173,01
					TOTAL Mão de Obra com Encargos Complementares:	R\$ 293,97
					<b>VALOR:</b>	<b>R\$ 999,23</b>

### 5.1. 103323 ALVENARIA DE VEDAÇÃO DE BLOCOS CERÂMICOS FURADOS NA VERTICAL DE 9X19X39 CM (ESPESSURA 9 CM) E ARGAMASSA DE ASSENTAMENTO COM PREPARO MANUAL. AF\_12/2021 (M2)

Material		FORTE	UNID	COEFICIENTE	PREÇO UNITÁRIO	TOTAL
00037592	BLOCO CERAMICO / TIJOLO VAZADO PARA ALVENARIA DE VEDACAO, FUIROS NA VERTICAL,, 9 X 19 X 39 CM (NBR 15270)	SINAPI	UN	13,60000000	R\$ 2,07	R\$ 28,15
00037395	PINO DE ACO COM FURO, HASTE = 27 MM (ACAO DIRETA)	SINAPI	CENTO	0,00500000	R\$ 40,33	R\$ 0,20
00034557	TELA DE ACO SOLDADA GALVANIZADA/ZINCADA PARA ALVENARIA, FIO D = *1,20 A 1,70* MM, MALHA 15 X 15 MM, (C X L) *50 X 7,5* CM	SINAPI	M	0,42000000	R\$ 2,62	R\$ 1,10
					TOTAL Material:	R\$ 29,45

Mão de Obra com Encargos Complementares		FORTE	UNID	COEFICIENTE	PREÇO UNITÁRIO	TOTAL
88309	PEDREIRO COM ENCARGOS COMPLEMENTARES	SINAPI	H	0,59000000	R\$ 25,49	R\$ 15,03
88316	SERVENTE COM ENCARGOS COMPLEMENTARES	SINAPI	H	0,29500000	R\$ 20,58	R\$ 6,07
					TOTAL Mão de Obra com Encargos Complementares:	R\$ 21,10

Serviço		FORTE	UNID	COEFICIENTE	PREÇO UNITÁRIO	TOTAL
87369	ARGAMASSA TRAÇO 1:2:8 (EM VOLUME DE CIMENTO, CAL E AREIA MÉDIA ÚMIDA) PARA EMBOÇO/MASSA ÚNICA/ASSENTAMENTO DE ALVENARIA DE VEDAÇÃO, PREPARO MANUAL. AF_08/2019	SINAPI	M3	0,01040000	R\$ 681,70	R\$ 7,08
					TOTAL Serviço:	R\$ 7,08
					<b>VALOR:</b>	<b>R\$ 57,63</b>





## RELATÓRIO ANALÍTICO - COMPOSIÇÕES DE CUSTOS

<b>OBRA:</b>	REFORMA E AMPLIAÇÃO DA ESCOLA SANTA RITA DE CÁSSIA NO POVOADO JIBOIA NO MUNICÍPIO DE AFONSO CUNHA/MA	<b>DATA :</b> 14/03/2024	<b>BDI :</b> 28,82%			
<b>DESCRIÇÃO:</b>	REFORMA E AMPLIAÇÃO DA ESCOLA SANTA RITA DE CÁSSIA NO POVOADO JIBOIA NO MUNICÍPIO DE AFONSO CUNHA/MA	<b>FORTE</b>	<b>VERSÃO</b>	<b>HORA</b>	<b>MES</b>	<b>REF.</b>
<b>LOCAL:</b>	POVOADO JIBOIA	ORSE	2023/12	112,54%	70,11%	01/2024
<b>CLIENTE:</b>	PREFEITURA MUNICIPAL DE AFONSO CUNHA - MA	SEINFRA	028.1 COM DESONERAÇÃO	84,44%	47,48%	10/2023
		SINAPI	2024/01 COM DESONERAÇÃO	82,97%	46,10%	03/2024
		PRÓPRIA	PRÓPRIA	0,00%	0,00%	

### 5.2. 102253 DIVISORIA SANITÁRIA, TIPO CABINE, EM GRANITO CINZA POLIDO, ESP = 3CM, ASSENTADO COM ARGAMASSA COLANTE AC III-E, EXCLUSIVE FERRAGENS. AF\_01/2021 (M2)

Equipamento Custo Horário		FORTE	UNID	COEFICIENTE	PREÇO UNITÁRIO	TOTAL
91693	SERRA CIRCULAR DE BANCADA COM MOTOR ELÉTRICO POTÊNCIA DE 5HP, COM COIFA PARA DISCO 10" - CHI DIURNO. AF_08/2015	SINAPI	CHI	1,31600000	R\$ 25,59	R\$ 33,67
91692	SERRA CIRCULAR DE BANCADA COM MOTOR ELÉTRICO POTÊNCIA DE 5HP, COM COIFA PARA DISCO 10" - CHP DIURNO. AF_08/2015	SINAPI	CHP	0,08900000	R\$ 26,87	R\$ 2,39
TOTAL Equipamento Custo Horário:						R\$ 36,06

Material		FORTE	UNID	COEFICIENTE	PREÇO UNITÁRIO	TOTAL
00000131	ADESIVO ESTRUTURAL A BASE DE RESINA EPOXI, BICOMPONENTE, PASTOSO (TIXOTROPICO)	SINAPI	KG	0,53000000	R\$ 66,11	R\$ 35,03
00037596	ARGAMASSA COLANTE TIPO AC III E	SINAPI	KG	0,97000000	R\$ 3,91	R\$ 3,79
00044476	DIVISORIA EM GRANITO, COM DUAS FACES POLIDAS, TIPO ANDORINHA/ QUARTZ/ CASTELO/ CORUMBA OU OUTROS EQUIVALENTES DA REGIAO, E= *3,0* CM	SINAPI	M2	1,05000000	R\$ 752,83	R\$ 790,47
TOTAL Material:						R\$ 829,29

Mão de Obra com Encargos Complementares		FORTE	UNID	COEFICIENTE	PREÇO UNITÁRIO	TOTAL
88274	MARMORISTA/GRANITEIRO COM ENCARGOS COMPLEMENTARES	SINAPI	H	1,40500000	R\$ 25,36	R\$ 35,63
88316	SERVENTE COM ENCARGOS COMPLEMENTARES	SINAPI	H	0,70200000	R\$ 20,58	R\$ 14,44
TOTAL Mão de Obra com Encargos Complementares:						R\$ 50,07
<b>VALOR:</b>						<b>R\$ 915,42</b>

### 6.1.1. COM-67641269 PORTA EM MADEIRA COMPENSADA (CANELA), LISA, SEMI-ÔCA, (0,60 X 1,60 A 1,80M), P/PINTURA, INCLUSIVE FERRAGENS (LIVRE/OCUPADO), EXCLUSIVE BATENTE (UND)

Material		FORTE	UNID	COEFICIENTE	PREÇO UNITÁRIO	TOTAL
103380	Batedor p/fechadura (tarjeta) livre-ocupado p/div.marmore ou granito, ref. BT0830 - IMAB ou similar	ORSE	un	1,00000000	R\$ 95,07	R\$ 95,07
103378	Dobradiça para divisória mármore ou granito com mola, inclusive parafuso latão, imab ref. DO0825G00 ou similar	ORSE	un	2,00000000	R\$ 299,00	R\$ 598,00
103381	Parafuso em aço inox p/ batedor de fechadura (tarjeta) livre-ocupado p/div.marmore ou granito ref. PF0860 - IMAB ou similar	ORSE	un	2,00000000	R\$ 13,49	R\$ 26,98
00005020	PORTA DE MADEIRA, FOLHA MEDIA (NBR 15930) DE 600 X 2100 MM, DE 35 MM A 40 MM DE ESPESSURA, NUCLEO SEMI-SOLIDO (SARRAFEADO), CAPA LISA EM HDF, ACABAMENTO LAMINADO NATURAL PARA VERNIZ	SINAPI	UN	1,00000000	R\$ 178,07	R\$ 178,07
TOTAL Material:						R\$ 898,12

Mão de Obra com Encargos Complementares		FORTE	UNID	COEFICIENTE	PREÇO UNITÁRIO	TOTAL
88262	CARPINTEIRO DE FORMAS COM ENCARGOS COMPLEMENTARES	SINAPI	H	3,75000000	R\$ 25,16	R\$ 94,35
88316	SERVENTE COM ENCARGOS COMPLEMENTARES	SINAPI	H	3,75000000	R\$ 20,58	R\$ 77,18
TOTAL Mão de Obra com Encargos Complementares:						R\$ 171,53

Serviço		FORTE	UNID	COEFICIENTE	PREÇO UNITÁRIO	TOTAL
S01866	Fechadura (tarjeta) livre-ocupado p/divisória em mármore ou granito, ref. TG0819 - IMAB ou similar, inclusive batente com amortecedor ref. BT0830000 - IMAB ou similar e parafusos	ORSE	un	1,00000000	R\$ 151,70	R\$ 151,70
TOTAL Serviço:						R\$ 151,70
<b>VALOR:</b>						<b>R\$ 1.221,35</b>

### 6.1.2. 90843 KIT DE PORTA DE MADEIRA PARA PINTURA, SEMI-OCA (LEVE OU MÉDIA), PADRÃO MÉDIO, 80X210CM, ESPESSURA DE 3,5CM, ITENS INCLUSOS: DOBRADIÇAS, MONTAGEM E INSTALAÇÃO DO BATENTE, FECHADURA COM EXECUÇÃO DO FURO - FORNECIMENTO E





## RELATÓRIO ANALÍTICO - COMPOSIÇÕES DE CUSTOS

<b>OBRA:</b>	REFORMA E AMPLIAÇÃO DA ESCOLA SANTA RITA DE CÁSSIA NO POVOADO JIBOIA NO MUNICÍPIO DE AFONSO CUNHA/MA	<b>DATA :</b> 14/03/2024	<b>BDI :</b> 28,82%			
<b>DESCRIÇÃO:</b>	REFORMA E AMPLIAÇÃO DA ESCOLA SANTA RITA DE CÁSSIA NO POVOADO JIBOIA NO MUNICÍPIO DE AFONSO CUNHA/MA	<b>FONTE</b>	<b>VERSÃO</b>	<b>HORA</b>	<b>MES</b>	<b>REF.</b>
<b>LOCAL:</b>	POVOADO JIBOIA	ORSE	2023/12	112,54%	70,11%	01/2024
<b>CLIENTE:</b>	PREFEITURA MUNICIPAL DE AFONSO CUNHA - MA	SEINFRA	028.1 COM DESONERAÇÃO	84,44%	47,48%	10/2023
		SINAPI	2024/01 COM DESONERAÇÃO	82,97%	46,10%	03/2024
		PRÓPRIA	PRÓPRIA	0,00%	0,00%	

### INSTALAÇÃO. AF\_12/2019 (UN)

Serviço	FONTE	UNID	COEFICIENTE	PREÇO UNITÁRIO	TOTAL
100659 ALIZAR DE 5X1,5CM PARA PORTA FIXADO COM PREGOS, PADRÃO MÉDIO - FORNECIMENTO E INSTALAÇÃO. AF_12/2019	SINAPI	M	10,00000000	R\$ 10,73	R\$ 107,30
90806 BATENTE PARA PORTA DE MADEIRA, FIXAÇÃO COM ARGAMASSA, PADRÃO MÉDIO - FORNECIMENTO E INSTALAÇÃO. AF_12/2019	SINAPI	UN	1,00000000	R\$ 380,27	R\$ 380,27
90830 FECHADURA DE EMBUTIR COM CILINDRO, EXTERNA, COMPLETA, ACABAMENTO PADRÃO MÉDIO, INCLUSO EXECUÇÃO DE FURO - FORNECIMENTO E INSTALAÇÃO. AF_12/2019	SINAPI	UN	1,00000000	R\$ 178,11	R\$ 178,11
90822 PORTA DE MADEIRA PARA PINTURA, SEMI-OCA (LEVE OU MÉDIA), 80X210CM, ESPESSURA DE 3,5CM, INCLUSO DOBRADIÇAS - FORNECIMENTO E INSTALAÇÃO. AF_12/2019	SINAPI	UN	1,00000000	R\$ 296,15	R\$ 296,15
TOTAL Serviço:					R\$ 961,83
<b>VALOR:</b>					<b>R\$ 961,83</b>

### 6.1.3. C3659 PORTÃO DE METALON E BARRA CHATA DE FERRO C/FECHADURA E DOBRADIÇA, INCLUS. PINTURA ESMALTE SINTÉTICO (M2)

Material	FONTE	UNID	COEFICIENTE	PREÇO UNITÁRIO	TOTAL
10108 AREIA GROSSA	SEINFRA	M3	0,00100000	R\$ 119,5800	R\$ 0,1196
10805 CIMENTO PORTLAND	SEINFRA	KG	0,15000000	R\$ 0,7100	R\$ 0,1065
16727 PORTÃO EM METALON E BARRA CHATA DE FERRO C/FECHADURA E DOBRADIÇAS, INCLUS. PINTURA ESMALTE SINTÉTICO (=1M2)	SEINFRA	UN	1,00000000	R\$ 449,6600	R\$ 449,6600
TOTAL Material:					R\$ 449,8861
Mão de Obra	FONTE	UNID	COEFICIENTE	PREÇO UNITÁRIO	TOTAL
11530 MONTADOR	SEINFRA	H	1,00000000	R\$ 24,1600	R\$ 24,1600
12391 PEDREIRO	SEINFRA	H	0,35000000	R\$ 24,1600	R\$ 8,4560
12543 SERVENTE	SEINFRA	H	0,25000000	R\$ 18,4600	R\$ 4,6150
TOTAL Mão de Obra:					R\$ 37,2310
<b>VALOR:</b>					<b>R\$ 487,12</b>

### 6.2.1. 94570 JANELA DE ALUMÍNIO DE CORRER COM 2 FOLHAS PARA VIDROS, COM VIDROS, BATENTE, ACABAMENTO COM ACETATO OU BRILHANTE E FERRAGENS. EXCLUSIVE ALIZAR E CONTRAMARCO. FORNECIMENTO E INSTALAÇÃO. AF\_12/2019 (M2)

Material	FONTE	UNID	COEFICIENTE	PREÇO UNITÁRIO	TOTAL
00036896 JANELA DE CORRER, EM ALUMINIO PERFIL 25, 100 X 120 CM (A X L), 2 FLS MOVEIS, SEM BANDEIRA, ACABAMENTO BRANCO OU BRILHANTE, BATENTE DE 6 A 7 CM, COM VIDRO 4 MM, SEM GUARNICAO	SINAPI	UN	0,83330000	R\$ 418,25	R\$ 348,52
00004377 PARAFUSO DE ACO ZINCADO COM ROSCA SOBERBA, CABECA CHATA E FENDA SIMPLES, DIAMETRO 4,2 MM, COMPRIMENTO * 32 * MM	SINAPI	UN	9,20000000	R\$ 0,18	R\$ 1,65
00039961 SILICONE ACETICO USO GERAL INCOLOR 280 G	SINAPI	UN	0,62330000	R\$ 33,05	R\$ 20,60
TOTAL Material:					R\$ 370,77
Mão de Obra com Encargos Complementares	FONTE	UNID	COEFICIENTE	PREÇO UNITÁRIO	TOTAL
88309 PEDREIRO COM ENCARGOS COMPLEMENTARES	SINAPI	H	0,51900000	R\$ 25,49	R\$ 13,22
88316 SERVENTE COM ENCARGOS COMPLEMENTARES	SINAPI	H	0,25900000	R\$ 20,58	R\$ 5,33
TOTAL Mão de Obra com Encargos Complementares:					R\$ 18,55
<b>VALOR:</b>					<b>R\$ 389,32</b>

### 6.2.2. C3659 PORTÃO DE METALON E BARRA CHATA DE FERRO C/FECHADURA E DOBRADIÇA, INCLUS. PINTURA ESMALTE SINTÉTICO (M2)



## RELATÓRIO ANALÍTICO - COMPOSIÇÕES DE CUSTOS

<b>OBRA:</b>	REFORMA E AMPLIAÇÃO DA ESCOLA SANTA RITA DE CÁSSIA NO POVOADO JIBOIA NO MUNICÍPIO DE AFONSO CUNHA/MA	<b>DATA :</b> 14/03/2024	<b>BDI :</b> 28,82%			
<b>DESCRIÇÃO:</b>	REFORMA E AMPLIAÇÃO DA ESCOLA SANTA RITA DE CÁSSIA NO POVOADO JIBOIA NO MUNICÍPIO DE AFONSO CUNHA/MA	<b>FONTE</b>	<b>VERSÃO</b>	<b>HORA</b>	<b>MES</b>	<b>REF.</b>
<b>LOCAL:</b>	POVOADO JIBOIA	ORSE	2023/12	112,54%	70,11%	01/2024
<b>CLIENTE:</b>	PREFEITURA MUNICIPAL DE AFONSO CUNHA - MA	SEINFRA	028.1 COM DESONERAÇÃO	84,44%	47,48%	10/2023
		SINAPI	2024/01 COM DESONERAÇÃO	82,97%	46,10%	03/2024
		PRÓPRIA	PRÓPRIA	0,00%	0,00%	

Material		FONTE	UNID	COEFICIENTE	PREÇO UNITÁRIO	TOTAL
I0108	AREIA GROSSA	SEINFRA	M3	0,00100000	R\$ 119,5800	R\$ 0,1196
I0805	CIMENTO PORTLAND	SEINFRA	KG	0,15000000	R\$ 0,7100	R\$ 0,1065
I6727	PORTÃO EM METALON E BARRA CHATA DE FERRO C/FECHADURA E DOBRADIÇAS, INCLUS. PINTURA ESMALTE SINTÉTICO (=1M2)	SEINFRA	UN	1,00000000	R\$ 449,6600	R\$ 449,6600
TOTAL Material:						R\$ 449,8861

Mão de Obra		FONTE	UNID	COEFICIENTE	PREÇO UNITÁRIO	TOTAL
I1530	MONTADOR	SEINFRA	H	1,00000000	R\$ 24,1600	R\$ 24,1600
I2391	PEDREIRO	SEINFRA	H	0,35000000	R\$ 24,1600	R\$ 8,4560
I2543	SERVENTE	SEINFRA	H	0,25000000	R\$ 18,4600	R\$ 4,6150
TOTAL Mão de Obra:						R\$ 37,2310
<b>VALOR:</b>						<b>R\$ 487,12</b>

### 6.2.3. 101161 ALVENARIA DE VEDAÇÃO COM ELEMENTO VAZADO DE CONCRETO (COBOGÓ) DE 7X50X50CM E ARGAMASSA DE ASSENTAMENTO COM PREPARO EM BETONEIRA. AF\_05/2020 (M2)

Material		FONTE	UNID	COEFICIENTE	PREÇO UNITÁRIO	TOTAL
00000665	ELEMENTO VAZADO DE CONCRETO, QUADRICULADO, 16 FUROS *50 X 50 X 7* CM	SINAPI	UN	3,95000000	R\$ 30,51	R\$ 120,51
TOTAL Material:						R\$ 120,51

Mão de Obra com Encargos Complementares		FONTE	UNID	COEFICIENTE	PREÇO UNITÁRIO	TOTAL
88309	PEDREIRO COM ENCARGOS COMPLEMENTARES	SINAPI	H	2,05500000	R\$ 25,49	R\$ 52,38
88316	SERVENTE COM ENCARGOS COMPLEMENTARES	SINAPI	H	1,02800000	R\$ 20,58	R\$ 21,15
TOTAL Mão de Obra com Encargos Complementares:						R\$ 73,53

Serviço		FONTE	UNID	COEFICIENTE	PREÇO UNITÁRIO	TOTAL
100489	ARGAMASSA TRAÇO 1:3 (EM VOLUME DE CIMENTO E AREIA MÉDIA ÚMIDA), PREPARO MECÂNICO COM BETONEIRA 600 L. AF_08/2019	SINAPI	M3	0,01000000	R\$ 589,87	R\$ 5,89
TOTAL Serviço:						R\$ 5,89
<b>VALOR:</b>						<b>R\$ 199,93</b>

### 7.1. 94221 CUMEEIRA PARA TELHA CERÂMICA EMBOÇADA COM ARGAMASSA TRAÇO 1:2:9 (CIMENTO, CAL E AREIA) PARA TELHADOS COM ATÉ 2 ÁGUAS, INCLUSO TRANSPORTE VERTICAL. AF\_07/2019 (M)

Equipamento Custo Horário		FONTE	UNID	COEFICIENTE	PREÇO UNITÁRIO	TOTAL
93282	GUINCHO ELÉTRICO DE COLUNA, CAPACIDADE 400 KG, COM MOTO FREIO, MOTOR TRIFÁSICO DE 1,25 CV - CHI DIURNO. AF_03/2016	SINAPI	CHI	0,00870000	R\$ 21,14	R\$ 0,18
93281	GUINCHO ELÉTRICO DE COLUNA, CAPACIDADE 400 KG, COM MOTO FREIO, MOTOR TRIFÁSICO DE 1,25 CV - CHP DIURNO. AF_03/2016	SINAPI	CHP	0,00630000	R\$ 22,14	R\$ 0,13
TOTAL Equipamento Custo Horário:						R\$ 0,31

Material		FONTE	UNID	COEFICIENTE	PREÇO UNITÁRIO	TOTAL
00007181	CUMEEIRA PARA TELHA CERAMICA, COMPRIMENTO DE *41* CM, RENDIMENTO DE *3* TELHAS/M	SINAPI	UN	3,00000000	R\$ 2,59	R\$ 7,77
TOTAL Material:						R\$ 7,77

Mão de Obra com Encargos Complementares		FONTE	UNID	COEFICIENTE	PREÇO UNITÁRIO	TOTAL
88316	SERVENTE COM ENCARGOS COMPLEMENTARES	SINAPI	H	0,20900000	R\$ 20,58	R\$ 4,30
88323	TELHADISTA COM ENCARGOS COMPLEMENTARES	SINAPI	H	0,16400000	R\$ 24,96	R\$ 4,09
TOTAL Mão de Obra com Encargos Complementares:						R\$ 8,39



## RELATÓRIO ANALÍTICO - COMPOSIÇÕES DE CUSTOS

<b>OBRA:</b>	REFORMA E AMPLIAÇÃO DA ESCOLA SANTA RITA DE CÁSSIA NO POVOADO JIBOIA NO MUNICÍPIO DE AFONSO CUNHA/MA	<b>DATA :</b> 14/03/2024	<b>BDI :</b> 28,82%			
<b>DESCRIÇÃO:</b>	REFORMA E AMPLIAÇÃO DA ESCOLA SANTA RITA DE CÁSSIA NO POVOADO JIBOIA NO MUNICÍPIO DE AFONSO CUNHA/MA	<b>FONTE</b>	<b>VERSÃO</b>	<b>HORA</b>	<b>MES</b>	<b>REF.</b>
<b>LOCAL:</b>	POVOADO JIBOIA	ORSE	2023/12	112,54%	70,11%	01/2024
<b>CLIENTE:</b>	PREFEITURA MUNICIPAL DE AFONSO CUNHA - MA	SEINFRA	028.1 COM DESONERAÇÃO	84,44%	47,48%	10/2023
		SINAPI	2024/01 COM DESONERAÇÃO	82,97%	46,10%	03/2024
		PRÓPRIA	PRÓPRIA	0,00%	0,00%	

Serviço		FONTE	UNID	COEFICIENTE	PREÇO UNITÁRIO	TOTAL
87337	ARGAMASSA TRAÇO 1:2:9 (EM VOLUME DE CIMENTO, CAL E AREIA MÉDIA ÚMIDA) PARA EMBOÇO/MASSA ÚNICA/ASSENTAMENTO DE ALVENARIA DE VEDAÇÃO, PREPARO MECÂNICO COM MISTURADOR DE EIXO HORIZONTAL DE 300 KG. AF_08/2019	SINAPI	M3	0,01170000	R\$ 529,15	R\$ 6,19
TOTAL Serviço:						R\$ 6,19
<b>VALOR:</b>						<b>R\$ 22,66</b>

### 7.2. 92541 TRAMA DE MADEIRA COMPOSTA POR RIPAS, CAIBROS E TERÇAS PARA TELHADOS DE ATÉ 2 ÁGUAS PARA TELHA CERÂMICA CAPA-CANAL, INCLUSO TRANSPORTE VERTICAL. AF\_07/2019 (M2)

Equipamento Custo Horário		FONTE	UNID	COEFICIENTE	PREÇO UNITÁRIO	TOTAL
93282	GUINCHO ELÉTRICO DE COLUNA, CAPACIDADE 400 KG, COM MOTO FREIO, MOTOR TRIFÁSICO DE 1,25 CV - CHI DIURNO. AF_03/2016	SINAPI	CHI	0,05710000	R\$ 21,14	R\$ 1,20
93281	GUINCHO ELÉTRICO DE COLUNA, CAPACIDADE 400 KG, COM MOTO FREIO, MOTOR TRIFÁSICO DE 1,25 CV - CHP DIURNO. AF_03/2016	SINAPI	CHP	0,04120000	R\$ 22,14	R\$ 0,91
TOTAL Equipamento Custo Horário:						R\$ 2,11

Material		FONTE	UNID	COEFICIENTE	PREÇO UNITÁRIO	TOTAL
00004430	CAIBRO NAO APARELHADO *5 X 6* CM, EM MACARANDUBA/MASSARANDUBA, ANGELIM OU EQUIVALENTE DA REGIAO - BRUTA	SINAPI	M	2,33600000	R\$ 14,90	R\$ 34,80
00020247	PREGO DE ACO POLIDO COM CABECA 15 X 15 (1 1/4 X 13)	SINAPI	KG	0,07000000	R\$ 23,24	R\$ 1,62
00039027	PREGO DE ACO POLIDO COM CABECA 19 X 36 (3 1/4 X 9)	SINAPI	KG	0,05000000	R\$ 20,96	R\$ 1,04
00040568	PREGO DE ACO POLIDO COM CABECA 22 X 48 (4 1/4 X 5)	SINAPI	KG	0,03000000	R\$ 21,14	R\$ 0,63
00004408	RIPA NAO APARELHADA, *1,5 X 5* CM, EM MACARANDUBA/MASSARANDUBA, ANGELIM OU EQUIVALENTE DA REGIAO - BRUTA	SINAPI	M	2,57300000	R\$ 2,83	R\$ 7,28
00004425	VIGA NAO APARELHADA *6 X 12* CM, EM MACARANDUBA/MASSARANDUBA, ANGELIM OU EQUIVALENTE DA REGIAO - BRUTA	SINAPI	M	0,73500000	R\$ 31,51	R\$ 23,15
TOTAL Material:						R\$ 68,52

Mão de Obra com Encargos Complementares		FONTE	UNID	COEFICIENTE	PREÇO UNITÁRIO	TOTAL
88239	AJUDANTE DE CARPINTEIRO COM ENCARGOS COMPLEMENTARES	SINAPI	H	0,40200000	R\$ 21,13	R\$ 8,49
88262	CARPINTEIRO DE FORMAS COM ENCARGOS COMPLEMENTARES	SINAPI	H	0,40000000	R\$ 25,16	R\$ 10,06
TOTAL Mão de Obra com Encargos Complementares:						R\$ 18,55
<b>VALOR:</b>						<b>R\$ 89,18</b>

### 7.3. 94445 TELHAMENTO COM TELHA CERÂMICA CAPA-CANAL, TIPO PLAN, COM ATÉ 2 ÁGUAS, INCLUSO TRANSPORTE VERTICAL. AF\_07/2019 (M2)

Equipamento Custo Horário		FONTE	UNID	COEFICIENTE	PREÇO UNITÁRIO	TOTAL
93282	GUINCHO ELÉTRICO DE COLUNA, CAPACIDADE 400 KG, COM MOTO FREIO, MOTOR TRIFÁSICO DE 1,25 CV - CHI DIURNO. AF_03/2016	SINAPI	CHI	0,05160000	R\$ 21,14	R\$ 1,09
93281	GUINCHO ELÉTRICO DE COLUNA, CAPACIDADE 400 KG, COM MOTO FREIO, MOTOR TRIFÁSICO DE 1,25 CV - CHP DIURNO. AF_03/2016	SINAPI	CHP	0,03720000	R\$ 22,14	R\$ 0,82
TOTAL Equipamento Custo Horário:						R\$ 1,91

Material		FONTE	UNID	COEFICIENTE	PREÇO UNITÁRIO	TOTAL
00007173	TELHA DE BARRO / CERAMICA, NAO ESMALTADA, TIPO COLONIAL, CANAL, PLAN, PAULISTA, COMPRIMENTO DE *44 A 50* CM, RENDIMENTO DE COBERTURA DE *26* TELHAS/M2	SINAPI	MIL	0,02750000	R\$ 1.000,00	R\$ 27,50



## RELATÓRIO ANALÍTICO - COMPOSIÇÕES DE CUSTOS

<b>OBRA:</b>	REFORMA E AMPLIAÇÃO DA ESCOLA SANTA RITA DE CÁSSIA NO POVOADO JIBOIA NO MUNICÍPIO DE AFONSO CUNHA/MA	<b>DATA :</b> 14/03/2024	<b>BDI :</b> 28,82%			
<b>DESCRIÇÃO:</b>	REFORMA E AMPLIAÇÃO DA ESCOLA SANTA RITA DE CÁSSIA NO POVOADO JIBOIA NO MUNICÍPIO DE AFONSO CUNHA/MA	<b>FONTE</b>	<b>VERSÃO</b>	<b>HORA</b>	<b>MES</b>	<b>REF.</b>
<b>LOCAL:</b>	POVOADO JIBOIA	ORSE	2023/12	112,54%	70,11%	01/2024
<b>CLIENTE:</b>	PREFEITURA MUNICIPAL DE AFONSO CUNHA - MA	SEINFRA	028.1 COM DESONERAÇÃO	84,44%	47,48%	10/2023
		SINAPI	2024/01 COM DESONERAÇÃO	82,97%	46,10%	03/2024
		PRÓPRIA	PRÓPRIA	0,00%	0,00%	

TOTAL Material:	R\$ 27,50
-----------------	-----------

Mão de Obra com Encargos Complementares		FONTE	UNID	COEFICIENTE	PREÇO UNITÁRIO	TOTAL
88316	SERVENTE COM ENCARGOS COMPLEMENTARES	SINAPI	H	0,39900000	R\$ 20,58	R\$ 8,21
88323	TELHADISTA COM ENCARGOS COMPLEMENTARES	SINAPI	H	0,13300000	R\$ 24,96	R\$ 3,31
TOTAL Mão de Obra com Encargos Complementares:						R\$ 11,52
<b>VALOR:</b>						<b>R\$ 40,93</b>

### 7.4. 102234 PINTURA IMUNIZANTE PARA MADEIRA, 2 DEMÃOS. AF\_01/2021 (M2)

Material		FONTE	UNID	COEFICIENTE	PREÇO UNITÁRIO	TOTAL
00007340	IMUNIZANTE PARA MADEIRA, INCOLOR	SINAPI	L	0,32570000	R\$ 29,81	R\$ 9,70
TOTAL Material:						R\$ 9,70

Mão de Obra com Encargos Complementares		FONTE	UNID	COEFICIENTE	PREÇO UNITÁRIO	TOTAL
88310	PINTOR COM ENCARGOS COMPLEMENTARES	SINAPI	H	0,45290000	R\$ 27,86	R\$ 12,61
TOTAL Mão de Obra com Encargos Complementares:						R\$ 12,61
<b>VALOR:</b>						<b>R\$ 22,31</b>

### 7.5. 94224 EMBOÇAMENTO COM ARGAMASSA TRAÇO 1:2:9 (CIMENTO, CAL E AREIA). AF\_07/2019 (M)

Mão de Obra com Encargos Complementares		FONTE	UNID	COEFICIENTE	PREÇO UNITÁRIO	TOTAL
88316	SERVENTE COM ENCARGOS COMPLEMENTARES	SINAPI	H	0,43300000	R\$ 20,58	R\$ 8,91
88323	TELHADISTA COM ENCARGOS COMPLEMENTARES	SINAPI	H	0,43300000	R\$ 24,96	R\$ 10,80
TOTAL Mão de Obra com Encargos Complementares:						R\$ 19,71

Serviço		FONTE	UNID	COEFICIENTE	PREÇO UNITÁRIO	TOTAL
87337	ARGAMASSA TRAÇO 1:2:9 (EM VOLUME DE CIMENTO, CAL E AREIA MÉDIA ÚMIDA) PARA EMBOÇO/MASSA ÚNICA/ASSENTAMENTO DE ALVENARIA DE VEDAÇÃO, PREPARO MECÂNICO COM MISTURADOR DE EIXO HORIZONTAL DE 300 KG. AF_08/2019	SINAPI	M3	0,00950000	R\$ 529,15	R\$ 5,02
TOTAL Serviço:						R\$ 5,02
<b>VALOR:</b>						<b>R\$ 24,73</b>

### 8.1. 87894 CHAPISCO APLICADO EM ALVENARIA (SEM PRESENÇA DE VÃOS) E ESTRUTURAS DE CONCRETO DE FACHADA, COM COLHER DE PEDREIRO. ARGAMASSA TRAÇO 1:3 COM PREPARO EM BETONEIRA 400L. AF\_10/2022 (M2)

Mão de Obra com Encargos Complementares		FONTE	UNID	COEFICIENTE	PREÇO UNITÁRIO	TOTAL
88309	PEDREIRO COM ENCARGOS COMPLEMENTARES	SINAPI	H	0,13940000	R\$ 25,49	R\$ 3,55
88316	SERVENTE COM ENCARGOS COMPLEMENTARES	SINAPI	H	0,04650000	R\$ 20,58	R\$ 0,95
TOTAL Mão de Obra com Encargos Complementares:						R\$ 4,50

Serviço		FONTE	UNID	COEFICIENTE	PREÇO UNITÁRIO	TOTAL
87313	ARGAMASSA TRAÇO 1:3 (EM VOLUME DE CIMENTO E AREIA GROSSA ÚMIDA) PARA CHAPISCO CONVENCIONAL, PREPARO MECÂNICO COM BETONEIRA 400 L. AF_08/2019	SINAPI	M3	0,00370000	R\$ 550,61	R\$ 2,03
TOTAL Serviço:						R\$ 2,03
<b>VALOR:</b>						<b>R\$ 6,53</b>



## RELATÓRIO ANALÍTICO - COMPOSIÇÕES DE CUSTOS

<b>OBRA:</b>	REFORMA E AMPLIAÇÃO DA ESCOLA SANTA RITA DE CÁSSIA NO POVOADO JIBOIA NO MUNICÍPIO DE AFONSO CUNHA/MA	<b>DATA :</b> 14/03/2024		<b>BDI :</b> 28,82%		
<b>DESCRIÇÃO:</b>	REFORMA E AMPLIAÇÃO DA ESCOLA SANTA RITA DE CÁSSIA NO POVOADO JIBOIA NO MUNICÍPIO DE AFONSO CUNHA/MA	<b>FONTE</b>	<b>VERSÃO</b>	<b>HORA</b>	<b>MES</b>	<b>REF.</b>
<b>LOCAL:</b>	POVOADO JIBOIA	ORSE	2023/12	112,54%	70,11%	01/2024
<b>CLIENTE:</b>	PREFEITURA MUNICIPAL DE AFONSO CUNHA - MA	SEINFRA	028.1 COM DESONERAÇÃO	84,44%	47,48%	10/2023
		SINAPI	2024/01 COM DESONERAÇÃO	82,97%	46,10%	03/2024
		PRÓPRIA	PRÓPRIA	0,00%	0,00%	

### 8.2. 89173 (COMPOSIÇÃO REPRESENTATIVA) DO SERVIÇO DE EMBOÇO/MASSA ÚNICA, APLICADO MANUALMENTE, TRAÇO 1:2:8, EM BETONEIRA DE 400L, PAREDES INTERNAS, COM EXECUÇÃO DE TALISCAS, EDIFICAÇÃO HABITACIONAL UNIFAMILIAR (CASAS) E EDIFICAÇÃO PÚBLICA PADRÃO. AF\_12/2014 (M2)

Serviço	FONTE	UNID	COEFICIENTE	PREÇO UNITÁRIO	TOTAL	
87531	EMBOÇO, PARA RECEBIMENTO DE CERÂMICA, EM ARGAMASSA TRAÇO 1:2:8, PREPARO MECÂNICO COM BETONEIRA 400L, APLICADO MANUALMENTE EM FACES INTERNAS DE PAREDES, PARA AMBIENTE COM ÁREA ENTRE 5M2 E 10M2, ESPESSURA DE 20MM, COM EXECUÇÃO DE TALISCAS. AF_06/2014	SINAPI	M2	0,15400000	R\$ 35,16	R\$ 5,41
87527	EMBOÇO, PARA RECEBIMENTO DE CERÂMICA, EM ARGAMASSA TRAÇO 1:2:8, PREPARO MECÂNICO COM BETONEIRA 400L, APLICADO MANUALMENTE EM FACES INTERNAS DE PAREDES, PARA AMBIENTE COM ÁREA MENOR QUE 5M2, ESPESSURA DE 20MM, COM EXECUÇÃO DE TALISCAS. AF_06/2014	SINAPI	M2	0,11210000	R\$ 40,07	R\$ 4,49
87529	MASSA ÚNICA, PARA RECEBIMENTO DE PINTURA, EM ARGAMASSA TRAÇO 1:2:8, PREPARO MECÂNICO COM BETONEIRA 400L, APLICADA MANUALMENTE EM FACES INTERNAS DE PAREDES, ESPESSURA DE 20MM, COM EXECUÇÃO DE TALISCAS. AF_06/2014	SINAPI	M2	0,73390000	R\$ 36,44	R\$ 26,74
TOTAL Serviço:					R\$ 36,64	
<b>VALOR:</b>					<b>R\$ 36,64</b>	

### 8.3. 89048 (COMPOSIÇÃO REPRESENTATIVA) DO SERVIÇO DE EMBOÇO/MASSA ÚNICA, TRAÇO 1:2:8, PREPARO MECÂNICO, COM BETONEIRA DE 400L, EM PAREDES DE AMBIENTES INTERNOS, COM EXECUÇÃO DE TALISCAS, PARA EDIFICAÇÃO HABITACIONAL MULTIFAMILIAR (PRÉDIO). AF\_11/2014 (M2)

Serviço	FONTE	UNID	COEFICIENTE	PREÇO UNITÁRIO	TOTAL	
87531	EMBOÇO, PARA RECEBIMENTO DE CERÂMICA, EM ARGAMASSA TRAÇO 1:2:8, PREPARO MECÂNICO COM BETONEIRA 400L, APLICADO MANUALMENTE EM FACES INTERNAS DE PAREDES, PARA AMBIENTE COM ÁREA ENTRE 5M2 E 10M2, ESPESSURA DE 20MM, COM EXECUÇÃO DE TALISCAS. AF_06/2014	SINAPI	M2	0,03530000	R\$ 35,16	R\$ 1,24
87527	EMBOÇO, PARA RECEBIMENTO DE CERÂMICA, EM ARGAMASSA TRAÇO 1:2:8, PREPARO MECÂNICO COM BETONEIRA 400L, APLICADO MANUALMENTE EM FACES INTERNAS DE PAREDES, PARA AMBIENTE COM ÁREA MENOR QUE 5M2, ESPESSURA DE 20MM, COM EXECUÇÃO DE TALISCAS. AF_06/2014	SINAPI	M2	0,22980000	R\$ 40,07	R\$ 9,20
87529	MASSA ÚNICA, PARA RECEBIMENTO DE PINTURA, EM ARGAMASSA TRAÇO 1:2:8, PREPARO MECÂNICO COM BETONEIRA 400L, APLICADA MANUALMENTE EM FACES INTERNAS DE PAREDES, ESPESSURA DE 20MM, COM EXECUÇÃO DE TALISCAS. AF_06/2014	SINAPI	M2	0,73490000	R\$ 36,44	R\$ 26,77
TOTAL Serviço:					R\$ 37,21	
<b>VALOR:</b>					<b>R\$ 37,21</b>	

### 8.4. 89170 (COMPOSIÇÃO REPRESENTATIVA) DO SERVIÇO DE REVESTIMENTO CERÂMICO PARA PAREDES INTERNAS, MEIA OU PAREDE INTEIRA, PLACAS TIPO ESMALTADA EXTRA DE 20X20 CM, PARA EDIFICAÇÕES HABITACIONAIS UNIFAMILIAR (CASAS) E EDIFICAÇÕES PÚBLICAS PADRÃO. AF\_11/2014 (M2)

Serviço	FONTE	UNID	COEFICIENTE	PREÇO UNITÁRIO	TOTAL	
87267	REVESTIMENTO CERÂMICO PARA PAREDES INTERNAS COM PLACAS TIPO ESMALTADA EXTRA DE DIMENSÕES 20X20 CM APLICADAS A MEIA ALTURA DAS PAREDES. AF_02/2023_PE	SINAPI	M2	0,25000000	R\$ 72,41	R\$ 18,10
87265	REVESTIMENTO CERÂMICO PARA PAREDES INTERNAS COM PLACAS TIPO ESMALTADA EXTRA DE DIMENSÕES 20X20 CM APLICADAS NA ALTURA INTEIRA DAS PAREDES. AF_02/2023_PE	SINAPI	M2	0,75000000	R\$ 67,65	R\$ 50,73
TOTAL Serviço:					R\$ 68,83	
<b>VALOR:</b>					<b>R\$ 68,83</b>	

### 8.5. 99808 LIMPEZA DE REVESTIMENTO CERÂMICO EM PAREDE UTILIZANDO ÁCIDO MURIÁTICO. AF\_04/2019 (M2)



## RELATÓRIO ANALÍTICO - COMPOSIÇÕES DE CUSTOS

<b>OBRA:</b>	REFORMA E AMPLIAÇÃO DA ESCOLA SANTA RITA DE CÁSSIA NO POVOADO JIBOIA NO MUNICÍPIO DE AFONSO CUNHA/MA	<b>DATA :</b> 14/03/2024		<b>BDI :</b> 28,82%		
<b>DESCRIÇÃO:</b>	REFORMA E AMPLIAÇÃO DA ESCOLA SANTA RITA DE CÁSSIA NO POVOADO JIBOIA NO MUNICÍPIO DE AFONSO CUNHA/MA	<b>FONTE</b>	<b>VERSÃO</b>	<b>HORA</b>	<b>MES</b>	<b>REF.</b>
<b>LOCAL:</b>	POVOADO JIBOIA	ORSE	2023/12	112,54%	70,11%	01/2024
<b>CLIENTE:</b>	PREFEITURA MUNICIPAL DE AFONSO CUNHA - MA	SEINFRA	028.1 COM DESONERAÇÃO	84,44%	47,48%	10/2023
		SINAPI	2024/01 COM DESONERAÇÃO	82,97%	46,10%	03/2024
		PRÓPRIA	PRÓPRIA	0,00%	0,00%	

Material		FONTE	UNID	COEFICIENTE	PREÇO UNITÁRIO	TOTAL
00000003	ACIDO CLORIDRICO / ACIDO MURIATICO, DILUICAO 10% A 12% PARA USO EM LIMPEZA	SINAPI	L	0,04400000	R\$ 18,07	R\$ 0,79
TOTAL Material:						R\$ 0,79
Mão de Obra com Encargos Complementares		FONTE	UNID	COEFICIENTE	PREÇO UNITÁRIO	TOTAL
88316	SERVENTE COM ENCARGOS COMPLEMENTARES	SINAPI	H	0,15300000	R\$ 20,58	R\$ 3,14
TOTAL Mão de Obra com Encargos Complementares:						R\$ 3,14
<b>VALOR:</b>						<b>R\$ 3,93</b>

### 8.6. C4431 CERÂMICA ESMALTADA C/ ARG. CIMENTO E AREIA ATÉ 10x10cm (100 cm²) - DECORATIVA P/ PAREDE (M2)

Material		FONTE	UNID	COEFICIENTE	PREÇO UNITÁRIO	TOTAL
16497	CERÂMICA ESMALTADA DIMENSÕES ATÉ 10x10cm (100 cm²) - DECORATIVA	SEINFRA	M2	1,10000000	R\$ 42,5200	R\$ 46,7720
TOTAL Material:						R\$ 46,7720
Mão de Obra		FONTE	UNID	COEFICIENTE	PREÇO UNITÁRIO	TOTAL
11328	LADRILHISTA	SEINFRA	H	1,40000000	R\$ 24,1600	R\$ 33,8240
12543	SERVENTE	SEINFRA	H	1,40000000	R\$ 18,4600	R\$ 25,8440
TOTAL Mão de Obra:						R\$ 59,6680
Serviço		FONTE	UNID	COEFICIENTE	PREÇO UNITÁRIO	TOTAL
C4429	ARGAMASSA DE CIMENTO E AREIA PEN. TRAÇO 1:5	SEINFRA	M3	0,02000000	R\$ 907,9800	R\$ 18,1596
TOTAL Serviço:						R\$ 18,1596
<b>VALOR:</b>						<b>R\$ 124,60</b>

### 9.1. 94779 (COMPOSIÇÃO REPRESENTATIVA) DO SERVIÇO DE CONTRAPISO EM ARGAMASSA TRAÇO 1:4 (CIMENTO E AREIA), EM BETONEIRA 400 L, ESPESSURA 3 CM ÁREAS SECAS E 3 CM ÁREAS MOLHADAS, PARA EDIFICAÇÃO HABITACIONAL MULTIFAMILIAR (PRÉDIO). AF\_11/2014 (M2)

Serviço		FONTE	UNID	COEFICIENTE	PREÇO UNITÁRIO	TOTAL
87755	CONTRAPISO EM ARGAMASSA TRAÇO 1:4 (CIMENTO E AREIA), PREPARO MECÂNICO COM BETONEIRA 400 L, APLICADO EM ÁREAS MOLHADAS SOBRE IMPERMEABILIZAÇÃO, ACABAMENTO NÃO REFORÇADO, ESPESSURA 3CM. AF_07/2021	SINAPI	M2	0,11370000	R\$ 48,35	R\$ 5,49
87745	CONTRAPISO EM ARGAMASSA TRAÇO 1:4 (CIMENTO E AREIA), PREPARO MECÂNICO COM BETONEIRA 400 L, APLICADO EM ÁREAS MOLHADAS SOBRE LAJE, ADERIDO, ACABAMENTO NÃO REFORÇADO, ESPESSURA 3CM. AF_07/2021	SINAPI	M2	0,11190000	R\$ 50,69	R\$ 5,67
87630	CONTRAPISO EM ARGAMASSA TRAÇO 1:4 (CIMENTO E AREIA), PREPARO MECÂNICO COM BETONEIRA 400 L, APLICADO EM ÁREAS SECAS SOBRE LAJE, ADERIDO, ACABAMENTO NÃO REFORÇADO, ESPESSURA 3CM. AF_07/2021	SINAPI	M2	0,77440000	R\$ 39,41	R\$ 30,51
TOTAL Serviço:						R\$ 41,67
<b>VALOR:</b>						<b>R\$ 41,67</b>

### 9.2. 87263 REVESTIMENTO CERÂMICO PARA PISO COM PLACAS TIPO PORCELANATO DE DIMENSÕES 60X60 CM APLICADA EM AMBIENTES DE ÁREA MAIOR QUE 10 M². AF\_02/2023\_PE (M2)

Material		FONTE	UNID	COEFICIENTE	PREÇO UNITÁRIO	TOTAL
00037595	ARGAMASSA COLANTE TIPO AC III	SINAPI	KG	9,13000000	R\$ 3,41	R\$ 31,13
00038195	PISO EM PORCELANATO, BORDA RETA, EXTRA, LISO, MONOCOLOR, ACETINADO OU POLIDO, FORMATO MAIOR QUE 2025 CM2	SINAPI	M2	1,06900000	R\$ 124,12	R\$ 132,68
00034357	REJUNTE CIMENTICIO, QUALQUER COR	SINAPI	KG	0,14100000	R\$ 6,51	R\$ 0,91





## RELATÓRIO ANALÍTICO - COMPOSIÇÕES DE CUSTOS

<b>OBRA:</b>	REFORMA E AMPLIAÇÃO DA ESCOLA SANTA RITA DE CÁSSIA NO POVOADO JIBOIA NO MUNICÍPIO DE AFONSO CUNHA/MA	<b>DATA :</b> 14/03/2024	<b>BDI :</b> 28,82%			
<b>DESCRIÇÃO:</b>	REFORMA E AMPLIAÇÃO DA ESCOLA SANTA RITA DE CÁSSIA NO POVOADO JIBOIA NO MUNICÍPIO DE AFONSO CUNHA/MA	<b>FONTE</b>	<b>VERSÃO</b>	<b>HORA</b>	<b>MES</b>	<b>REF.</b>
<b>LOCAL:</b>	POVOADO JIBOIA	ORSE	2023/12	112,54%	70,11%	01/2024
<b>CLIENTE:</b>	PREFEITURA MUNICIPAL DE AFONSO CUNHA - MA	SEINFRA	028.1 COM DESONERAÇÃO	84,44%	47,48%	10/2023
		SINAPI	2024/01 COM DESONERAÇÃO	82,97%	46,10%	03/2024
		PRÓPRIA	PRÓPRIA	0,00%	0,00%	

TOTAL Material:	R\$ 164,72
-----------------	------------

Mão de Obra com Encargos Complementares		FONTE	UNID	COEFICIENTE	PREÇO UNITÁRIO	TOTAL
88256	AZULEJISTA OU LADRILHISTA COM ENCARGOS COMPLEMENTARES	SINAPI	H	0,52030000	R\$ 25,36	R\$ 13,19
88316	SERVENTE COM ENCARGOS COMPLEMENTARES	SINAPI	H	0,16740000	R\$ 20,58	R\$ 3,44
TOTAL Mão de Obra com Encargos Complementares:						R\$ 16,63
<b>VALOR:</b>						<b>R\$ 181,35</b>

### 9.3. 94992 EXECUÇÃO DE PASSEIO (CALÇADA) OU PISO DE CONCRETO COM CONCRETO MOLDADO IN LOCO, FEITO EM OBRA, ACABAMENTO CONVENCIONAL, ESPESSURA 6 CM, ARMADO. AF\_08/2022 (M2)

Material	FONTE	UNID	COEFICIENTE	PREÇO UNITÁRIO	TOTAL	
00005068	PREGO DE ACO POLIDO COM CABECA 17 X 21 (2 X 11)	SINAPI	KG	0,02400000	R\$ 20,99	R\$ 0,50
00004517	SARRAFO *2,5 X 7,5* CM EM PINUS, MISTA OU EQUIVALENTE DA REGIAO - BRUTA	SINAPI	M	0,45000000	R\$ 3,94	R\$ 1,77
00007156	TELA DE ACO SOLDADA NERVURADA, CA-60, Q-196, (3,11 KG/M2), DIAMETRO DO FIO = 5,0 MM, LARGURA = 2,45 M, ESPACAMENTO DA MALHA = 10 X 10 CM	SINAPI	M2	1,08160000	R\$ 29,59	R\$ 32,00
TOTAL Material:					R\$ 34,27	

Mão de Obra com Encargos Complementares		FONTE	UNID	COEFICIENTE	PREÇO UNITÁRIO	TOTAL
88262	CARPINTEIRO DE FORMAS COM ENCARGOS COMPLEMENTARES	SINAPI	H	0,09760000	R\$ 25,16	R\$ 2,45
88309	PEDREIRO COM ENCARGOS COMPLEMENTARES	SINAPI	H	0,14830000	R\$ 25,49	R\$ 3,78
88316	SERVENTE COM ENCARGOS COMPLEMENTARES	SINAPI	H	0,24590000	R\$ 20,58	R\$ 5,06
TOTAL Mão de Obra com Encargos Complementares:						R\$ 11,29

Serviço	FONTE	UNID	COEFICIENTE	PREÇO UNITÁRIO	TOTAL	
94964	CONCRETO FCK = 20MPA, TRAÇO 1:2,7:3 (EM MASSA SECA DE CIMENTO/ AREIA MÉDIA/ BRITA 1) - PREPARO MECÂNICO COM BETONEIRA 400 L. AF_05/2021	SINAPI	M3	0,07390000	R\$ 486,24	R\$ 35,93
TOTAL Serviço:					R\$ 35,93	
<b>VALOR:</b>					<b>R\$ 81,49</b>	

### 9.4. 99805 LIMPEZA DE PISO CERÂMICO OU COM PEDRAS RÚSTICAS UTILIZANDO ÁCIDO MURIÁTICO. AF\_04/2019 (M2)

Material	FONTE	UNID	COEFICIENTE	PREÇO UNITÁRIO	TOTAL	
00000003	ACIDO CLORIDRICO / ACIDO MURIATICO, DILUICAO 10% A 12% PARA USO EM LIMPEZA	SINAPI	L	0,04400000	R\$ 18,07	R\$ 0,79
TOTAL Material:					R\$ 0,79	

Mão de Obra com Encargos Complementares		FONTE	UNID	COEFICIENTE	PREÇO UNITÁRIO	TOTAL
88316	SERVENTE COM ENCARGOS COMPLEMENTARES	SINAPI	H	0,49300000	R\$ 20,58	R\$ 10,14
TOTAL Mão de Obra com Encargos Complementares:						R\$ 10,14
<b>VALOR:</b>						<b>R\$ 10,93</b>

### 10.1. 98562 IMPERMEABILIZAÇÃO DE SUPERFÍCIE COM ARGAMASSA DE CIMENTO E AREIA, COM ADITIVO IMPERMEABILIZANTE, E = 1,5CM. AF\_09/2023 (M2)

Material	FONTE	UNID	COEFICIENTE	PREÇO UNITÁRIO	TOTAL	
00000123	ADITIVO IMPERMEABILIZANTE DE PEGA NORMAL PARA ARGAMASSAS E CONCRETOS SEM ARMACAO, LIQUIDO E ISENTO DE CLORETOS	SINAPI	L	0,44050000	R\$ 10,43	R\$ 4,59
TOTAL Material:					R\$ 4,59	





## RELATÓRIO ANALÍTICO - COMPOSIÇÕES DE CUSTOS

<b>OBRA:</b>	REFORMA E AMPLIAÇÃO DA ESCOLA SANTA RITA DE CÁSSIA NO POVOADO JIBOIA NO MUNICÍPIO DE AFONSO CUNHA/MA	<b>DATA :</b> 14/03/2024	<b>BDI :</b> 28,82%			
<b>DESCRIÇÃO:</b>	REFORMA E AMPLIAÇÃO DA ESCOLA SANTA RITA DE CÁSSIA NO POVOADO JIBOIA NO MUNICÍPIO DE AFONSO CUNHA/MA	<b>FORTE</b>	<b>VERSÃO</b>	<b>HORA</b>	<b>MES</b>	<b>REF.</b>
<b>LOCAL:</b>	POVOADO JIBOIA	ORSE	2023/12	112,54%	70,11%	01/2024
<b>CLIENTE:</b>	PREFEITURA MUNICIPAL DE AFONSO CUNHA - MA	SEINFRA	028.1 COM DESONERAÇÃO	84,44%	47,48%	10/2023
		SINAPI	2024/01 COM DESONERAÇÃO	82,97%	46,10%	03/2024
		PRÓPRIA	PRÓPRIA	0,00%	0,00%	

Mão de Obra com Encargos Complementares		FORTE	UNID	COEFICIENTE	PREÇO UNITÁRIO	TOTAL
88309	PEDREIRO COM ENCARGOS COMPLEMENTARES	SINAPI	H	0,98970000	R\$ 25,49	R\$ 25,22
88316	SERVENTE COM ENCARGOS COMPLEMENTARES	SINAPI	H	0,22320000	R\$ 20,58	R\$ 4,59
TOTAL Mão de Obra com Encargos Complementares:						R\$ 29,81

Serviço		FORTE	UNID	COEFICIENTE	PREÇO UNITÁRIO	TOTAL
87298	ARGAMASSA TRAÇO 1:3 (EM VOLUME DE CIMENTO E AREIA MÉDIA ÚMIDA) PARA CONTRAPISO, PREPARO MECÂNICO COM BETONEIRA 400 L. AF_08/2019	SINAPI	M3	0,02000000	R\$ 708,98	R\$ 14,17
TOTAL Serviço:						R\$ 14,17
<b>VALOR:</b>						<b>R\$ 48,57</b>

### 11.1. 96486 FORRO EM RÉGUAS DE PVC, LISO, PARA AMBIENTES COMERCIAIS, INCLUSIVE ESTRUTURA BIDIRECIONAL DE FIXAÇÃO. AF\_08/2023\_PS (M2)

Material		FORTE	UNID	COEFICIENTE	PREÇO UNITÁRIO	TOTAL
00043131	ARAME GALVANIZADO 6 BWG, D = 5,16 MM (0,157 KG/M), OU 8 BWG, D = 4,19 MM (0,101 KG/M), OU 10 BWG, D = 3,40 MM (0,0713 KG/M)	SINAPI	KG	0,03700000	R\$ 21,22	R\$ 0,78
00036225	FORRO DE PVC LISO, BRANCO, REGUA DE 20 CM, ESPESSURA DE 8 MM A 10 MM, COMPRIMENTO 6 M (SEM COLOCACAO)	SINAPI	M2	1,03630000	R\$ 30,01	R\$ 31,09
00039443	PARAFUSO DRY WALL, EM ACO ZINCADO, CABECA LENTILHA E PONTA BROCA (LB), LARGURA 4,2 MM, COMPRIMENTO 13 MM	SINAPI	UN	2,21340000	R\$ 0,24	R\$ 0,53
00040547	PARAFUSO ZINCADO, AUTOBROCANTE, FLANGEADO, 4,2 MM X 19 MM	SINAPI	CENTO	0,01230000	R\$ 27,14	R\$ 0,33
00040552	PARAFUSO, AUTO ATARRACHANTE, CABECA CHATA, FENDA SIMPLES, 1/4" (6,35 MM) X 25 MM	SINAPI	CENTO	0,03360000	R\$ 46,53	R\$ 1,56
00039430	PENDURAL OU PRESILHA REGULADORA, EM ACO GALVANIZADO, COM CORPO, MOLA E REBITE, PARA PERFIL TIPO CANALETA DE ESTRUTURA EM FORROS DRYWALL	SINAPI	UN	1,22670000	R\$ 2,43	R\$ 2,98
00039427	PERFIL CANALETA, FORMATO C, EM ACO ZINCADO, PARA ESTRUTURA FORRO DRYWALL, E = 0,5 MM, *46 X 18* (L X H), COMPRIMENTO 3 M	SINAPI	M	3,54700000	R\$ 6,46	R\$ 22,91
TOTAL Material:						R\$ 60,18

Mão de Obra com Encargos Complementares		FORTE	UNID	COEFICIENTE	PREÇO UNITÁRIO	TOTAL
88278	MONTADOR DE ESTRUTURA METÁLICA COM ENCARGOS COMPLEMENTARES	SINAPI	H	0,60000000	R\$ 20,99	R\$ 12,59
TOTAL Mão de Obra com Encargos Complementares:						R\$ 12,59
<b>VALOR:</b>						<b>R\$ 72,77</b>

### 12.1. COM-15093373 REVISÃO DE PONTO DE LUZ TIPO , EM TETO OU PAREDE (PT)

Material		FORTE	UNID	COEFICIENTE	PREÇO UNITÁRIO	TOTAL
00043132	ARAME RECOZIDO 16 BWG, D = 1,65 MM (0,016 KG/M) OU 18 BWG, D = 1,25 MM (0,01 KG/M)	SINAPI	KG	0,01000000	R\$ 18,27	R\$ 0,18
110394	Bucha em liga zamak para eletroduto 16mm, d=1/2"	ORSE	un	1,20000000	R\$ 0,35	R\$ 0,42
00002557	CAIXA DE LUZ "4 X 4" EM ACO ESMALTADA	SINAPI	UN	0,60000000	R\$ 3,18	R\$ 1,91
00011891	CORDAO DE COBRE, FLEXIVEL, TORCIDO, CLASSE 4 OU 5, ISOLACAO EM PVC/D, 300 V, 2 CONDUTORES DE 2,5 MM2	SINAPI	M	6,60000000	R\$ 4,82	R\$ 31,81
00002673	ELETRODUTO DE PVC RIGIDO ROSCAVEL DE 1/2 ", SEM LUVA	SINAPI	M	2,70000000	R\$ 3,69	R\$ 9,96
00020111	FITA ISOLANTE ADESIVA ANTICHAMA, USO ATE 750 V, EM ROLO DE 19 MM X 20 M	SINAPI	UN	0,09000000	R\$ 13,00	R\$ 1,17
TOTAL Material:						R\$ 45,45

Mão de Obra com Encargos Complementares		FORTE	UNID	COEFICIENTE	PREÇO UNITÁRIO	TOTAL
88247	AUXILIAR DE ELETRICISTA COM ENCARGOS COMPLEMENTARES	SINAPI	H	2,94000000	R\$ 21,58	R\$ 63,45



## RELATÓRIO ANALÍTICO - COMPOSIÇÕES DE CUSTOS

<b>OBRA:</b>	REFORMA E AMPLIAÇÃO DA ESCOLA SANTA RITA DE CÁSSIA NO POVOADO JIBOIA NO MUNICÍPIO DE AFONSO CUNHA/MA	<b>DATA :</b> 14/03/2024	<b>BDI :</b> 28,82%			
<b>DESCRIÇÃO:</b>	REFORMA E AMPLIAÇÃO DA ESCOLA SANTA RITA DE CÁSSIA NO POVOADO JIBOIA NO MUNICÍPIO DE AFONSO CUNHA/MA	<b>FORTE</b>	<b>VERSÃO</b>	<b>HORA</b>	<b>MES</b>	<b>REF.</b>
<b>LOCAL:</b>	POVOADO JIBOIA	ORSE	2023/12	112,54%	70,11%	01/2024
<b>CLIENTE:</b>	PREFEITURA MUNICIPAL DE AFONSO CUNHA - MA	SEINFRA	028.1 COM DESONERAÇÃO	84,44%	47,48%	10/2023
		SINAPI	2024/01 COM DESONERAÇÃO	82,97%	46,10%	03/2024
		PRÓPRIA	PRÓPRIA	0,00%	0,00%	

88264	ELETRICISTA COM ENCARGOS COMPLEMENTARES	SINAPI	H	3,24000000	R\$ 27,53	R\$ 89,20
					TOTAL Mão de Obra com Encargos Complementares:	R\$ 152,65
					<b>VALOR:</b>	<b>R\$ 198,10</b>

### 12.2. COM-15252195 REVISÃO DE PONTO DE TOMADA SIMPLES COM REPOSIÇÃO DA TOMADA (PT)

Material		FORTE	UNID	COEFICIENTE	PREÇO UNITÁRIO	TOTAL
00020111	FITA ISOLANTE ADESIVA ANTICHAMA, USO ATE 750 V, EM ROLO DE 19 MM X 20 M	SINAPI	UN	0,03000000	R\$ 13,00	R\$ 0,39
109096	Tomada 2p + t, ABNT, de embutir, 10 A, com placa em pvc	ORSE	un	1,00000000	R\$ 8,87	R\$ 8,87
					TOTAL Material:	R\$ 9,26

Mão de Obra com Encargos Complementares		FORTE	UNID	COEFICIENTE	PREÇO UNITÁRIO	TOTAL
88264	ELETRICISTA COM ENCARGOS COMPLEMENTARES	SINAPI	H	0,55000000	R\$ 27,53	R\$ 15,14
					TOTAL Mão de Obra com Encargos Complementares:	R\$ 15,14
					<b>VALOR:</b>	<b>R\$ 24,40</b>

### 12.3. 97610 LÂMPADA COMPACTA DE LED 10 W, BASE E27 - FORNECIMENTO E INSTALAÇÃO. AF\_02/2020 (UN)

Material		FORTE	UNID	COEFICIENTE	PREÇO UNITÁRIO	TOTAL
00038194	LAMPADA LED 10 W BIVOLT BRANCA, FORMATO TRADICIONAL (BASE E27)	SINAPI	UN	1,00000000	R\$ 6,65	R\$ 6,65
00012295	SOQUETE DE BAQUELITE BASE E27, PARA LAMPADAS	SINAPI	UN	1,00000000	R\$ 2,57	R\$ 2,57
					TOTAL Material:	R\$ 9,22

Mão de Obra com Encargos Complementares		FORTE	UNID	COEFICIENTE	PREÇO UNITÁRIO	TOTAL
88247	AUXILIAR DE ELETRICISTA COM ENCARGOS COMPLEMENTARES	SINAPI	H	0,06900000	R\$ 21,58	R\$ 1,48
88264	ELETRICISTA COM ENCARGOS COMPLEMENTARES	SINAPI	H	0,16550000	R\$ 27,53	R\$ 4,55
					TOTAL Mão de Obra com Encargos Complementares:	R\$ 6,03
					<b>VALOR:</b>	<b>R\$ 15,25</b>

### 12.4. 101946 QUADRO DE MEDIÇÃO GERAL DE ENERGIA PARA 1 MEDIDOR DE SOBREPOR - FORNECIMENTO E INSTALAÇÃO. AF\_10/2020 (UN)

Material		FORTE	UNID	COEFICIENTE	PREÇO UNITÁRIO	TOTAL
00011950	BUCHA DE NYLON SEM ABA S6, COM PARAFUSO DE 4,20 X 40 MM EM AÇO ZINCADO COM ROSCA SOBERBA, CABECA CHATA E FENDA PHILLIPS	SINAPI	UN	4,00000000	R\$ 0,20	R\$ 0,80
00039808	CAIXA PARA MEDIDOR MONOFASICO, EM POLICARBONATO / TERMOPLASTICO, PARA ALOJAR 1 DISJUNTOR (PADRAO DA CONCESSIONARIA LOCAL)	SINAPI	UN	1,00000000	R\$ 106,89	R\$ 106,89
					TOTAL Material:	R\$ 107,69

Mão de Obra com Encargos Complementares		FORTE	UNID	COEFICIENTE	PREÇO UNITÁRIO	TOTAL
88247	AUXILIAR DE ELETRICISTA COM ENCARGOS COMPLEMENTARES	SINAPI	H	1,52330000	R\$ 21,58	R\$ 32,87
88264	ELETRICISTA COM ENCARGOS COMPLEMENTARES	SINAPI	H	1,52330000	R\$ 27,53	R\$ 41,93
					TOTAL Mão de Obra com Encargos Complementares:	R\$ 74,80
					<b>VALOR:</b>	<b>R\$ 182,49</b>

### 12.5. 101881 QUADRO DE DISTRIBUIÇÃO DE ENERGIA EM CHAPA DE AÇO GALVANIZADO, DE EMBUTIR, COM BARRAMENTO TRIFÁSICO, PARA 40 DISJUNTORES DIN 100A - FORNECIMENTO E INSTALAÇÃO. AF\_10/2020 (UN)



## RELATÓRIO ANALÍTICO - COMPOSIÇÕES DE CUSTOS

<b>OBRA:</b>	REFORMA E AMPLIAÇÃO DA ESCOLA SANTA RITA DE CÁSSIA NO POVOADO JIBOIA NO MUNICÍPIO DE AFONSO CUNHA/MA	<b>DATA :</b> 14/03/2024	<b>BDI :</b> 28,82%			
<b>DESCRIÇÃO:</b>	REFORMA E AMPLIAÇÃO DA ESCOLA SANTA RITA DE CÁSSIA NO POVOADO JIBOIA NO MUNICÍPIO DE AFONSO CUNHA/MA	<b>FONTE</b>	<b>VERSÃO</b>	<b>HORA</b>	<b>MES</b>	<b>REF.</b>
<b>LOCAL:</b>	POVOADO JIBOIA	ORSE	2023/12	112,54%	70,11%	01/2024
<b>CLIENTE:</b>	PREFEITURA MUNICIPAL DE AFONSO CUNHA - MA	SEINFRA	028.1 COM DESONERAÇÃO	84,44%	47,48%	10/2023
		SINAPI	2024/01 COM DESONERAÇÃO	82,97%	46,10%	03/2024
		PRÓPRIA	PRÓPRIA	0,00%	0,00%	

Material		FONTE	UNID	COEFICIENTE	PREÇO UNITÁRIO	TOTAL
00012042	QUADRO DE DISTRIBUICAO COM BARRAMENTO TRIFASICO, DE EMBUTIR, EM CHAPA DE ACO GALVANIZADO, PARA 40 DISJUNTORES DIN, 100 A	SINAPI	UN	1,00000000	R\$ 843,83	R\$ 843,83
TOTAL Material:						R\$ 843,83

Mão de Obra com Encargos Complementares		FONTE	UNID	COEFICIENTE	PREÇO UNITÁRIO	TOTAL
88247	AUXILIAR DE ELETRICISTA COM ENCARGOS COMPLEMENTARES	SINAPI	H	0,63840000	R\$ 21,58	R\$ 13,77
88264	ELETRICISTA COM ENCARGOS COMPLEMENTARES	SINAPI	H	0,63840000	R\$ 27,53	R\$ 17,57
TOTAL Mão de Obra com Encargos Complementares:						R\$ 31,34

Serviço		FONTE	UNID	COEFICIENTE	PREÇO UNITÁRIO	TOTAL
87367	ARGAMASSA TRAÇO 1:1:6 (EM VOLUME DE CIMENTO, CAL E AREIA MÉDIA ÚMIDA) PARA EMBOÇO/MASSA ÚNICA/ASSENTAMENTO DE ALVENARIA DE VEDAÇÃO, PREPARO MANUAL. AF_08/2019	SINAPI	M3	0,01890000	R\$ 687,07	R\$ 12,98
TOTAL Serviço:						R\$ 12,98

<b>VALOR:</b>	<b>R\$ 888,15</b>
---------------	-------------------

### 12.6. 92004 TOMADA MÉDIA DE EMBUTIR (2 MÓDULOS), 2P+T 10 A, INCLUINDO SUPORTE E PLACA - FORNECIMENTO E INSTALAÇÃO. AF\_03/2023 (UN)

Serviço		FONTE	UNID	COEFICIENTE	PREÇO UNITÁRIO	TOTAL
91946	SUPORTE PARAFUSADO COM PLACA DE ENCAIXE 4" X 2" MÉDIO (1,30 M DO PISO) PARA PONTO ELÉTRICO - FORNECIMENTO E INSTALAÇÃO. AF_03/2023	SINAPI	UN	1,00000000	R\$ 11,09	R\$ 11,09
92002	TOMADA MÉDIA DE EMBUTIR (2 MÓDULOS), 2P+T 10 A, SEM SUPORTE E SEM PLACA - FORNECIMENTO E INSTALAÇÃO. AF_03/2023	SINAPI	UN	1,00000000	R\$ 45,10	R\$ 45,10

TOTAL Serviço:						R\$ 56,19
----------------	--	--	--	--	--	-----------

<b>VALOR:</b>	<b>R\$ 56,19</b>
---------------	------------------

### 12.7. 92008 TOMADA BAIXA DE EMBUTIR (2 MÓDULOS), 2P+T 10 A, INCLUINDO SUPORTE E PLACA - FORNECIMENTO E INSTALAÇÃO. AF\_03/2023 (UN)

Serviço		FONTE	UNID	COEFICIENTE	PREÇO UNITÁRIO	TOTAL
91946	SUPORTE PARAFUSADO COM PLACA DE ENCAIXE 4" X 2" MÉDIO (1,30 M DO PISO) PARA PONTO ELÉTRICO - FORNECIMENTO E INSTALAÇÃO. AF_03/2023	SINAPI	UN	1,00000000	R\$ 11,09	R\$ 11,09
92006	TOMADA BAIXA DE EMBUTIR (2 MÓDULOS), 2P+T 10 A, SEM SUPORTE E SEM PLACA - FORNECIMENTO E INSTALAÇÃO. AF_03/2023	SINAPI	UN	1,00000000	R\$ 37,69	R\$ 37,69

TOTAL Serviço:						R\$ 48,78
----------------	--	--	--	--	--	-----------

<b>VALOR:</b>	<b>R\$ 48,78</b>
---------------	------------------

### 12.8. 91996 TOMADA MÉDIA DE EMBUTIR (1 MÓDULO), 2P+T 10 A, INCLUINDO SUPORTE E PLACA - FORNECIMENTO E INSTALAÇÃO. AF\_03/2023 (UN)

Serviço		FONTE	UNID	COEFICIENTE	PREÇO UNITÁRIO	TOTAL
91946	SUPORTE PARAFUSADO COM PLACA DE ENCAIXE 4" X 2" MÉDIO (1,30 M DO PISO) PARA PONTO ELÉTRICO - FORNECIMENTO E INSTALAÇÃO. AF_03/2023	SINAPI	UN	1,00000000	R\$ 11,09	R\$ 11,09
91994	TOMADA MÉDIA DE EMBUTIR (1 MÓDULO), 2P+T 10 A, SEM SUPORTE E SEM PLACA - FORNECIMENTO E INSTALAÇÃO. AF_03/2023	SINAPI	UN	1,00000000	R\$ 24,07	R\$ 24,07

TOTAL Serviço:						R\$ 35,16
----------------	--	--	--	--	--	-----------

<b>VALOR:</b>	<b>R\$ 35,16</b>
---------------	------------------



## RELATÓRIO ANALÍTICO - COMPOSIÇÕES DE CUSTOS

<b>OBRA:</b>	REFORMA E AMPLIAÇÃO DA ESCOLA SANTA RITA DE CÁSSIA NO POVOADO JIBOIA NO MUNICÍPIO DE AFONSO CUNHA/MA	<b>DATA :</b> 14/03/2024	<b>BDI :</b> 28,82%			
<b>DESCRIÇÃO:</b>	REFORMA E AMPLIAÇÃO DA ESCOLA SANTA RITA DE CÁSSIA NO POVOADO JIBOIA NO MUNICÍPIO DE AFONSO CUNHA/MA	<b>FONTE</b>	<b>VERSÃO</b>	<b>HORA</b>	<b>MES</b>	<b>REF.</b>
<b>LOCAL:</b>	POVOADO JIBOIA	ORSE	2023/12	112,54%	70,11%	01/2024
<b>CLIENTE:</b>	PREFEITURA MUNICIPAL DE AFONSO CUNHA - MA	SEINFRA	028.1 COM DESONERAÇÃO	84,44%	47,48%	10/2023
		SINAPI	2024/01 COM DESONERAÇÃO	82,97%	46,10%	03/2024
		PRÓPRIA	PRÓPRIA	0,00%	0,00%	

### 12.9. 91993 TOMADA ALTA DE EMBUTIR (1 MÓDULO), 2P+T 20 A, INCLUINDO SUPORTE E PLACA - FORNECIMENTO E INSTALAÇÃO. AF\_03/2023 (UN)

Serviço		FONTE	UNID	COEFICIENTE	PREÇO UNITÁRIO	TOTAL
91946	SUPORTE PARAFUSADO COM PLACA DE ENCAIXE 4" X 2" MÉDIO (1,30 M DO PISO) PARA PONTO ELÉTRICO - FORNECIMENTO E INSTALAÇÃO. AF_03/2023	SINAPI	UN	1,00000000	R\$ 11,09	R\$ 11,09
91991	TOMADA ALTA DE EMBUTIR (1 MÓDULO), 2P+T 20 A, SEM SUPORTE E SEM PLACA - FORNECIMENTO E INSTALAÇÃO. AF_03/2023	SINAPI	UN	1,00000000	R\$ 35,97	R\$ 35,97
TOTAL Serviço:						R\$ 47,06
<b>VALOR:</b>						<b>R\$ 47,06</b>

### 12.10. 91854 ELETRODUTO FLEXÍVEL CORRUGADO, PVC, DN 25 MM (3/4"), PARA CIRCUITOS TERMINAIS, INSTALADO EM PAREDE - FORNECIMENTO E INSTALAÇÃO. AF\_03/2023 (M)

Material		FONTE	UNID	COEFICIENTE	PREÇO UNITÁRIO	TOTAL
00002688	ELETRODUTO PVC FLEXIVEL CORRUGADO, COR AMARELA, DE 25 MM	SINAPI	M	1,01700000	R\$ 2,41	R\$ 2,45
TOTAL Material:						R\$ 2,45
<b>Mão de Obra com Encargos Complementares</b>						
88247	AUXILIAR DE ELETRICISTA COM ENCARGOS COMPLEMENTARES	SINAPI	H	0,13400000	R\$ 21,58	R\$ 2,89
88264	ELETRICISTA COM ENCARGOS COMPLEMENTARES	SINAPI	H	0,13400000	R\$ 27,53	R\$ 3,68
TOTAL Mão de Obra com Encargos Complementares:						R\$ 6,57
<b>VALOR:</b>						<b>R\$ 9,02</b>

### 12.11. 91936 CAIXA OCTOGONAL 4" X 4", PVC, INSTALADA EM LAJE - FORNECIMENTO E INSTALAÇÃO. AF\_03/2023 (UN)

Material		FONTE	UNID	COEFICIENTE	PREÇO UNITÁRIO	TOTAL
00012001	CAIXA OCTOGONAL DE FUNDO MOVEL, EM PVC, DE 4" X 4", PARA ELETRODUTO FLEXIVEL CORRUGADO	SINAPI	UN	1,00000000	R\$ 8,41	R\$ 8,41
TOTAL Material:						R\$ 8,41
<b>Mão de Obra com Encargos Complementares</b>						
88247	AUXILIAR DE ELETRICISTA COM ENCARGOS COMPLEMENTARES	SINAPI	H	0,22200000	R\$ 21,58	R\$ 4,79
88264	ELETRICISTA COM ENCARGOS COMPLEMENTARES	SINAPI	H	0,22200000	R\$ 27,53	R\$ 6,11
TOTAL Mão de Obra com Encargos Complementares:						R\$ 10,90
<b>VALOR:</b>						<b>R\$ 19,31</b>

### 12.12. 91940 CAIXA RETANGULAR 4" X 2" MÉDIA (1,30 M DO PISO), PVC, INSTALADA EM PAREDE - FORNECIMENTO E INSTALAÇÃO. AF\_03/2023 (UN)

Material		FONTE	UNID	COEFICIENTE	PREÇO UNITÁRIO	TOTAL
00001872	CAIXA DE PASSAGEM, EM PVC, DE 4" X 2", PARA ELETRODUTO FLEXIVEL CORRUGADO	SINAPI	UN	1,00000000	R\$ 3,25	R\$ 3,25
TOTAL Material:						R\$ 3,25
<b>Mão de Obra com Encargos Complementares</b>						
88247	AUXILIAR DE ELETRICISTA COM ENCARGOS COMPLEMENTARES	SINAPI	H	0,29100000	R\$ 21,58	R\$ 6,27
88264	ELETRICISTA COM ENCARGOS COMPLEMENTARES	SINAPI	H	0,29100000	R\$ 27,53	R\$ 8,01
TOTAL Mão de Obra com Encargos Complementares:						R\$ 14,28
<b>Serviço</b>						
		FONTE	UNID	COEFICIENTE	PREÇO UNITÁRIO	TOTAL



## RELATÓRIO ANALÍTICO - COMPOSIÇÕES DE CUSTOS

<b>OBRA:</b>	REFORMA E AMPLIAÇÃO DA ESCOLA SANTA RITA DE CÁSSIA NO POVOADO JIBOIA NO MUNICÍPIO DE AFONSO CUNHA/MA	<b>DATA :</b> 14/03/2024		<b>BDI :</b> 28,82%		
<b>DESCRIÇÃO:</b>	REFORMA E AMPLIAÇÃO DA ESCOLA SANTA RITA DE CÁSSIA NO POVOADO JIBOIA NO MUNICÍPIO DE AFONSO CUNHA/MA	<b>FORTE</b>	<b>VERSÃO</b>	<b>HORA</b>	<b>MES</b>	<b>REF.</b>
<b>LOCAL:</b>	POVOADO JIBOIA	ORSE	2023/12	112,54%	70,11%	01/2024
<b>CLIENTE:</b>	PREFEITURA MUNICIPAL DE AFONSO CUNHA - MA	SEINFRA	028.1 COM DESONERAÇÃO	84,44%	47,48%	10/2023
		SINAPI	2024/01 COM DESONERAÇÃO	82,97%	46,10%	03/2024
		PRÓPRIA	PRÓPRIA	0,00%	0,00%	

88629	ARGAMASSA TRAÇO 1:3 (EM VOLUME DE CIMENTO E AREIA MÉDIA ÚMIDA), PREPARO MANUAL. AF_08/2019	SINAPI	M3	0,00090000	R\$ 693,95	R\$ 0,62
					TOTAL Serviço:	R\$ 0,62
					<b>VALOR:</b>	<b>R\$ 18,15</b>

### 12.13. 97886 CAIXA ENTERRADA ELÉTRICA RETANGULAR, EM ALVENARIA COM TIJOLOS CERÂMICOS MACIÇOS, FUNDO COM BRITA, DIMENSÕES INTERNAS: 0,3X0,3X0,3 M. AF\_12/2020 (UN)

Material	FORTE	UNID	COEFICIENTE	PREÇO UNITÁRIO	TOTAL	
00007258	TIJOLO CERAMICO MACICO COMUM *5 X 10 X 20* CM (L X A X C)	SINAPI	UN	38,69100000	R\$ 0,68	R\$ 26,30
					TOTAL Material:	R\$ 26,30

Mão de Obra com Encargos Complementares	FORTE	UNID	COEFICIENTE	PREÇO UNITÁRIO	TOTAL	
88309	PEDREIRO COM ENCARGOS COMPLEMENTARES	SINAPI	H	1,26860000	R\$ 25,49	R\$ 32,33
88316	SERVENTE COM ENCARGOS COMPLEMENTARES	SINAPI	H	0,99670000	R\$ 20,58	R\$ 20,51
					TOTAL Mão de Obra com Encargos Complementares:	R\$ 52,84

Serviço	FORTE	UNID	COEFICIENTE	PREÇO UNITÁRIO	TOTAL	
100475	ARGAMASSA TRAÇO 1:3 (EM VOLUME DE CIMENTO E AREIA MÉDIA ÚMIDA) COM ADIÇÃO DE IMPERMEABILIZANTE, PREPARO MECÂNICO COM BETONEIRA 400 L. AF_08/2019	SINAPI	M3	0,02780000	R\$ 803,87	R\$ 22,34
87316	ARGAMASSA TRAÇO 1:4 (EM VOLUME DE CIMENTO E AREIA GROSSA ÚMIDA) PARA CHAPISCO CONVENCIONAL, PREPARO MECÂNICO COM BETONEIRA 400 L. AF_08/2019	SINAPI	M3	0,00390000	R\$ 488,25	R\$ 1,90
97734	PEÇA RETANGULAR PRÉ-MOLDADA, VOLUME DE CONCRETO DE 10 A 30 LITROS, TAXA DE AÇO APROXIMADA DE 30KG/M³. AF_01/2018	SINAPI	M3	0,01750000	R\$ 2.839,17	R\$ 49,68
101619	PREPARO DE FUNDO DE VALA COM LARGURA MENOR QUE 1,5 M, COM CAMADA DE BRITA, LANÇAMENTO MANUAL. AF_08/2020	SINAPI	M3	0,03600000	R\$ 252,75	R\$ 9,09
					TOTAL Serviço:	R\$ 83,01
					<b>VALOR:</b>	<b>R\$ 162,15</b>

### 12.14. 91953 INTERRUPTOR SIMPLES (1 MÓDULO), 10A/250V, INCLUINDO SUPORTE E PLACA - FORNECIMENTO E INSTALAÇÃO. AF\_03/2023 (UN)

Serviço	FORTE	UNID	COEFICIENTE	PREÇO UNITÁRIO	TOTAL	
91952	INTERRUPTOR SIMPLES (1 MÓDULO), 10A/250V, SEM SUPORTE E SEM PLACA - FORNECIMENTO E INSTALAÇÃO. AF_03/2023	SINAPI	UN	1,00000000	R\$ 18,86	R\$ 18,86
91946	SUPORTE PARAFUSADO COM PLACA DE ENCAIXE 4" X 2" MÉDIO (1,30 M DO PISO) PARA PONTO ELÉTRICO - FORNECIMENTO E INSTALAÇÃO. AF_03/2023	SINAPI	UN	1,00000000	R\$ 11,09	R\$ 11,09
					TOTAL Serviço:	R\$ 29,95
					<b>VALOR:</b>	<b>R\$ 29,95</b>

### 12.15. 91959 INTERRUPTOR SIMPLES (2 MÓDULOS), 10A/250V, INCLUINDO SUPORTE E PLACA - FORNECIMENTO E INSTALAÇÃO. AF\_03/2023 (UN)

Serviço	FORTE	UNID	COEFICIENTE	PREÇO UNITÁRIO	TOTAL	
91958	INTERRUPTOR SIMPLES (2 MÓDULOS), 10A/250V, SEM SUPORTE E SEM PLACA - FORNECIMENTO E INSTALAÇÃO. AF_03/2023	SINAPI	UN	1,00000000	R\$ 34,69	R\$ 34,69
91946	SUPORTE PARAFUSADO COM PLACA DE ENCAIXE 4" X 2" MÉDIO (1,30 M DO PISO) PARA PONTO ELÉTRICO - FORNECIMENTO E INSTALAÇÃO. AF_03/2023	SINAPI	UN	1,00000000	R\$ 11,09	R\$ 11,09
					TOTAL Serviço:	R\$ 45,78
					<b>VALOR:</b>	<b>R\$ 45,78</b>



## RELATÓRIO ANALÍTICO - COMPOSIÇÕES DE CUSTOS

<b>OBRA:</b>	REFORMA E AMPLIAÇÃO DA ESCOLA SANTA RITA DE CÁSSIA NO POVOADO JIBOIA NO MUNICÍPIO DE AFONSO CUNHA/MA	<b>DATA :</b> 14/03/2024	<b>BDI :</b> 28,82%			
<b>DESCRIÇÃO:</b>	REFORMA E AMPLIAÇÃO DA ESCOLA SANTA RITA DE CÁSSIA NO POVOADO JIBOIA NO MUNICÍPIO DE AFONSO CUNHA/MA	<b>FORTE</b>	<b>VERSÃO</b>	<b>HORA</b>	<b>MES</b>	<b>REF.</b>
<b>LOCAL:</b>	POVOADO JIBOIA	ORSE	2023/12	112,54%	70,11%	01/2024
<b>CLIENTE:</b>	PREFEITURA MUNICIPAL DE AFONSO CUNHA - MA	SEINFRA	028.1 COM DESONERAÇÃO	84,44%	47,48%	10/2023
		SINAPI	2024/01 COM DESONERAÇÃO	82,97%	46,10%	03/2024
		PRÓPRIA	PRÓPRIA	0,00%	0,00%	

### 12.16. S13176 Luminária sobrepor quadrada Led 24W\*, 6500K G- Light ou similar (un)

Encargos Complementares		FORTE	UNID	COEFICIENTE	PREÇO UNITÁRIO	TOTAL
S10552	Encargos Complementares - Eletricista	ORSE	h	1,00000000	R\$ 3,68	R\$ 3,68
S10549	Encargos Complementares - Servente	ORSE	h	1,00000000	R\$ 3,82	R\$ 3,82
TOTAL Encargos Complementares:						R\$ 7,50
Material		FORTE	UNID	COEFICIENTE	PREÇO UNITÁRIO	TOTAL
I13962	Luminária sobrepor quadrada Led 24W*, 6500K G- Light ou similar	ORSE	un	1,00000000	R\$ 62,67	R\$ 62,67
TOTAL Material:						R\$ 62,67
Mão de Obra		FORTE	UNID	COEFICIENTE	PREÇO UNITÁRIO	TOTAL
I02436S	Eletricista (horista)	ORSE	h	1,00000000	R\$ 18,21	R\$ 18,21
I06111S	Servente de obras (horista)	ORSE	h	1,00000000	R\$ 12,75	R\$ 12,75
TOTAL Mão de Obra:						R\$ 30,96
<b>VALOR:</b>						<b>R\$ 101,13</b>

### 12.17. 101894 DISJUNTOR TRIPOLAR TIPO NEMA, CORRENTE NOMINAL DE 60 ATÉ 100A - FORNECIMENTO E INSTALAÇÃO. AF\_10/2020 (UN)

Material		FORTE	UNID	COEFICIENTE	PREÇO UNITÁRIO	TOTAL
00002373	DISJUNTOR TIPO NEMA, TRIPOLAR 60 ATE 100 A, TENSAO MAXIMA DE 415 V	SINAPI	UN	1,00000000	R\$ 96,47	R\$ 96,47
00001576	TERMINAL A COMPRESSAO EM COBRE ESTANHADO PARA CABO 25 MM2, 1 FURO E 1 COMPRESSAO, PARA PARAFUSO DE FIXACAO M8	SINAPI	UN	3,00000000	R\$ 2,67	R\$ 8,01
TOTAL Material:						R\$ 104,48
Mão de Obra com Encargos Complementares		FORTE	UNID	COEFICIENTE	PREÇO UNITÁRIO	TOTAL
88247	AUXILIAR DE ELETRICISTA COM ENCARGOS COMPLEMENTARES	SINAPI	H	0,78300000	R\$ 21,58	R\$ 16,89
88264	ELETRICISTA COM ENCARGOS COMPLEMENTARES	SINAPI	H	0,78300000	R\$ 27,53	R\$ 21,55
TOTAL Mão de Obra com Encargos Complementares:						R\$ 38,44
<b>VALOR:</b>						<b>R\$ 142,92</b>

### 12.18. 93654 DISJUNTOR MONOPOLAR TIPO DIN, CORRENTE NOMINAL DE 16A - FORNECIMENTO E INSTALAÇÃO. AF\_10/2020 (UN)

Material		FORTE	UNID	COEFICIENTE	PREÇO UNITÁRIO	TOTAL
00034653	DISJUNTOR TERMOMAGNETICO PARA TRILHO DIN (IEC), MONOPOLAR, 6 - 32 A	SINAPI	UN	1,00000000	R\$ 7,87	R\$ 7,87
00001570	TERMINAL A COMPRESSAO EM COBRE ESTANHADO PARA CABO 2,5 MM2, 1 FURO E 1 COMPRESSAO, PARA PARAFUSO DE FIXACAO M5	SINAPI	UN	1,00000000	R\$ 0,97	R\$ 0,97
TOTAL Material:						R\$ 8,84
Mão de Obra com Encargos Complementares		FORTE	UNID	COEFICIENTE	PREÇO UNITÁRIO	TOTAL
88247	AUXILIAR DE ELETRICISTA COM ENCARGOS COMPLEMENTARES	SINAPI	H	0,04760000	R\$ 21,58	R\$ 1,02
88264	ELETRICISTA COM ENCARGOS COMPLEMENTARES	SINAPI	H	0,04760000	R\$ 27,53	R\$ 1,31
TOTAL Mão de Obra com Encargos Complementares:						R\$ 2,33
<b>VALOR:</b>						<b>R\$ 11,17</b>

### 12.19. 93653 DISJUNTOR MONOPOLAR TIPO DIN, CORRENTE NOMINAL DE 10A - FORNECIMENTO E INSTALAÇÃO. AF\_10/2020 (UN)





## RELATÓRIO ANALÍTICO - COMPOSIÇÕES DE CUSTOS

<b>OBRA:</b>	REFORMA E AMPLIAÇÃO DA ESCOLA SANTA RITA DE CÁSSIA NO POVOADO JIBOIA NO MUNICÍPIO DE AFONSO CUNHA/MA	<b>DATA :</b> 14/03/2024	<b>BDI :</b> 28,82%			
<b>DESCRIÇÃO:</b>	REFORMA E AMPLIAÇÃO DA ESCOLA SANTA RITA DE CÁSSIA NO POVOADO JIBOIA NO MUNICÍPIO DE AFONSO CUNHA/MA	<b>FONTE</b>	<b>VERSÃO</b>	<b>HORA</b>	<b>MES</b>	<b>REF.</b>
<b>LOCAL:</b>	POVOADO JIBOIA	ORSE	2023/12	112,54%	70,11%	01/2024
<b>CLIENTE:</b>	PREFEITURA MUNICIPAL DE AFONSO CUNHA - MA	SEINFRA	028.1 COM DESONERAÇÃO	84,44%	47,48%	10/2023
		SINAPI	2024/01 COM DESONERAÇÃO	82,97%	46,10%	03/2024
		PRÓPRIA	PRÓPRIA	0,00%	0,00%	

Material		FONTE	UNID	COEFICIENTE	PREÇO UNITÁRIO	TOTAL
00034653	DISJUNTOR TERMOMAGNETICO PARA TRILHO DIN (IEC), MONOPOLAR, 6 - 32 A	SINAPI	UN	1,00000000	R\$ 7,87	R\$ 7,87
00001570	TERMINAL A COMPRESSAO EM COBRE ESTANHADO PARA CABO 2,5 MM2, 1 FURO E 1 COMPRESSAO, PARA PARAFUSO DE FIXACAO M5	SINAPI	UN	1,00000000	R\$ 0,97	R\$ 0,97
					TOTAL Material:	R\$ 8,84

Mão de Obra com Encargos Complementares		FONTE	UNID	COEFICIENTE	PREÇO UNITÁRIO	TOTAL
88247	AUXILIAR DE ELETRICISTA COM ENCARGOS COMPLEMENTARES	SINAPI	H	0,03520000	R\$ 21,58	R\$ 0,75
88264	ELETRICISTA COM ENCARGOS COMPLEMENTARES	SINAPI	H	0,03520000	R\$ 27,53	R\$ 0,96
					TOTAL Mão de Obra com Encargos Complementares:	R\$ 1,71
					<b>VALOR:</b>	<b>R\$ 10,55</b>

### 12.20. 91926 CABO DE COBRE FLEXÍVEL ISOLADO, 2,5 MM², ANTI-CHAMA 450/750 V, PARA CIRCUITOS TERMINAIS - FORNECIMENTO E INSTALAÇÃO. AF\_03/2023 (M)

Material		FONTE	UNID	COEFICIENTE	PREÇO UNITÁRIO	TOTAL
00001014	CABO DE COBRE, FLEXIVEL, CLASSE 4 OU 5, ISOLACAO EM PVC/A, ANTICHAMA BWF-B, 1 CONDUTOR, 450/750 V, SECAO NOMINAL 2,5 MM2	SINAPI	M	1,24340000	R\$ 2,04	R\$ 2,53
00021127	FITA ISOLANTE ADESIVA ANTICHAMA, USO ATE 750 V, EM ROLO DE 19 MM X 5 M	SINAPI	UN	0,00940000	R\$ 4,91	R\$ 0,04
					TOTAL Material:	R\$ 2,57

Mão de Obra com Encargos Complementares		FONTE	UNID	COEFICIENTE	PREÇO UNITÁRIO	TOTAL
88247	AUXILIAR DE ELETRICISTA COM ENCARGOS COMPLEMENTARES	SINAPI	H	0,02900000	R\$ 21,58	R\$ 0,62
88264	ELETRICISTA COM ENCARGOS COMPLEMENTARES	SINAPI	H	0,02900000	R\$ 27,53	R\$ 0,79
					TOTAL Mão de Obra com Encargos Complementares:	R\$ 1,41
					<b>VALOR:</b>	<b>R\$ 3,98</b>

### 12.21. 91928 CABO DE COBRE FLEXÍVEL ISOLADO, 4 MM², ANTI-CHAMA 450/750 V, PARA CIRCUITOS TERMINAIS - FORNECIMENTO E INSTALAÇÃO. AF\_03/2023 (M)

Material		FONTE	UNID	COEFICIENTE	PREÇO UNITÁRIO	TOTAL
00000981	CABO DE COBRE, FLEXIVEL, CLASSE 4 OU 5, ISOLACAO EM PVC/A, ANTICHAMA BWF-B, 1 CONDUTOR, 450/750 V, SECAO NOMINAL 4 MM2	SINAPI	M	1,24340000	R\$ 3,38	R\$ 4,20
00021127	FITA ISOLANTE ADESIVA ANTICHAMA, USO ATE 750 V, EM ROLO DE 19 MM X 5 M	SINAPI	UN	0,00940000	R\$ 4,91	R\$ 0,04
					TOTAL Material:	R\$ 4,24

Mão de Obra com Encargos Complementares		FONTE	UNID	COEFICIENTE	PREÇO UNITÁRIO	TOTAL
88247	AUXILIAR DE ELETRICISTA COM ENCARGOS COMPLEMENTARES	SINAPI	H	0,03900000	R\$ 21,58	R\$ 0,84
88264	ELETRICISTA COM ENCARGOS COMPLEMENTARES	SINAPI	H	0,03900000	R\$ 27,53	R\$ 1,07
					TOTAL Mão de Obra com Encargos Complementares:	R\$ 1,91
					<b>VALOR:</b>	<b>R\$ 6,15</b>

### 12.22. 91935 CABO DE COBRE FLEXÍVEL ISOLADO, 16 MM², ANTI-CHAMA 0,6/1,0 KV, PARA CIRCUITOS TERMINAIS - FORNECIMENTO E INSTALAÇÃO. AF\_03/2023 (M)

Material		FONTE	UNID	COEFICIENTE	PREÇO UNITÁRIO	TOTAL
00000995	CABO DE COBRE, FLEXIVEL, CLASSE 4 OU 5, ISOLACAO EM PVC/A, ANTICHAMA BWF-B, COBERTURA PVC-ST1, ANTICHAMA BWF-B, 1 CONDUTOR, 0,6/1 KV, SECAO NOMINAL 16 MM2	SINAPI	M	1,24340000	R\$ 14,10	R\$ 17,53





## RELATÓRIO ANALÍTICO - COMPOSIÇÕES DE CUSTOS

<b>OBRA:</b>	REFORMA E AMPLIAÇÃO DA ESCOLA SANTA RITA DE CÁSSIA NO POVOADO JIBOIA NO MUNICÍPIO DE AFONSO CUNHA/MA	<b>DATA :</b> 14/03/2024	<b>BDI :</b> 28,82%			
<b>DESCRIÇÃO:</b>	REFORMA E AMPLIAÇÃO DA ESCOLA SANTA RITA DE CÁSSIA NO POVOADO JIBOIA NO MUNICÍPIO DE AFONSO CUNHA/MA	<b>FONTE</b>	<b>VERSÃO</b>	<b>HORA</b>	<b>MES</b>	<b>REF.</b>
<b>LOCAL:</b>	POVOADO JIBOIA	ORSE	2023/12	112,54%	70,11%	01/2024
<b>CLIENTE:</b>	PREFEITURA MUNICIPAL DE AFONSO CUNHA - MA	SEINFRA	028.1 COM DESONERAÇÃO	84,44%	47,48%	10/2023
		SINAPI	2024/01 COM DESONERAÇÃO	82,97%	46,10%	03/2024
		PRÓPRIA	PRÓPRIA	0,00%	0,00%	

00021127	FITA ISOLANTE ADESIVA ANTICHAMA, USO ATE 750 V, EM ROLO DE 19 MM X 5 M	SINAPI	UN	0,00940000	R\$ 4,91	R\$ 0,04
					TOTAL Material:	R\$ 17,57

Mão de Obra com Encargos Complementares		FONTE	UNID	COEFICIENTE	PREÇO UNITÁRIO	TOTAL
88247	AUXILIAR DE ELETRICISTA COM ENCARGOS COMPLEMENTARES	SINAPI	H	0,11400000	R\$ 21,58	R\$ 2,46
88264	ELETRICISTA COM ENCARGOS COMPLEMENTARES	SINAPI	H	0,11400000	R\$ 27,53	R\$ 3,13
					TOTAL Mão de Obra com Encargos Complementares:	R\$ 5,59
					<b>VALOR:</b>	<b>R\$ 23,16</b>

### 12.23. S13149 Dispositivo DR tetrapolar 100 A, tipo AC, 30MA (un)

Encargos Complementares		FONTE	UNID	COEFICIENTE	PREÇO UNITÁRIO	TOTAL
S10552	Encargos Complementares - Eletricista	ORSE	h	0,60000000	R\$ 3,68	R\$ 2,21
S10549	Encargos Complementares - Servente	ORSE	h	0,60000000	R\$ 3,82	R\$ 2,29
					TOTAL Encargos Complementares:	R\$ 4,50

Material		FONTE	UNID	COEFICIENTE	PREÇO UNITÁRIO	TOTAL
I39449S	Dispositivo dr, 4 polos, sensibilidade de 30 ma, corrente de 100 a, tipo ac	ORSE	un	1,00000000	R\$ 273,74	R\$ 273,74
					TOTAL Material:	R\$ 273,74

Mão de Obra		FONTE	UNID	COEFICIENTE	PREÇO UNITÁRIO	TOTAL
I02436S	Eletricista (horista)	ORSE	h	0,60000000	R\$ 18,21	R\$ 10,93
I06111S	Servente de obras (horista)	ORSE	h	0,60000000	R\$ 12,75	R\$ 7,65
					TOTAL Mão de Obra:	R\$ 18,58
					<b>VALOR:</b>	<b>R\$ 296,80</b>

### 12.24. 96985 HASTE DE ATERRAMENTO, DIÂMETRO 5/8", COM 3 METROS - FORNECIMENTO E INSTALAÇÃO. AF\_08/2023 (UN)

Material		FONTE	UNID	COEFICIENTE	PREÇO UNITÁRIO	TOTAL
00003379	HASTE DE ATERRAMENTO EM ACO COM 3,00 M DE COMPRIMENTO E DN = 5/8", REVESTIDA COM BAIXA CAMADA DE COBRE, SEM CONECTOR	SINAPI	UN	1,00000000	R\$ 72,41	R\$ 72,41
					TOTAL Material:	R\$ 72,41

Mão de Obra com Encargos Complementares		FONTE	UNID	COEFICIENTE	PREÇO UNITÁRIO	TOTAL
88247	AUXILIAR DE ELETRICISTA COM ENCARGOS COMPLEMENTARES	SINAPI	H	0,24840000	R\$ 21,58	R\$ 5,36
88264	ELETRICISTA COM ENCARGOS COMPLEMENTARES	SINAPI	H	0,24840000	R\$ 27,53	R\$ 6,83
					TOTAL Mão de Obra com Encargos Complementares:	R\$ 12,19
					<b>VALOR:</b>	<b>R\$ 84,60</b>

### 12.25. S13150 Dispositivo de proteção contra surto de tensão DPS 20kA - 175v (un)

Encargos Complementares		FONTE	UNID	COEFICIENTE	PREÇO UNITÁRIO	TOTAL
S10552	Encargos Complementares - Eletricista	ORSE	h	0,30000000	R\$ 3,68	R\$ 1,10
S10549	Encargos Complementares - Servente	ORSE	h	0,30000000	R\$ 3,82	R\$ 1,15
					TOTAL Encargos Complementares:	R\$ 2,25

Material		FONTE	UNID	COEFICIENTE	PREÇO UNITÁRIO	TOTAL
----------	--	-------	------	-------------	----------------	-------



## RELATÓRIO ANALÍTICO - COMPOSIÇÕES DE CUSTOS

<b>OBRA:</b>	REFORMA E AMPLIAÇÃO DA ESCOLA SANTA RITA DE CÁSSIA NO POVOADO JIBOIA NO MUNICÍPIO DE AFONSO CUNHA/MA	<b>DATA :</b> 14/03/2024	<b>BDI :</b> 28,82%			
<b>DESCRIÇÃO:</b>	REFORMA E AMPLIAÇÃO DA ESCOLA SANTA RITA DE CÁSSIA NO POVOADO JIBOIA NO MUNICÍPIO DE AFONSO CUNHA/MA	<b>FONTE</b>	<b>VERSÃO</b>	<b>HORA</b>	<b>MES</b>	<b>REF.</b>
<b>LOCAL:</b>	POVOADO JIBOIA	ORSE	2023/12	112,54%	70,11%	01/2024
<b>CLIENTE:</b>	PREFEITURA MUNICIPAL DE AFONSO CUNHA - MA	SEINFRA	028.1 COM DESONERAÇÃO	84,44%	47,48%	10/2023
		SINAPI	2024/01 COM DESONERAÇÃO	82,97%	46,10%	03/2024
		PRÓPRIA	PRÓPRIA	0,00%	0,00%	

139465S	Dispositivo dps classe ii, 1 polo, tensao maxima de 175 v, corrente maxima de *20* ka (tipo ac)	ORSE	un	1,00000000	R\$ 57,77	R\$ 57,77
					TOTAL Material:	R\$ 57,77

Mão de Obra		FONTE	UNID	COEFICIENTE	PREÇO UNITÁRIO	TOTAL
I02436S	Eletricista (horista)	ORSE	h	0,30000000	R\$ 18,21	R\$ 5,46
I06111S	Servente de obras (horista)	ORSE	h	0,30000000	R\$ 12,75	R\$ 3,83
					TOTAL Mão de Obra:	R\$ 9,29
					<b>VALOR:</b>	<b>R\$ 69,29</b>

### 13.1. CPU 07 REVISÃO DE PONTO DE ÁGUA (UND)

Material	FONTE	UNID	COEFICIENTE	PREÇO UNITÁRIO	TOTAL	
00000119	ADESIVO PLASTICO PARA PVC, BISNAGA COM 75 GR	SINAPI	UN	0,35000000	R\$ 6,38	R\$ 2,23
00003501	JOELHO, PVC SOLDÁVEL, 45 GRAUS, 32 MM, COR MARROM, PARA AGUA FRIA PREDIAL	SINAPI	UN	0,10000000	R\$ 4,16	R\$ 0,42
00009869	TUBO PVC, SOLDÁVEL, DE 32 MM, AGUA FRIA (NBR-5648)	SINAPI	M	3,20000000	R\$ 9,00	R\$ 28,80
					TOTAL Material:	R\$ 31,45

Mão de Obra com Encargos Complementares		FONTE	UNID	COEFICIENTE	PREÇO UNITÁRIO	TOTAL
88267	ENCANADOR OU BOMBEIRO HIDRÁULICO COM ENCARGOS COMPLEMENTARES	SINAPI	H	2,55000000	R\$ 24,73	R\$ 63,06
88316	SERVENTE COM ENCARGOS COMPLEMENTARES	SINAPI	H	2,83000000	R\$ 20,58	R\$ 58,24
					TOTAL Mão de Obra com Encargos Complementares:	R\$ 121,30
					<b>VALOR:</b>	<b>R\$ 152,75</b>

### 13.2. 89356 TUBO, PVC, SOLDÁVEL, DN 25MM, INSTALADO EM RAMAL OU SUB-RAMAL DE ÁGUA - FORNECIMENTO E INSTALAÇÃO. AF\_06/2022 (M)

Material	FONTE	UNID	COEFICIENTE	PREÇO UNITÁRIO	TOTAL	
00038383	LIXA D'AGUA EM FOLHA, GRAO 100	SINAPI	UN	0,08860000	R\$ 2,06	R\$ 0,18
00009868	TUBO PVC, SOLDÁVEL, DE 25 MM, AGUA FRIA (NBR-5648)	SINAPI	M	1,04930000	R\$ 4,17	R\$ 4,37
					TOTAL Material:	R\$ 4,55

Mão de Obra com Encargos Complementares		FONTE	UNID	COEFICIENTE	PREÇO UNITÁRIO	TOTAL
88248	AUXILIAR DE ENCANADOR OU BOMBEIRO HIDRÁULICO COM ENCARGOS COMPLEMENTARES	SINAPI	H	0,38000000	R\$ 20,62	R\$ 7,83
88267	ENCANADOR OU BOMBEIRO HIDRÁULICO COM ENCARGOS COMPLEMENTARES	SINAPI	H	0,38000000	R\$ 24,73	R\$ 9,39
					TOTAL Mão de Obra com Encargos Complementares:	R\$ 17,22
					<b>VALOR:</b>	<b>R\$ 21,77</b>

### 13.3. 89408 JOELHO 90 GRAUS, PVC, SOLDÁVEL, DN 25MM, INSTALADO EM RAMAL DE DISTRIBUIÇÃO DE ÁGUA - FORNECIMENTO E INSTALAÇÃO. AF\_06/2022 (UN)

Material	FONTE	UNID	COEFICIENTE	PREÇO UNITÁRIO	TOTAL	
00000122	ADESIVO PLASTICO PARA PVC, FRASCO COM *850* GR	SINAPI	UN	0,00710000	R\$ 49,09	R\$ 0,34
00003529	JOELHO PVC, SOLDÁVEL, 90 GRAUS, 25 MM, COR MARROM, PARA AGUA FRIA PREDIAL	SINAPI	UN	1,00000000	R\$ 0,73	R\$ 0,73
00038383	LIXA D'AGUA EM FOLHA, GRAO 100	SINAPI	UN	0,03020000	R\$ 2,06	R\$ 0,06
00020083	SOLUCAO PREPARADORA / LIMPADORA PARA PVC, FRASCO COM 1000 CM3	SINAPI	UN	0,00800000	R\$ 55,61	R\$ 0,44
					TOTAL Material:	R\$ 1,57



## RELATÓRIO ANALÍTICO - COMPOSIÇÕES DE CUSTOS

<b>OBRA:</b>	REFORMA E AMPLIAÇÃO DA ESCOLA SANTA RITA DE CÁSSIA NO POVOADO JIBOIA NO MUNICÍPIO DE AFONSO CUNHA/MA	<b>DATA :</b> 14/03/2024	<b>BDI :</b> 28,82%			
<b>DESCRIÇÃO:</b>	REFORMA E AMPLIAÇÃO DA ESCOLA SANTA RITA DE CÁSSIA NO POVOADO JIBOIA NO MUNICÍPIO DE AFONSO CUNHA/MA	<b>FONTE</b>	<b>VERSÃO</b>	<b>HORA</b>	<b>MES</b>	<b>REF.</b>
<b>LOCAL:</b>	POVOADO JIBOIA	ORSE	2023/12	112,54%	70,11%	01/2024
<b>CLIENTE:</b>	PREFEITURA MUNICIPAL DE AFONSO CUNHA - MA	SEINFRA	028.1 COM DESONERAÇÃO	84,44%	47,48%	10/2023
		SINAPI	2024/01 COM DESONERAÇÃO	82,97%	46,10%	03/2024
		PRÓPRIA	PRÓPRIA	0,00%	0,00%	

Mão de Obra com Encargos Complementares		FONTE	UNID	COEFICIENTE	PREÇO UNITÁRIO	TOTAL
88248	AUXILIAR DE ENCANADOR OU BOMBEIRO HIDRÁULICO COM ENCARGOS COMPLEMENTARES	SINAPI	H	0,13590000	R\$ 20,62	R\$ 2,80
88267	ENCANADOR OU BOMBEIRO HIDRÁULICO COM ENCARGOS COMPLEMENTARES	SINAPI	H	0,13590000	R\$ 24,73	R\$ 3,36
TOTAL Mão de Obra com Encargos Complementares:						R\$ 6,16
<b>VALOR:</b>						<b>R\$ 7,73</b>

### 13.4. 89395 TE, PVC, SOLDÁVEL, DN 25MM, INSTALADO EM RAMAL OU SUB-RAMAL DE ÁGUA - FORNECIMENTO E INSTALAÇÃO. AF\_06/2022 (UN)

Material	FONTE	UNID	COEFICIENTE	PREÇO UNITÁRIO	TOTAL	
0000122	ADESIVO PLASTICO PARA PVC, FRASCO COM *850* GR	SINAPI	UN	0,01060000	R\$ 49,09	R\$ 0,52
00038383	LIXA D'AGUA EM FOLHA, GRAO 100	SINAPI	UN	0,05070000	R\$ 2,06	R\$ 0,10
00020083	SOLUCAO PREPARADORA / LIMPADORA PARA PVC, FRASCO COM 1000 CM3	SINAPI	UN	0,01200000	R\$ 55,61	R\$ 0,66
00007139	TE SOLDAVEL, PVC, 90 GRAUS, 25 MM, PARA AGUA FRIA PREDIAL (NBR 5648)	SINAPI	UN	1,00000000	R\$ 1,21	R\$ 1,21
TOTAL Material:					R\$ 2,49	

Mão de Obra com Encargos Complementares		FONTE	UNID	COEFICIENTE	PREÇO UNITÁRIO	TOTAL
88248	AUXILIAR DE ENCANADOR OU BOMBEIRO HIDRÁULICO COM ENCARGOS COMPLEMENTARES	SINAPI	H	0,20260000	R\$ 20,62	R\$ 4,17
88267	ENCANADOR OU BOMBEIRO HIDRÁULICO COM ENCARGOS COMPLEMENTARES	SINAPI	H	0,20260000	R\$ 24,73	R\$ 5,01
TOTAL Mão de Obra com Encargos Complementares:						R\$ 9,18
<b>VALOR:</b>						<b>R\$ 11,67</b>

### 13.5. 89357 TUBO, PVC, SOLDÁVEL, DN 32MM, INSTALADO EM RAMAL OU SUB-RAMAL DE ÁGUA - FORNECIMENTO E INSTALAÇÃO. AF\_06/2022 (M)

Material	FONTE	UNID	COEFICIENTE	PREÇO UNITÁRIO	TOTAL	
00038383	LIXA D'AGUA EM FOLHA, GRAO 100	SINAPI	UN	0,10560000	R\$ 2,06	R\$ 0,21
00009869	TUBO PVC, SOLDAVEL, DE 32 MM, AGUA FRIA (NBR-5648)	SINAPI	M	1,04930000	R\$ 9,00	R\$ 9,44
TOTAL Material:					R\$ 9,65	

Mão de Obra com Encargos Complementares		FONTE	UNID	COEFICIENTE	PREÇO UNITÁRIO	TOTAL
88248	AUXILIAR DE ENCANADOR OU BOMBEIRO HIDRÁULICO COM ENCARGOS COMPLEMENTARES	SINAPI	H	0,45300000	R\$ 20,62	R\$ 9,34
88267	ENCANADOR OU BOMBEIRO HIDRÁULICO COM ENCARGOS COMPLEMENTARES	SINAPI	H	0,45300000	R\$ 24,73	R\$ 11,20
TOTAL Mão de Obra com Encargos Complementares:						R\$ 20,54
<b>VALOR:</b>						<b>R\$ 30,19</b>

### 13.6. 89415 CURVA 90 GRAUS, PVC, SOLDÁVEL, DN 32MM, INSTALADO EM RAMAL DE DISTRIBUIÇÃO DE ÁGUA - FORNECIMENTO E INSTALAÇÃO. AF\_06/2022 (UN)

Material	FONTE	UNID	COEFICIENTE	PREÇO UNITÁRIO	TOTAL	
0000122	ADESIVO PLASTICO PARA PVC, FRASCO COM *850* GR	SINAPI	UN	0,00940000	R\$ 49,09	R\$ 0,46
00001957	CURVA DE PVC 90 GRAUS, SOLDAVEL, 32 MM, COR MARROM, PARA AGUA FRIA PREDIAL	SINAPI	UN	1,00000000	R\$ 6,48	R\$ 6,48
00038383	LIXA D'AGUA EM FOLHA, GRAO 100	SINAPI	UN	0,03600000	R\$ 2,06	R\$ 0,07
00020083	SOLUCAO PREPARADORA / LIMPADORA PARA PVC, FRASCO COM 1000 CM3	SINAPI	UN	0,01100000	R\$ 55,61	R\$ 0,61



## RELATÓRIO ANALÍTICO - COMPOSIÇÕES DE CUSTOS

<b>OBRA:</b>	REFORMA E AMPLIAÇÃO DA ESCOLA SANTA RITA DE CÁSSIA NO POVOADO JIBOIA NO MUNICÍPIO DE AFONSO CUNHA/MA	<b>DATA :</b> 14/03/2024	<b>BDI :</b> 28,82%			
<b>DESCRIÇÃO:</b>	REFORMA E AMPLIAÇÃO DA ESCOLA SANTA RITA DE CÁSSIA NO POVOADO JIBOIA NO MUNICÍPIO DE AFONSO CUNHA/MA	<b>FONTE</b>	<b>VERSÃO</b>	<b>HORA</b>	<b>MES</b>	<b>REF.</b>
<b>LOCAL:</b>	POVOADO JIBOIA	ORSE	2023/12	112,54%	70,11%	01/2024
<b>CLIENTE:</b>	PREFEITURA MUNICIPAL DE AFONSO CUNHA - MA	SEINFRA	028.1 COM DESONERAÇÃO	84,44%	47,48%	10/2023
		SINAPI	2024/01 COM DESONERAÇÃO	82,97%	46,10%	03/2024
		PRÓPRIA	PRÓPRIA	0,00%	0,00%	

TOTAL Material:	R\$ 7,62
-----------------	----------

Mão de Obra com Encargos Complementares		FONTE	UNID	COEFICIENTE	PREÇO UNITÁRIO	TOTAL
88248	AUXILIAR DE ENCANADOR OU BOMBEIRO HIDRÁULICO COM ENCARGOS COMPLEMENTARES	SINAPI	H	0,16210000	R\$ 20,62	R\$ 3,34
88267	ENCANADOR OU BOMBEIRO HIDRÁULICO COM ENCARGOS COMPLEMENTARES	SINAPI	H	0,16210000	R\$ 24,73	R\$ 4,00
TOTAL Mão de Obra com Encargos Complementares:						R\$ 7,34
<b>VALOR:</b>						<b>R\$ 14,96</b>

### 13.7. 89413 JOELHO 90 GRAUS, PVC, SOLDÁVEL, DN 32MM, INSTALADO EM RAMAL DE DISTRIBUIÇÃO DE ÁGUA - FORNECIMENTO E INSTALAÇÃO. AF\_06/2022 (UN)

Material	FONTE	UNID	COEFICIENTE	PREÇO UNITÁRIO	TOTAL	
00000122	ADESIVO PLASTICO PARA PVC, FRASCO COM *850* GR	SINAPI	UN	0,00940000	R\$ 49,09	R\$ 0,46
00003536	JOELHO PVC, SOLDAVEL, 90 GRAUS, 32 MM, COR MARROM, PARA AGUA FRIA PREDIAL	SINAPI	UN	1,00000000	R\$ 2,43	R\$ 2,43
00038383	LIXA D'AGUA EM FOLHA, GRAO 100	SINAPI	UN	0,03600000	R\$ 2,06	R\$ 0,07
00020083	SOLUCAO PREPARADORA / LIMPADORA PARA PVC, FRASCO COM 1000 CM3	SINAPI	UN	0,01100000	R\$ 55,61	R\$ 0,61
TOTAL Material:					R\$ 3,57	

Mão de Obra com Encargos Complementares		FONTE	UNID	COEFICIENTE	PREÇO UNITÁRIO	TOTAL
88248	AUXILIAR DE ENCANADOR OU BOMBEIRO HIDRÁULICO COM ENCARGOS COMPLEMENTARES	SINAPI	H	0,16210000	R\$ 20,62	R\$ 3,34
88267	ENCANADOR OU BOMBEIRO HIDRÁULICO COM ENCARGOS COMPLEMENTARES	SINAPI	H	0,16210000	R\$ 24,73	R\$ 4,00
TOTAL Mão de Obra com Encargos Complementares:						R\$ 7,34
<b>VALOR:</b>						<b>R\$ 10,91</b>

### 13.8. 89443 TE, PVC, SOLDÁVEL, DN 32MM, INSTALADO EM RAMAL DE DISTRIBUIÇÃO DE ÁGUA - FORNECIMENTO E INSTALAÇÃO. AF\_06/2022 (UN)

Material	FONTE	UNID	COEFICIENTE	PREÇO UNITÁRIO	TOTAL	
00000122	ADESIVO PLASTICO PARA PVC, FRASCO COM *850* GR	SINAPI	UN	0,01410000	R\$ 49,09	R\$ 0,69
00038383	LIXA D'AGUA EM FOLHA, GRAO 100	SINAPI	UN	0,05400000	R\$ 2,06	R\$ 0,11
00020083	SOLUCAO PREPARADORA / LIMPADORA PARA PVC, FRASCO COM 1000 CM3	SINAPI	UN	0,01650000	R\$ 55,61	R\$ 0,91
00007140	TE SOLDAVEL, PVC, 90 GRAUS, 32 MM, PARA AGUA FRIA PREDIAL (NBR 5648)	SINAPI	UN	1,00000000	R\$ 3,79	R\$ 3,79
TOTAL Material:					R\$ 5,50	

Mão de Obra com Encargos Complementares		FONTE	UNID	COEFICIENTE	PREÇO UNITÁRIO	TOTAL
88248	AUXILIAR DE ENCANADOR OU BOMBEIRO HIDRÁULICO COM ENCARGOS COMPLEMENTARES	SINAPI	H	0,21610000	R\$ 20,62	R\$ 4,45
88267	ENCANADOR OU BOMBEIRO HIDRÁULICO COM ENCARGOS COMPLEMENTARES	SINAPI	H	0,21610000	R\$ 24,73	R\$ 5,34
TOTAL Mão de Obra com Encargos Complementares:						R\$ 9,79
<b>VALOR:</b>						<b>R\$ 15,29</b>

### 13.9. 89353 REGISTRO DE GAVETA BRUTO, LATÃO, ROSCÁVEL, 3/4" - FORNECIMENTO E INSTALAÇÃO. AF\_08/2021 (UN)

Material	FONTE	UNID	COEFICIENTE	PREÇO UNITÁRIO	TOTAL	
00003148	FITA VEDA ROSCA EM ROLOS DE 18 MM X 50 M (L X C)	SINAPI	UN	0,01060000	R\$ 14,93	R\$ 0,15



## RELATÓRIO ANALÍTICO - COMPOSIÇÕES DE CUSTOS

<b>OBRA:</b>	REFORMA E AMPLIAÇÃO DA ESCOLA SANTA RITA DE CÁSSIA NO POVOADO JIBOIA NO MUNICÍPIO DE AFONSO CUNHA/MA	<b>DATA :</b> 14/03/2024	<b>BDI :</b> 28,82%			
<b>DESCRIÇÃO:</b>	REFORMA E AMPLIAÇÃO DA ESCOLA SANTA RITA DE CÁSSIA NO POVOADO JIBOIA NO MUNICÍPIO DE AFONSO CUNHA/MA	<b>FONTE</b>	<b>VERSÃO</b>	<b>HORA</b>	<b>MES</b>	<b>REF.</b>
<b>LOCAL:</b>	POVOADO JIBOIA	ORSE	2023/12	112,54%	70,11%	01/2024
<b>CLIENTE:</b>	PREFEITURA MUNICIPAL DE AFONSO CUNHA - MA	SEINFRA	028.1 COM DESONERAÇÃO	84,44%	47,48%	10/2023
		SINAPI	2024/01 COM DESONERAÇÃO	82,97%	46,10%	03/2024
		PRÓPRIA	PRÓPRIA	0,00%	0,00%	

00006016	REGISTRO GAVETA BRUTO EM LATAO FORJADO, BITOLA 3/4 " (REF 1509)	SINAPI	UN	1,00000000	R\$ 25,97	R\$ 25,97
					TOTAL Material:	R\$ 26,12

Mão de Obra com Encargos Complementares		FONTE	UNID	COEFICIENTE	PREÇO UNITÁRIO	TOTAL
88248	AUXILIAR DE ENCANADOR OU BOMBEIRO HIDRÁULICO COM ENCARGOS COMPLEMENTARES	SINAPI	H	0,11020000	R\$ 20,62	R\$ 2,27
88267	ENCANADOR OU BOMBEIRO HIDRÁULICO COM ENCARGOS COMPLEMENTARES	SINAPI	H	0,11020000	R\$ 24,73	R\$ 2,72
					TOTAL Mão de Obra com Encargos Complementares:	R\$ 4,99
					<b>VALOR:</b>	<b>R\$ 31,11</b>

### 13.10. 94495 REGISTRO DE GAVETA BRUTO, LATÃO, ROSCÁVEL, 1" - FORNECIMENTO E INSTALAÇÃO. AF\_08/2021 (UN)

Material	FONTE	UNID	COEFICIENTE	PREÇO UNITÁRIO	TOTAL	
00003148	FITA VEDA ROSCA EM ROLOS DE 18 MM X 50 M (L X C)	SINAPI	UN	0,01320000	R\$ 14,93	R\$ 0,19
00006019	REGISTRO GAVETA BRUTO EM LATAO FORJADO, BITOLA 1 " (REF 1509)	SINAPI	UN	1,00000000	R\$ 40,99	R\$ 40,99
					TOTAL Material:	R\$ 41,18

Mão de Obra com Encargos Complementares		FONTE	UNID	COEFICIENTE	PREÇO UNITÁRIO	TOTAL
88248	AUXILIAR DE ENCANADOR OU BOMBEIRO HIDRÁULICO COM ENCARGOS COMPLEMENTARES	SINAPI	H	0,14850000	R\$ 20,62	R\$ 3,06
88267	ENCANADOR OU BOMBEIRO HIDRÁULICO COM ENCARGOS COMPLEMENTARES	SINAPI	H	0,14850000	R\$ 24,73	R\$ 3,67
					TOTAL Mão de Obra com Encargos Complementares:	R\$ 6,73
					<b>VALOR:</b>	<b>R\$ 47,91</b>

### 14.1. CPU 08 REVISÃO DE PONTO DE ESGOTO (UND)

Material	FONTE	UNID	COEFICIENTE	PREÇO UNITÁRIO	TOTAL	
00020080	ADESIVO PLASTICO PARA PVC, FRASCO COM 175 GR	SINAPI	UN	0,15000000	R\$ 16,02	R\$ 2,40
00001970	CURVA PVC LONGA 90 GRAUS, DN 100 MM, PARA ESGOTO PREDIAL	SINAPI	UN	0,60000000	R\$ 51,82	R\$ 31,09
00009836	TUBO PVC SERIE NORMAL, DN 100 MM, PARA ESGOTO PREDIAL (NBR 5688)	SINAPI	M	1,80000000	R\$ 13,25	R\$ 23,85
					TOTAL Material:	R\$ 57,34

Mão de Obra com Encargos Complementares		FONTE	UNID	COEFICIENTE	PREÇO UNITÁRIO	TOTAL
88267	ENCANADOR OU BOMBEIRO HIDRÁULICO COM ENCARGOS COMPLEMENTARES	SINAPI	H	2,08000000	R\$ 24,73	R\$ 51,44
88316	SERVENTE COM ENCARGOS COMPLEMENTARES	SINAPI	H	1,89000000	R\$ 20,58	R\$ 38,90
					TOTAL Mão de Obra com Encargos Complementares:	R\$ 90,34
					<b>VALOR:</b>	<b>R\$ 147,68</b>

### 14.2. 89482 CAIXA SIFONADA, PVC, DN 100 X 100 X 50 MM, FORNECIDA E INSTALADA EM RAMAIS DE ENCAMINHAMENTO DE ÁGUA PLUVIAL. AF\_06/2022 (UN)

Material	FONTE	UNID	COEFICIENTE	PREÇO UNITÁRIO	TOTAL	
00000122	ADESIVO PLASTICO PARA PVC, FRASCO COM *850* GR	SINAPI	UN	0,02920000	R\$ 49,09	R\$ 1,43
00005103	CAIXA SIFONADA PVC, 100 X 100 X 50 MM, COM GRELHA REDONDA, BRANCA	SINAPI	UN	1,00000000	R\$ 25,06	R\$ 25,06
00038383	LIXA D'AGUA EM FOLHA, GRAO 100	SINAPI	UN	0,00680000	R\$ 2,06	R\$ 0,01



## RELATÓRIO ANALÍTICO - COMPOSIÇÕES DE CUSTOS

<b>OBRA:</b>	REFORMA E AMPLIAÇÃO DA ESCOLA SANTA RITA DE CÁSSIA NO POVOADO JIBOIA NO MUNICÍPIO DE AFONSO CUNHA/MA	<b>DATA :</b> 14/03/2024	<b>BDI :</b> 28,82%			
<b>DESCRIÇÃO:</b>	REFORMA E AMPLIAÇÃO DA ESCOLA SANTA RITA DE CÁSSIA NO POVOADO JIBOIA NO MUNICÍPIO DE AFONSO CUNHA/MA	<b>FONTE</b>	<b>VERSÃO</b>	<b>HORA</b>	<b>MES</b>	<b>REF.</b>
<b>LOCAL:</b>	POVOADO JIBOIA	ORSE	2023/12	112,54%	70,11%	01/2024
<b>CLIENTE:</b>	PREFEITURA MUNICIPAL DE AFONSO CUNHA - MA	SEINFRA	028.1 COM DESONERAÇÃO	84,44%	47,48%	10/2023
		SINAPI	2024/01 COM DESONERAÇÃO	82,97%	46,10%	03/2024
		PRÓPRIA	PRÓPRIA	0,00%	0,00%	

00020083	SOLUCAO PREPARADORA / LIMPADORA PARA PVC, FRASCO COM 1000 CM3	SINAPI	UN	0,04400000	R\$ 55,61	R\$ 2,44
					TOTAL Material:	R\$ 28,94

Mão de Obra com Encargos Complementares		FONTE	UNID	COEFICIENTE	PREÇO UNITÁRIO	TOTAL
88248	AUXILIAR DE ENCANADOR OU BOMBEIRO HIDRÁULICO COM ENCARGOS COMPLEMENTARES	SINAPI	H	0,21750000	R\$ 20,62	R\$ 4,48
88267	ENCANADOR OU BOMBEIRO HIDRÁULICO COM ENCARGOS COMPLEMENTARES	SINAPI	H	0,21750000	R\$ 24,73	R\$ 5,37
					TOTAL Mão de Obra com Encargos Complementares:	R\$ 9,85
					<b>VALOR:</b>	<b>R\$ 38,79</b>

### 14.3. 89711 TUBO PVC, SERIE NORMAL, ESGOTO PREDIAL, DN 40 MM, FORNECIDO E INSTALADO EM RAMAL DE DESCARGA OU RAMAL DE ESGOTO SANITÁRIO. AF\_08/2022 (M)

Material	FONTE	UNID	COEFICIENTE	PREÇO UNITÁRIO	TOTAL	
00038383	LIXA D'AGUA EM FOLHA, GRAO 100	SINAPI	UN	0,01630000	R\$ 2,06	R\$ 0,03
00009835	TUBO PVC SERIE NORMAL, DN 40 MM, PARA ESGOTO PREDIAL (NBR 5688)	SINAPI	M	1,05490000	R\$ 5,79	R\$ 6,10
					TOTAL Material:	R\$ 6,13

Mão de Obra com Encargos Complementares		FONTE	UNID	COEFICIENTE	PREÇO UNITÁRIO	TOTAL
88248	AUXILIAR DE ENCANADOR OU BOMBEIRO HIDRÁULICO COM ENCARGOS COMPLEMENTARES	SINAPI	H	0,29300000	R\$ 20,62	R\$ 6,04
88267	ENCANADOR OU BOMBEIRO HIDRÁULICO COM ENCARGOS COMPLEMENTARES	SINAPI	H	0,29300000	R\$ 24,73	R\$ 7,24
					TOTAL Mão de Obra com Encargos Complementares:	R\$ 13,28
					<b>VALOR:</b>	<b>R\$ 19,41</b>

### 14.4. 89726 JOELHO 45 GRAUS, PVC, SERIE NORMAL, ESGOTO PREDIAL, DN 40 MM, JUNTA SOLDÁVEL, FORNECIDO E INSTALADO EM RAMAL DE DESCARGA OU RAMAL DE ESGOTO SANITÁRIO. AF\_08/2022 (UN)

Material	FONTE	UNID	COEFICIENTE	PREÇO UNITÁRIO	TOTAL	
00000122	ADESIVO PLASTICO PARA PVC, FRASCO COM *850* GR	SINAPI	UN	0,00990000	R\$ 49,09	R\$ 0,48
00003516	JOELHO PVC, SOLDAVEL, BB, 45 GRAUS, DN 40 MM, PARA ESGOTO PREDIAL	SINAPI	UN	1,00000000	R\$ 2,08	R\$ 2,08
00038383	LIXA D'AGUA EM FOLHA, GRAO 100	SINAPI	UN	0,00710000	R\$ 2,06	R\$ 0,01
00020083	SOLUCAO PREPARADORA / LIMPADORA PARA PVC, FRASCO COM 1000 CM3	SINAPI	UN	0,01500000	R\$ 55,61	R\$ 0,83
					TOTAL Material:	R\$ 3,40

Mão de Obra com Encargos Complementares		FONTE	UNID	COEFICIENTE	PREÇO UNITÁRIO	TOTAL
88248	AUXILIAR DE ENCANADOR OU BOMBEIRO HIDRÁULICO COM ENCARGOS COMPLEMENTARES	SINAPI	H	0,12700000	R\$ 20,62	R\$ 2,61
88267	ENCANADOR OU BOMBEIRO HIDRÁULICO COM ENCARGOS COMPLEMENTARES	SINAPI	H	0,12700000	R\$ 24,73	R\$ 3,14
					TOTAL Mão de Obra com Encargos Complementares:	R\$ 5,75
					<b>VALOR:</b>	<b>R\$ 9,15</b>

### 14.5. 89724 JOELHO 90 GRAUS, PVC, SERIE NORMAL, ESGOTO PREDIAL, DN 40 MM, JUNTA SOLDÁVEL, FORNECIDO E INSTALADO EM RAMAL DE DESCARGA OU RAMAL DE ESGOTO SANITÁRIO. AF\_08/2022 (UN)

Material	FONTE	UNID	COEFICIENTE	PREÇO UNITÁRIO	TOTAL	
00000122	ADESIVO PLASTICO PARA PVC, FRASCO COM *850* GR	SINAPI	UN	0,00990000	R\$ 49,09	R\$ 0,48
00003517	JOELHO PVC, SOLDAVEL, BB, 90 GRAUS, SEM ANEL, DN 40 MM, PARA ESGOTO PREDIAL SECUNDARIO	SINAPI	UN	1,00000000	R\$ 1,88	R\$ 1,88





## RELATÓRIO ANALÍTICO - COMPOSIÇÕES DE CUSTOS

<b>OBRA:</b>	REFORMA E AMPLIAÇÃO DA ESCOLA SANTA RITA DE CÁSSIA NO POVOADO JIBOIA NO MUNICÍPIO DE AFONSO CUNHA/MA	<b>DATA :</b> 14/03/2024	<b>BDI :</b> 28,82%			
<b>DESCRIÇÃO:</b>	REFORMA E AMPLIAÇÃO DA ESCOLA SANTA RITA DE CÁSSIA NO POVOADO JIBOIA NO MUNICÍPIO DE AFONSO CUNHA/MA	<b>FONTES</b>	<b>VERSÃO</b>	<b>HORA</b>	<b>MES</b>	<b>REF.</b>
<b>LOCAL:</b>	POVOADO JIBOIA	ORSE	2023/12	112,54%	70,11%	01/2024
<b>CLIENTE:</b>	PREFEITURA MUNICIPAL DE AFONSO CUNHA - MA	SEINFRA	028.1 COM DESONERAÇÃO	84,44%	47,48%	10/2023
		SINAPI	2024/01 COM DESONERAÇÃO	82,97%	46,10%	03/2024
		PRÓPRIA	PRÓPRIA	0,00%	0,00%	

00038383	LIXA D'AGUA EM FOLHA, GRAO 100	SINAPI	UN	0,00710000	R\$ 2,06	R\$ 0,01
00020083	SOLUCAO PREPARADORA / LIMPADORA PARA PVC, FRASCO COM 1000 CM3	SINAPI	UN	0,01500000	R\$ 55,61	R\$ 0,83

TOTAL Material: R\$ 3,20

Mão de Obra com Encargos Complementares		FONTES	UNID	COEFICIENTE	PREÇO UNITÁRIO	TOTAL
88248	AUXILIAR DE ENCANADOR OU BOMBEIRO HIDRÁULICO COM ENCARGOS COMPLEMENTARES	SINAPI	H	0,12700000	R\$ 20,62	R\$ 2,61
88267	ENCANADOR OU BOMBEIRO HIDRÁULICO COM ENCARGOS COMPLEMENTARES	SINAPI	H	0,12700000	R\$ 24,73	R\$ 3,14

TOTAL Mão de Obra com Encargos Complementares: R\$ 5,75

**VALOR: R\$ 8,95**

### 14.6. 89712 TUBO PVC, SERIE NORMAL, ESGOTO PREDIAL, DN 50 MM, FORNECIDO E INSTALADO EM RAMAL DE DESCARGA OU RAMAL DE ESGOTO SANITÁRIO. AF\_08/2022 (M)

Material	FONTES	UNID	COEFICIENTE	PREÇO UNITÁRIO	TOTAL	
00038383	LIXA D'AGUA EM FOLHA, GRAO 100	SINAPI	UN	0,01770000	R\$ 2,06	R\$ 0,03
00009838	TUBO PVC SERIE NORMAL, DN 50 MM, PARA ESGOTO PREDIAL (NBR 5688)	SINAPI	M	1,05490000	R\$ 9,56	R\$ 10,08

TOTAL Material: R\$ 10,11

Mão de Obra com Encargos Complementares		FONTES	UNID	COEFICIENTE	PREÇO UNITÁRIO	TOTAL
88248	AUXILIAR DE ENCANADOR OU BOMBEIRO HIDRÁULICO COM ENCARGOS COMPLEMENTARES	SINAPI	H	0,31820000	R\$ 20,62	R\$ 6,56
88267	ENCANADOR OU BOMBEIRO HIDRÁULICO COM ENCARGOS COMPLEMENTARES	SINAPI	H	0,31820000	R\$ 24,73	R\$ 7,86

TOTAL Mão de Obra com Encargos Complementares: R\$ 14,42

**VALOR: R\$ 24,53**

### 14.7. 89732 JOELHO 45 GRAUS, PVC, SERIE NORMAL, ESGOTO PREDIAL, DN 50 MM, JUNTA ELÁSTICA, FORNECIDO E INSTALADO EM RAMAL DE DESCARGA OU RAMAL DE ESGOTO SANITÁRIO. AF\_08/2022 (UN)

Material	FONTES	UNID	COEFICIENTE	PREÇO UNITÁRIO	TOTAL	
00000296	ANEL BORRACHA PARA TUBO ESGOTO PREDIAL, DN 50 MM (NBR 5688)	SINAPI	UN	2,00000000	R\$ 1,88	R\$ 3,76
00003518	JOELHO PVC, SOLDAVEL, PB, 45 GRAUS, DN 50 MM, PARA ESGOTO PREDIAL	SINAPI	UN	1,00000000	R\$ 3,37	R\$ 3,37
00020078	PASTA LUBRIFICANTE PARA TUBOS E CONEXOES COM JUNTA ELÁSTICA, EMBALAGEM DE *400* GR (USO EM PVC, ACO, POLIETILENO E OUTROS)	SINAPI	UN	0,05000000	R\$ 20,26	R\$ 1,01

TOTAL Material: R\$ 8,14

Mão de Obra com Encargos Complementares		FONTES	UNID	COEFICIENTE	PREÇO UNITÁRIO	TOTAL
88248	AUXILIAR DE ENCANADOR OU BOMBEIRO HIDRÁULICO COM ENCARGOS COMPLEMENTARES	SINAPI	H	0,13790000	R\$ 20,62	R\$ 2,84
88267	ENCANADOR OU BOMBEIRO HIDRÁULICO COM ENCARGOS COMPLEMENTARES	SINAPI	H	0,13790000	R\$ 24,73	R\$ 3,41

TOTAL Mão de Obra com Encargos Complementares: R\$ 6,25

**VALOR: R\$ 14,39**

### 14.8. 89801 JOELHO 90 GRAUS, PVC, SERIE NORMAL, ESGOTO PREDIAL, DN 50 MM, JUNTA ELÁSTICA, FORNECIDO E INSTALADO EM PRUMADA DE ESGOTO SANITÁRIO OU VENTILAÇÃO. AF\_08/2022 (UN)

Material	FONTES	UNID	COEFICIENTE	PREÇO UNITÁRIO	TOTAL	
00000296	ANEL BORRACHA PARA TUBO ESGOTO PREDIAL, DN 50 MM (NBR 5688)	SINAPI	UN	2,00000000	R\$ 1,88	R\$ 3,76





## RELATÓRIO ANALÍTICO - COMPOSIÇÕES DE CUSTOS

<b>OBRA:</b>	REFORMA E AMPLIAÇÃO DA ESCOLA SANTA RITA DE CÁSSIA NO POVOADO JIBOIA NO MUNICÍPIO DE AFONSO CUNHA/MA	<b>DATA :</b> 14/03/2024		<b>BDI :</b> 28,82%		
<b>DESCRIÇÃO:</b>	REFORMA E AMPLIAÇÃO DA ESCOLA SANTA RITA DE CÁSSIA NO POVOADO JIBOIA NO MUNICÍPIO DE AFONSO CUNHA/MA	<b>FONTE</b>	<b>VERSÃO</b>	<b>HORA</b>	<b>MES</b>	<b>REF.</b>
<b>LOCAL:</b>	POVOADO JIBOIA	ORSE	2023/12	112,54%	70,11%	01/2024
<b>CLIENTE:</b>	PREFEITURA MUNICIPAL DE AFONSO CUNHA - MA	SEINFRA	028.1 COM DESONERAÇÃO	84,44%	47,48%	10/2023
		SINAPI	2024/01 COM DESONERAÇÃO	82,97%	46,10%	03/2024
		PRÓPRIA	PRÓPRIA	0,00%	0,00%	

00003526	JOELHO PVC, SOLDAVEL, PB, 90 GRAUS, DN 50 MM, PARA ESGOTO PREDIAL	SINAPI	UN	1,00000000	R\$ 2,72	R\$ 2,72
00020078	PASTA LUBRIFICANTE PARA TUBOS E CONEXOES COM JUNTA ELASTICA, EMBALAGEM DE *400* GR (USO EM PVC, ACO, POLIETILENO E OUTROS)	SINAPI	UN	0,05000000	R\$ 20,26	R\$ 1,01
					<b>TOTAL Material:</b>	<b>R\$ 7,49</b>

Mão de Obra com Encargos Complementares		FONTE	UNID	COEFICIENTE	PREÇO UNITÁRIO	TOTAL
88248	AUXILIAR DE ENCANADOR OU BOMBEIRO HIDRÁULICO COM ENCARGOS COMPLEMENTARES	SINAPI	H	0,03430000	R\$ 20,62	R\$ 0,70
88267	ENCANADOR OU BOMBEIRO HIDRÁULICO COM ENCARGOS COMPLEMENTARES	SINAPI	H	0,03430000	R\$ 24,73	R\$ 0,84
					<b>TOTAL Mão de Obra com Encargos Complementares:</b>	<b>R\$ 1,54</b>
					<b>VALOR:</b>	<b>R\$ 9,03</b>

### 14.9. 89753 LUVAS SIMPLES, PVC, SERIE NORMAL, ESGOTO PREDIAL, DN 50 MM, JUNTA ELÁSTICA, FORNECIDO E INSTALADO EM RAMAL DE DESCARGA OU RAMAL DE ESGOTO SANITÁRIO. AF\_08/2022 (UN)

Material	FONTE	UNID	COEFICIENTE	PREÇO UNITÁRIO	TOTAL	
00000122	ADESIVO PLASTICO PARA PVC, FRASCO COM *850* GR	SINAPI	UN	0,00730000	R\$ 49,09	R\$ 0,35
00038383	LIXA D'AGUA EM FOLHA, GRAO 100	SINAPI	UN	0,03900000	R\$ 2,06	R\$ 0,08
00003875	LUVA SIMPLES, PVC, SOLDAVEL, DN 50 MM, SERIE NORMAL, PARA ESGOTO PREDIAL	SINAPI	UN	1,00000000	R\$ 2,94	R\$ 2,94
00020083	SOLUCAO PREPARADORA / LIMPADORA PARA PVC, FRASCO COM 1000 CM3	SINAPI	UN	0,01100000	R\$ 55,61	R\$ 0,61
					<b>TOTAL Material:</b>	<b>R\$ 3,98</b>

Mão de Obra com Encargos Complementares		FONTE	UNID	COEFICIENTE	PREÇO UNITÁRIO	TOTAL
88248	AUXILIAR DE ENCANADOR OU BOMBEIRO HIDRÁULICO COM ENCARGOS COMPLEMENTARES	SINAPI	H	0,09190000	R\$ 20,62	R\$ 1,89
88267	ENCANADOR OU BOMBEIRO HIDRÁULICO COM ENCARGOS COMPLEMENTARES	SINAPI	H	0,09190000	R\$ 24,73	R\$ 2,27
					<b>TOTAL Mão de Obra com Encargos Complementares:</b>	<b>R\$ 4,16</b>
					<b>VALOR:</b>	<b>R\$ 8,14</b>

### 14.10. 89784 TE, PVC, SERIE NORMAL, ESGOTO PREDIAL, DN 50 X 50 MM, JUNTA ELÁSTICA, FORNECIDO E INSTALADO EM RAMAL DE DESCARGA OU RAMAL DE ESGOTO SANITÁRIO. AF\_08/2022 (UN)

Material	FONTE	UNID	COEFICIENTE	PREÇO UNITÁRIO	TOTAL	
00000296	ANEL BORRACHA PARA TUBO ESGOTO PREDIAL, DN 50 MM (NBR 5688)	SINAPI	UN	3,00000000	R\$ 1,88	R\$ 5,64
00020078	PASTA LUBRIFICANTE PARA TUBOS E CONEXOES COM JUNTA ELASTICA, EMBALAGEM DE *400* GR (USO EM PVC, ACO, POLIETILENO E OUTROS)	SINAPI	UN	0,07500000	R\$ 20,26	R\$ 1,51
00007097	TE SANITARIO, PVC, DN 50 X 50 MM, SERIE NORMAL, PARA ESGOTO PREDIAL	SINAPI	UN	1,00000000	R\$ 6,68	R\$ 6,68
					<b>TOTAL Material:</b>	<b>R\$ 13,83</b>

Mão de Obra com Encargos Complementares		FONTE	UNID	COEFICIENTE	PREÇO UNITÁRIO	TOTAL
88248	AUXILIAR DE ENCANADOR OU BOMBEIRO HIDRÁULICO COM ENCARGOS COMPLEMENTARES	SINAPI	H	0,18390000	R\$ 20,62	R\$ 3,79
88267	ENCANADOR OU BOMBEIRO HIDRÁULICO COM ENCARGOS COMPLEMENTARES	SINAPI	H	0,18390000	R\$ 24,73	R\$ 4,54
					<b>TOTAL Mão de Obra com Encargos Complementares:</b>	<b>R\$ 8,33</b>
					<b>VALOR:</b>	<b>R\$ 22,16</b>



## RELATÓRIO ANALÍTICO - COMPOSIÇÕES DE CUSTOS

<b>OBRA:</b>	REFORMA E AMPLIAÇÃO DA ESCOLA SANTA RITA DE CÁSSIA NO POVOADO JIBOIA NO MUNICÍPIO DE AFONSO CUNHA/MA	<b>DATA :</b> 14/03/2024	<b>BDI :</b> 28,82%			
<b>DESCRIÇÃO:</b>	REFORMA E AMPLIAÇÃO DA ESCOLA SANTA RITA DE CÁSSIA NO POVOADO JIBOIA NO MUNICÍPIO DE AFONSO CUNHA/MA	<b>FORTE</b>	<b>VERSÃO</b>	<b>HORA</b>	<b>MES</b>	<b>REF.</b>
<b>LOCAL:</b>	POVOADO JIBOIA	ORSE	2023/12	112,54%	70,11%	01/2024
<b>CLIENTE:</b>	PREFEITURA MUNICIPAL DE AFONSO CUNHA - MA	SEINFRA	028.1 COM DESONERAÇÃO	84,44%	47,48%	10/2023
		SINAPI	2024/01 COM DESONERAÇÃO	82,97%	46,10%	03/2024
		PRÓPRIA	PRÓPRIA	0,00%	0,00%	

### 14.11. 104348 TERMINAL DE VENTILAÇÃO, PVC, SÉRIE NORMAL, ESGOTO PREDIAL, DN 50 MM, JUNTA SOLDÁVEL, FORNECIDO E INSTALADO EM PRUMADA DE ESGOTO SANITÁRIO OU VENTILAÇÃO. AF\_08/2022 (UN)

Material		FORTE	UNID	COEFICIENTE	PREÇO UNITÁRIO	TOTAL
00000122	ADESIVO PLASTICO PARA PVC, FRASCO COM *850* GR	SINAPI	UN	0,00730000	R\$ 49,09	R\$ 0,35
00038383	LIXA D'AGUA EM FOLHA, GRAO 100	SINAPI	UN	0,00800000	R\$ 2,06	R\$ 0,01
00020083	SOLUCAO PREPARADORA / LIMPADORA PARA PVC, FRASCO COM 1000 CM3	SINAPI	UN	0,01100000	R\$ 55,61	R\$ 0,61
00039319	TERMINAL DE VENTILACAO, 50 MM, SERIE NORMAL, ESGOTO PREDIAL	SINAPI	UN	1,00000000	R\$ 8,11	R\$ 8,11

TOTAL Material: R\$ 9,08

Mão de Obra com Encargos Complementares		FORTE	UNID	COEFICIENTE	PREÇO UNITÁRIO	TOTAL
88248	AUXILIAR DE ENCANADOR OU BOMBEIRO HIDRÁULICO COM ENCARGOS COMPLEMENTARES	SINAPI	H	0,01140000	R\$ 20,62	R\$ 0,23
88267	ENCANADOR OU BOMBEIRO HIDRÁULICO COM ENCARGOS COMPLEMENTARES	SINAPI	H	0,01140000	R\$ 24,73	R\$ 0,28

TOTAL Mão de Obra com Encargos Complementares: R\$ 0,51

**VALOR: R\$ 9,59**

### 14.12. 89714 TUBO PVC, SERIE NORMAL, ESGOTO PREDIAL, DN 100 MM, FORNECIDO E INSTALADO EM RAMAL DE DESCARGA OU RAMAL DE ESGOTO SANITÁRIO. AF\_08/2022 (M)

Material		FORTE	UNID	COEFICIENTE	PREÇO UNITÁRIO	TOTAL
00038383	LIXA D'AGUA EM FOLHA, GRAO 100	SINAPI	UN	0,02470000	R\$ 2,06	R\$ 0,05
00009836	TUBO PVC SERIE NORMAL, DN 100 MM, PARA ESGOTO PREDIAL (NBR 5688)	SINAPI	M	1,05490000	R\$ 13,25	R\$ 13,97

TOTAL Material: R\$ 14,02

Mão de Obra com Encargos Complementares		FORTE	UNID	COEFICIENTE	PREÇO UNITÁRIO	TOTAL
88248	AUXILIAR DE ENCANADOR OU BOMBEIRO HIDRÁULICO COM ENCARGOS COMPLEMENTARES	SINAPI	H	0,44440000	R\$ 20,62	R\$ 9,16
88267	ENCANADOR OU BOMBEIRO HIDRÁULICO COM ENCARGOS COMPLEMENTARES	SINAPI	H	0,44440000	R\$ 24,73	R\$ 10,99

TOTAL Mão de Obra com Encargos Complementares: R\$ 20,15

**VALOR: R\$ 34,17**

### 14.13. 89746 JOELHO 45 GRAUS, PVC, SERIE NORMAL, ESGOTO PREDIAL, DN 100 MM, JUNTA ELÁSTICA, FORNECIDO E INSTALADO EM RAMAL DE DESCARGA OU RAMAL DE ESGOTO SANITÁRIO. AF\_08/2022 (UN)

Material		FORTE	UNID	COEFICIENTE	PREÇO UNITÁRIO	TOTAL
00000301	ANEL BORRACHA PARA TUBO ESGOTO PREDIAL, DN 100 MM (NBR 5688)	SINAPI	UN	2,00000000	R\$ 3,33	R\$ 6,66
00003528	JOELHO PVC, SOLDAVEL, PB, 45 GRAUS, DN 100 MM, PARA ESGOTO PREDIAL	SINAPI	UN	1,00000000	R\$ 8,13	R\$ 8,13
00020078	PASTA LUBRIFICANTE PARA TUBOS E CONEXOES COM JUNTA ELASTICA, EMBALAGEM DE *400* GR (USO EM PVC, ACO, POLIETILENO E OUTROS)	SINAPI	UN	0,11500000	R\$ 20,26	R\$ 2,32

TOTAL Material: R\$ 17,11

Mão de Obra com Encargos Complementares		FORTE	UNID	COEFICIENTE	PREÇO UNITÁRIO	TOTAL
88248	AUXILIAR DE ENCANADOR OU BOMBEIRO HIDRÁULICO COM ENCARGOS COMPLEMENTARES	SINAPI	H	0,19260000	R\$ 20,62	R\$ 3,97
88267	ENCANADOR OU BOMBEIRO HIDRÁULICO COM ENCARGOS COMPLEMENTARES	SINAPI	H	0,19260000	R\$ 24,73	R\$ 4,76

TOTAL Mão de Obra com Encargos Complementares: R\$ 8,73



## RELATÓRIO ANALÍTICO - COMPOSIÇÕES DE CUSTOS

<b>OBRA:</b>	REFORMA E AMPLIAÇÃO DA ESCOLA SANTA RITA DE CÁSSIA NO POVOADO JIBOIA NO MUNICÍPIO DE AFONSO CUNHA/MA	<b>DATA :</b> 14/03/2024	<b>BDI :</b> 28,82%			
<b>DESCRIÇÃO:</b>	REFORMA E AMPLIAÇÃO DA ESCOLA SANTA RITA DE CÁSSIA NO POVOADO JIBOIA NO MUNICÍPIO DE AFONSO CUNHA/MA	<b>FONTE</b>	<b>VERSÃO</b>	<b>HORA</b>	<b>MES</b>	<b>REF.</b>
<b>LOCAL:</b>	POVOADO JIBOIA	ORSE	2023/12	112,54%	70,11%	01/2024
<b>CLIENTE:</b>	PREFEITURA MUNICIPAL DE AFONSO CUNHA - MA	SEINFRA	028.1 COM DESONERAÇÃO	84,44%	47,48%	10/2023
		SINAPI	2024/01 COM DESONERAÇÃO	82,97%	46,10%	03/2024
		PRÓPRIA	PRÓPRIA	0,00%	0,00%	

**VALOR:** R\$ 25,84

### 14.14. 89744 JOELHO 90 GRAUS, PVC, SERIE NORMAL, ESGOTO PREDIAL, DN 100 MM, JUNTA ELÁSTICA, FORNECIDO E INSTALADO EM RAMAL DE DESCARGA OU RAMAL DE ESGOTO SANITÁRIO. AF\_08/2022 (UN)

Material	FONTE	UNID	COEFICIENTE	PREÇO UNITÁRIO	TOTAL
00000301 ANEL BORRACHA PARA TUBO ESGOTO PREDIAL, DN 100 MM (NBR 5688)	SINAPI	UN	2,00000000	R\$ 3,33	R\$ 6,66
00003520 JOELHO PVC, SOLDAVEL, PB, 90 GRAUS, DN 100 MM, PARA ESGOTO PREDIAL	SINAPI	UN	1,00000000	R\$ 7,39	R\$ 7,39
00020078 PASTA LUBRIFICANTE PARA TUBOS E CONEXOES COM JUNTA ELASTICA, EMBALAGEM DE *400* GR (USO EM PVC, ACO, POLIETILENO E OUTROS)	SINAPI	UN	0,11500000	R\$ 20,26	R\$ 2,32
TOTAL Material:					R\$ 16,37

Mão de Obra com Encargos Complementares	FONTE	UNID	COEFICIENTE	PREÇO UNITÁRIO	TOTAL
88248 AUXILIAR DE ENCANADOR OU BOMBEIRO HIDRÁULICO COM ENCARGOS COMPLEMENTARES	SINAPI	H	0,19260000	R\$ 20,62	R\$ 3,97
88267 ENCANADOR OU BOMBEIRO HIDRÁULICO COM ENCARGOS COMPLEMENTARES	SINAPI	H	0,19260000	R\$ 24,73	R\$ 4,76
TOTAL Mão de Obra com Encargos Complementares:					R\$ 8,73
<b>VALOR:</b>					<b>R\$ 25,10</b>

### 14.15. 89778 LUYA SIMPLS, PVC, SERIE NORMAL, ESGOTO PREDIAL, DN 100 MM, JUNTA ELÁSTICA, FORNECIDO E INSTALADO EM RAMAL DE DESCARGA OU RAMAL DE ESGOTO SANITÁRIO. AF\_08/2022 (UN)

Material	FONTE	UNID	COEFICIENTE	PREÇO UNITÁRIO	TOTAL
00000122 ADESIVO PLASTICO PARA PVC, FRASCO COM *850* GR	SINAPI	UN	0,02450000	R\$ 49,09	R\$ 1,20
00038383 LIXA D'AGUA EM FOLHA, GRAO 100	SINAPI	UN	0,00540000	R\$ 2,06	R\$ 0,01
00003899 LUYA SIMPLS, PVC, SOLDAVEL, DN 100 MM, SERIE NORMAL, PARA ESGOTO PREDIAL	SINAPI	UN	1,00000000	R\$ 5,83	R\$ 5,83
00020083 SOLUCAO PREPARADORA / LIMPADORA PARA PVC, FRASCO COM 1000 CM3	SINAPI	UN	0,04000000	R\$ 55,61	R\$ 2,22
TOTAL Material:					R\$ 9,26

Mão de Obra com Encargos Complementares	FONTE	UNID	COEFICIENTE	PREÇO UNITÁRIO	TOTAL
88248 AUXILIAR DE ENCANADOR OU BOMBEIRO HIDRÁULICO COM ENCARGOS COMPLEMENTARES	SINAPI	H	0,12840000	R\$ 20,62	R\$ 2,64
88267 ENCANADOR OU BOMBEIRO HIDRÁULICO COM ENCARGOS COMPLEMENTARES	SINAPI	H	0,12840000	R\$ 24,73	R\$ 3,17
TOTAL Mão de Obra com Encargos Complementares:					R\$ 5,81
<b>VALOR:</b>					<b>R\$ 15,07</b>

### 14.16. 97902 CAIXA ENTERRADA HIDRÁULICA RETANGULAR EM ALVENARIA COM TIJOLOS CERÂMICOS MACIÇOS, DIMENSÕES INTERNAS: 0,6X0,6X0,6 M PARA REDE DE ESGOTO. AF\_12/2020 (UN)

Equipamento Custo Horário	FONTE	UNID	COEFICIENTE	PREÇO UNITÁRIO	TOTAL
5679 RETROESCAVADEIRA SOBRE RODAS COM CARREGADEIRA, TRAÇÃO 4X4, POTÊNCIA LÍQ. 88 HP, CAÇAMBA CARREG. CAP. MÍN. 1 M3, CAÇAMBA RETRO CAP. 0,26 M3, PESO OPERACIONAL MÍN. 6.674 KG, PROFUNDIDADE ESCAVAÇÃO MÁX. 4,37 M - CHI DIURNO. AF_06/2014	SINAPI	CHI	0,01780000	R\$ 54,37	R\$ 0,96
5678 RETROESCAVADEIRA SOBRE RODAS COM CARREGADEIRA, TRAÇÃO 4X4, POTÊNCIA LÍQ. 88 HP, CAÇAMBA CARREG. CAP. MÍN. 1 M3, CAÇAMBA RETRO CAP. 0,26 M3, PESO OPERACIONAL MÍN. 6.674 KG, PROFUNDIDADE ESCAVAÇÃO MÁX. 4,37 M - CHP DIURNO. AF_06/2014	SINAPI	CHP	0,00870000	R\$ 133,85	R\$ 1,16
TOTAL Equipamento Custo Horário:					R\$ 2,12

Material	FONTE	UNID	COEFICIENTE	PREÇO UNITÁRIO	TOTAL
----------	-------	------	-------------	----------------	-------



## RELATÓRIO ANALÍTICO - COMPOSIÇÕES DE CUSTOS

<b>OBRA:</b>	REFORMA E AMPLIAÇÃO DA ESCOLA SANTA RITA DE CÁSSIA NO POVOADO JIBOIA NO MUNICÍPIO DE AFONSO CUNHA/MA	<b>DATA :</b> 14/03/2024		<b>BDI :</b> 28,82%		
<b>DESCRIÇÃO:</b>	REFORMA E AMPLIAÇÃO DA ESCOLA SANTA RITA DE CÁSSIA NO POVOADO JIBOIA NO MUNICÍPIO DE AFONSO CUNHA/MA	<b>FORTE</b>	<b>VERSÃO</b>	<b>HORA</b>	<b>MES</b>	<b>REF.</b>
<b>LOCAL:</b>	POVOADO JIBOIA	ORSE	2023/12	112,54%	70,11%	01/2024
<b>CLIENTE:</b>	PREFEITURA MUNICIPAL DE AFONSO CUNHA - MA	SEINFRA	028.1 COM DESONERAÇÃO	84,44%	47,48%	10/2023
		SINAPI	2024/01 COM DESONERAÇÃO	82,97%	46,10%	03/2024
		PRÓPRIA	PRÓPRIA	0,00%	0,00%	

Quantidade	Descrição	Fonte	Unid	Coefficiente	Preço Unitário	Total
00002692	DESMOLDANTE PROTETOR PARA FORMAS DE MADEIRA, DE BASE OLEOSA EMULSIONADA EM AGUA	SINAPI	L	0,00540000	R\$ 10,02	R\$ 0,05
00004491	PONTALETE *7,5 X 7,5* CM EM PINUS, MISTA OU EQUIVALENTE DA REGIAO - BRUTA	SINAPI	M	0,11840000	R\$ 11,28	R\$ 1,33
00005069	PREGO DE ACO POLIDO COM CABECA 17 X 27 (2 1/2 X 11)	SINAPI	KG	0,01250000	R\$ 21,39	R\$ 0,26
00004517	SARRAFO *2,5 X 7,5* CM EM PINUS, MISTA OU EQUIVALENTE DA REGIAO - BRUTA	SINAPI	M	0,14080000	R\$ 3,94	R\$ 0,55
00006193	TABUA NAO APARELHADA *2,5 X 20* CM, EM MACARANDUBA/MASSARANDUBA, ANGELIM OU EQUIVALENTE DA REGIAO - BRUTA	SINAPI	M	0,44160000	R\$ 21,05	R\$ 9,29
00007258	TIJOLO CERAMICO MACICO COMUM *5 X 10 X 20* CM (L X A X C)	SINAPI	UN	131,81880000	R\$ 0,68	R\$ 89,63
TOTAL Material:						R\$ 101,11

Mão de Obra com Encargos Complementares	Fonte	Unid	Coefficiente	Preço Unitário	Total
88309	SINAPI	H	5,09440000	R\$ 25,49	R\$ 129,85
88316	SINAPI	H	4,00280000	R\$ 20,58	R\$ 82,37
TOTAL Mão de Obra com Encargos Complementares:					R\$ 212,22

Serviço	Fonte	Unid	Coefficiente	Preço Unitário	Total
100475	SINAPI	M3	0,11560000	R\$ 803,87	R\$ 92,92
87316	SINAPI	M3	0,01480000	R\$ 488,25	R\$ 7,22
94970	SINAPI	M3	0,07440000	R\$ 474,35	R\$ 35,29
97735	SINAPI	M3	0,04480000	R\$ 2.352,23	R\$ 105,37
101616	SINAPI	M2	0,81000000	R\$ 5,94	R\$ 4,81
TOTAL Serviço:					R\$ 245,61
<b>VALOR:</b>					<b>R\$ 561,06</b>

### 14.17. 98054 TANQUE SÉPTICO CIRCULAR, EM CONCRETO PRÉ-MOLDADO, DIÂMETRO INTERNO = 1,88 M, ALTURA INTERNA = 2,50 M, VOLUME ÚTIL: 6245,8 L (PARA 32 CONTRIBUINTES). AF\_12/2020\_PA (UN)

Equipamento Custo Horário	Fonte	Unid	Coefficiente	Preço Unitário	Total
5679	SINAPI	CHI	1,03430000	R\$ 54,37	R\$ 56,23
5678	SINAPI	CHP	0,50750000	R\$ 133,85	R\$ 67,92
TOTAL Equipamento Custo Horário:					R\$ 124,15

Material	Fonte	Unid	Coefficiente	Preço Unitário	Total
00012565	SINAPI	UN	5,00000000	R\$ 758,58	R\$ 3.792,90
TOTAL Material:					R\$ 3.792,90

Mão de Obra com Encargos Complementares	Fonte	Unid	Coefficiente	Preço Unitário	Total
88309	SINAPI	H	2,45730000	R\$ 25,49	R\$ 62,63
88316	SINAPI	H	1,93070000	R\$ 20,58	R\$ 39,73



## RELATÓRIO ANALÍTICO - COMPOSIÇÕES DE CUSTOS

<b>OBRA:</b>	REFORMA E AMPLIAÇÃO DA ESCOLA SANTA RITA DE CÁSSIA NO POVOADO JIBOIA NO MUNICÍPIO DE AFONSO CUNHA/MA	<b>DATA :</b> 14/03/2024	<b>BDI :</b> 28,82%			
<b>DESCRIÇÃO:</b>	REFORMA E AMPLIAÇÃO DA ESCOLA SANTA RITA DE CÁSSIA NO POVOADO JIBOIA NO MUNICÍPIO DE AFONSO CUNHA/MA	<b>FONTE</b>	<b>VERSÃO</b>	<b>HORA</b>	<b>MES</b>	<b>REF.</b>
<b>LOCAL:</b>	POVOADO JIBOIA	ORSE	2023/12	112,54%	70,11%	01/2024
<b>CLIENTE:</b>	PREFEITURA MUNICIPAL DE AFONSO CUNHA - MA	SEINFRA	028.1 COM DESONERAÇÃO	84,44%	47,48%	10/2023
		SINAPI	2024/01 COM DESONERAÇÃO	82,97%	46,10%	03/2024
		PRÓPRIA	PRÓPRIA	0,00%	0,00%	

TOTAL Mão de Obra com Encargos Complementares:	R\$ 102,36
--	------------

Serviço	FONTE	UNID	COEFICIENTE	PREÇO UNITÁRIO	TOTAL
88628 ARGAMASSA TRAÇO 1:3 (EM VOLUME DE CIMENTO E AREIA MÉDIA ÚMIDA), PREPARO MECÂNICO COM BETONEIRA 400 L. AF_08/2019	SINAPI	M3	0,08580000	R\$ 591,23	R\$ 50,72
97740 PEÇA CIRCULAR PRÉ-MOLDADA, VOLUME DE CONCRETO ACIMA DE 100 LITROS, TAXA DE AÇO APROXIMADA DE 30KG/M³. AF_01/2018	SINAPI	M3	0,24000000	R\$ 2.133,22	R\$ 511,97
97738 PEÇA CIRCULAR PRÉ-MOLDADA, VOLUME DE CONCRETO DE 10 A 30 LITROS, TAXA DE FIBRA DE POLIPROPILENO APROXIMADA DE 6 KG/M³. AF_01/2018_PS	SINAPI	M3	0,01540000	R\$ 5.329,48	R\$ 82,07
101624 PREPARO DE FUNDO DE VALA COM LARGURA MAIOR OU IGUAL A 1,5 M E MENOR QUE 2,5 M, COM CAMADA DE BRITA, LANÇAMENTO MECANIZADO. AF_08/2020	SINAPI	M3	0,37330000	R\$ 174,39	R\$ 65,09
TOTAL Serviço:					R\$ 709,85
<b>VALOR:</b>					<b>R\$ 4.729,26</b>

### 14.18. 98065 SUMIDOURO CIRCULAR, EM CONCRETO PRÉ-MOLDADO, DIÂMETRO INTERNO = 2,88 M, ALTURA INTERNA = 3,0 M, ÁREA DE INFILTRAÇÃO: 31,4 M² (PARA 12 CONTRIBUINTES). AF\_12/2020\_PA (UN)

Equipamento Custo Horário	FONTE	UNID	COEFICIENTE	PREÇO UNITÁRIO	TOTAL
5679 RETROESCAVADEIRA SOBRE RODAS COM CARREGADEIRA, TRAÇÃO 4X4, POTÊNCIA LÍQ. 88 HP, CAÇAMBA CARREG. CAP. MÍN. 1 M3, CAÇAMBA RETRO CAP. 0,26 M3, PESO OPERACIONAL MÍN. 6.674 KG, PROFUNDIDADE ESCAVAÇÃO MÁX. 4,37 M - CHI DIURNO. AF_06/2014	SINAPI	CHI	1,70690000	R\$ 54,37	R\$ 92,80
5678 RETROESCAVADEIRA SOBRE RODAS COM CARREGADEIRA, TRAÇÃO 4X4, POTÊNCIA LÍQ. 88 HP, CAÇAMBA CARREG. CAP. MÍN. 1 M3, CAÇAMBA RETRO CAP. 0,26 M3, PESO OPERACIONAL MÍN. 6.674 KG, PROFUNDIDADE ESCAVAÇÃO MÁX. 4,37 M - CHP DIURNO. AF_06/2014	SINAPI	CHP	0,83760000	R\$ 133,85	R\$ 112,11
TOTAL Equipamento Custo Horário:					R\$ 204,91

Material	FONTE	UNID	COEFICIENTE	PREÇO UNITÁRIO	TOTAL
00043448 ANEL EM CONCRETO ARMADO, PERFURADO, PARA FOSSAS SEPTICAS E SUMIDOUROS, SEM FUNDO, DIAMETRO INTERNO DE 3,00 M E ALTURA DE 0,50 M	SINAPI	UN	6,00000000	R\$ 998,52	R\$ 5.991,12
TOTAL Material:					R\$ 5.991,12

Mão de Obra com Encargos Complementares	FONTE	UNID	COEFICIENTE	PREÇO UNITÁRIO	TOTAL
88309 PEDREIRO COM ENCARGOS COMPLEMENTARES	SINAPI	H	2,03130000	R\$ 25,49	R\$ 51,77
88316 SERVENTE COM ENCARGOS COMPLEMENTARES	SINAPI	H	1,59600000	R\$ 20,58	R\$ 32,84
TOTAL Mão de Obra com Encargos Complementares:					R\$ 84,61

Serviço	FONTE	UNID	COEFICIENTE	PREÇO UNITÁRIO	TOTAL
100475 ARGAMASSA TRAÇO 1:3 (EM VOLUME DE CIMENTO E AREIA MÉDIA ÚMIDA) COM ADIÇÃO DE IMPERMEABILIZANTE, PREPARO MECÂNICO COM BETONEIRA 400 L. AF_08/2019	SINAPI	M3	0,02230000	R\$ 803,87	R\$ 17,92
97740 PEÇA CIRCULAR PRÉ-MOLDADA, VOLUME DE CONCRETO ACIMA DE 100 LITROS, TAXA DE AÇO APROXIMADA DE 30KG/M³. AF_01/2018	SINAPI	M3	0,54800000	R\$ 2.133,22	R\$ 1.169,00
97738 PEÇA CIRCULAR PRÉ-MOLDADA, VOLUME DE CONCRETO DE 10 A 30 LITROS, TAXA DE FIBRA DE POLIPROPILENO APROXIMADA DE 6 KG/M³. AF_01/2018_PS	SINAPI	M3	0,01540000	R\$ 5.329,48	R\$ 82,07
101624 PREPARO DE FUNDO DE VALA COM LARGURA MAIOR OU IGUAL A 1,5 M E MENOR QUE 2,5 M, COM CAMADA DE BRITA, LANÇAMENTO MECANIZADO. AF_08/2020	SINAPI	M3	0,79420000	R\$ 174,39	R\$ 138,50
TOTAL Serviço:					R\$ 1.407,49
<b>VALOR:</b>					<b>R\$ 7.688,13</b>



## RELATÓRIO ANALÍTICO - COMPOSIÇÕES DE CUSTOS

<b>OBRA:</b>	REFORMA E AMPLIAÇÃO DA ESCOLA SANTA RITA DE CÁSSIA NO POVOADO JIBOIA NO MUNICÍPIO DE AFONSO CUNHA/MA	<b>DATA :</b> 14/03/2024		<b>BDI :</b> 28,82%		
<b>DESCRIÇÃO:</b>	REFORMA E AMPLIAÇÃO DA ESCOLA SANTA RITA DE CÁSSIA NO POVOADO JIBOIA NO MUNICÍPIO DE AFONSO CUNHA/MA	<b>FONTE</b>	<b>VERSÃO</b>	<b>HORA</b>	<b>MES</b>	<b>REF.</b>
<b>LOCAL:</b>	POVOADO JIBOIA	ORSE	2023/12	112,54%	70,11%	01/2024
<b>CLIENTE:</b>	PREFEITURA MUNICIPAL DE AFONSO CUNHA - MA	SEINFRA	028.1 COM DESONERAÇÃO	84,44%	47,48%	10/2023
		SINAPI	2024/01 COM DESONERAÇÃO	82,97%	46,10%	03/2024
		PRÓPRIA	PRÓPRIA	0,00%	0,00%	

### 14.19. 98061 FILTRO ANAERÓBIO CIRCULAR, EM CONCRETO PRÉ-MOLDADO, DIÂMETRO INTERNO = 2,88 M, ALTURA INTERNA = 1,50 M, VOLUME ÚTIL: 7817,3 L (PARA 75 CONTRIBUINTES). AF\_12/2020\_PA (UN)

Equipamento Custo Horário		FONTE	UNID	COEFICIENTE	PREÇO UNITÁRIO	TOTAL
5679	RETROESCAVADEIRA SOBRE RODAS COM CARREGADEIRA, TRAÇÃO 4X4, POTÊNCIA LÍQ. 88 HP, CAÇAMBA CARREG. CAP. MÍN. 1 M3, CAÇAMBA RETRO CAP. 0,26 M3, PESO OPERACIONAL MÍN. 6.674 KG, PROFUNDIDADE ESCAVAÇÃO MÁX. 4,37 M - CHI DIURNO. AF_06/2014	SINAPI	CHI	3,14880000	R\$ 54,37	R\$ 171,20
5678	RETROESCAVADEIRA SOBRE RODAS COM CARREGADEIRA, TRAÇÃO 4X4, POTÊNCIA LÍQ. 88 HP, CAÇAMBA CARREG. CAP. MÍN. 1 M3, CAÇAMBA RETRO CAP. 0,26 M3, PESO OPERACIONAL MÍN. 6.674 KG, PROFUNDIDADE ESCAVAÇÃO MÁX. 4,37 M - CHP DIURNO. AF_06/2014	SINAPI	CHP	1,54510000	R\$ 133,85	R\$ 206,81
TOTAL Equipamento Custo Horário:						R\$ 378,01

Material		FONTE	UNID	COEFICIENTE	PREÇO UNITÁRIO	TOTAL
00012568	ANEL EM CONCRETO ARMADO, LISO, PARA FOSSAS SEPTICAS E SUMIDOUROS, SEM FUNDO, DIAMETRO INTERNO DE 3,00 M E ALTURA DE 0,50 M	SINAPI	UN	3,00000000	R\$ 1.426,47	R\$ 4.279,41
00012532	ANEL EM CONCRETO ARMADO, LISO, PARA POCOS DE INSPECAO, SEM FUNDO, DIAMETRO INTERNO DE 0,60 M E ALTURA DE 0,50 M	SINAPI	UN	1,00000000	R\$ 131,99	R\$ 131,99
00004720	PEDRA BRITADA N. 0, OU PEDRISCO (4,8 A 9,5 MM) POSTO PEDREIRA/FORNECEDOR, SEM FRETE	SINAPI	M3	5,01610000	R\$ 98,28	R\$ 492,98
TOTAL Material:						R\$ 4.904,38

Mão de Obra com Encargos Complementares		FONTE	UNID	COEFICIENTE	PREÇO UNITÁRIO	TOTAL
88309	PEDREIRO COM ENCARGOS COMPLEMENTARES	SINAPI	H	3,11160000	R\$ 25,49	R\$ 79,31
88316	SERVENTE COM ENCARGOS COMPLEMENTARES	SINAPI	H	2,44480000	R\$ 20,58	R\$ 50,31
TOTAL Mão de Obra com Encargos Complementares:						R\$ 129,62

Serviço		FONTE	UNID	COEFICIENTE	PREÇO UNITÁRIO	TOTAL
88628	ARGAMASSA TRAÇO 1:3 (EM VOLUME DE CIMENTO E AREIA MÉDIA ÚMIDA), PREPARO MECÂNICO COM BETONEIRA 400 L. AF_08/2019	SINAPI	M3	0,09170000	R\$ 591,23	R\$ 54,21
97740	PEÇA CIRCULAR PRÉ-MOLDADA, VOLUME DE CONCRETO ACIMA DE 100 LITROS, TAXA DE AÇO APROXIMADA DE 30KG/M³. AF_01/2018	SINAPI	M3	0,80910000	R\$ 2.133,22	R\$ 1.725,98
97738	PEÇA CIRCULAR PRÉ-MOLDADA, VOLUME DE CONCRETO DE 10 A 30 LITROS, TAXA DE FIBRA DE POLIPROPILENO APROXIMADA DE 6 KG/M³. AF_01/2018_PS	SINAPI	M3	0,01540000	R\$ 5.329,48	R\$ 82,07
101624	PREPARO DE FUNDO DE VALA COM LARGURA MAIOR OU IGUAL A 1,5 M E MENOR QUE 2,5 M, COM CAMADA DE BRITA, LANÇAMENTO MECANIZADO. AF_08/2020	SINAPI	M3	0,79420000	R\$ 174,39	R\$ 138,50
TOTAL Serviço:						R\$ 2.000,76
<b>VALOR:</b>						<b>R\$ 7.412,77</b>

### 15.1. 86932 VASO SANITÁRIO SIFONADO COM CAIXA ACOPLADA LOUÇA BRANCA - PADRÃO MÉDIO, INCLUSO ENGATE FLEXÍVEL EM METAL CROMADO, 1/2 X 40CM - FORNECIMENTO E INSTALAÇÃO. AF\_01/2020 (UN)

Serviço		FONTE	UNID	COEFICIENTE	PREÇO UNITÁRIO	TOTAL
86887	ENGATE FLEXÍVEL EM INOX, 1/2 X 40CM - FORNECIMENTO E INSTALAÇÃO. AF_01/2020	SINAPI	UN	1,00000000	R\$ 75,96	R\$ 75,96
86888	VASO SANITÁRIO SIFONADO COM CAIXA ACOPLADA LOUÇA BRANCA - FORNECIMENTO E INSTALAÇÃO. AF_01/2020	SINAPI	UN	1,00000000	R\$ 550,80	R\$ 550,80
TOTAL Serviço:						R\$ 626,76
<b>VALOR:</b>						<b>R\$ 626,76</b>

### 15.2. 100849 ASSENTO SANITÁRIO CONVENCIONAL - FORNECIMENTO E INSTALACAO. AF\_01/2020 (UN)





## RELATÓRIO ANALÍTICO - COMPOSIÇÕES DE CUSTOS

<b>OBRA:</b>	REFORMA E AMPLIAÇÃO DA ESCOLA SANTA RITA DE CÁSSIA NO POVOADO JIBOIA NO MUNICÍPIO DE AFONSO CUNHA/MA	<b>DATA :</b> 14/03/2024		<b>BDI :</b> 28,82%		
<b>DESCRIÇÃO:</b>	REFORMA E AMPLIAÇÃO DA ESCOLA SANTA RITA DE CÁSSIA NO POVOADO JIBOIA NO MUNICÍPIO DE AFONSO CUNHA/MA	<b>FORTE</b>	<b>VERSÃO</b>	<b>HORA</b>	<b>MES</b>	<b>REF.</b>
<b>LOCAL:</b>	POVOADO JIBOIA	ORSE	2023/12	112,54%	70,11%	01/2024
<b>CLIENTE:</b>	PREFEITURA MUNICIPAL DE AFONSO CUNHA - MA	SEINFRA	028.1 COM DESONERAÇÃO	84,44%	47,48%	10/2023
		SINAPI	2024/01 COM DESONERAÇÃO	82,97%	46,10%	03/2024
		PRÓPRIA	PRÓPRIA	0,00%	0,00%	

Material		FORTE	UNID	COEFICIENTE	PREÇO UNITÁRIO	TOTAL
00000377	ASSENTO SANITARIO DE PLASTICO, TIPO CONVENCIONAL	SINAPI	UN	1,00000000	R\$ 33,74	R\$ 33,74
					TOTAL Material:	R\$ 33,74

Mão de Obra com Encargos Complementares		FORTE	UNID	COEFICIENTE	PREÇO UNITÁRIO	TOTAL
88267	ENCANADOR OU BOMBEIRO HIDRÁULICO COM ENCARGOS COMPLEMENTARES	SINAPI	H	0,15360000	R\$ 24,73	R\$ 3,79
88316	SERVENTE COM ENCARGOS COMPLEMENTARES	SINAPI	H	0,04840000	R\$ 20,58	R\$ 0,99
					TOTAL Mão de Obra com Encargos Complementares:	R\$ 4,78
					<b>VALOR:</b>	<b>R\$ 38,52</b>

### 15.3. 86943 LAVATÓRIO LOUÇA BRANCA SUSPENSO, 29,5 X 39CM OU EQUIVALENTE, PADRÃO POPULAR, INCLUSO SIFÃO FLEXÍVEL EM PVC, VÁLVULA E ENGATE FLEXÍVEL 30CM EM PLÁSTICO E TORNEIRA CROMADA DE MESA, PADRÃO POPULAR - FORNECIMENTO E INSTALAÇÃO. AF\_01/2020 (UN)

Serviço		FORTE	UNID	COEFICIENTE	PREÇO UNITÁRIO	TOTAL
86884	ENGATE FLEXÍVEL EM PLÁSTICO BRANCO, 1/2 X 30CM - FORNECIMENTO E INSTALAÇÃO. AF_01/2020	SINAPI	UN	1,00000000	R\$ 10,24	R\$ 10,24
86904	LAVATÓRIO LOUÇA BRANCA SUSPENSO, 29,5 X 39CM OU EQUIVALENTE, PADRÃO POPULAR - FORNECIMENTO E INSTALAÇÃO. AF_01/2020	SINAPI	UN	1,00000000	R\$ 160,63	R\$ 160,63
86883	SIFÃO DO TIPO FLEXÍVEL EM PVC 1 X 1.1/2 - FORNECIMENTO E INSTALAÇÃO. AF_01/2020	SINAPI	UN	1,00000000	R\$ 11,70	R\$ 11,70
86906	TORNEIRA CROMADA DE MESA, 1/2 OU 3/4, PARA LAVATÓRIO, PADRÃO POPULAR - FORNECIMENTO E INSTALAÇÃO. AF_01/2020	SINAPI	UN	1,00000000	R\$ 89,78	R\$ 89,78
86879	VÁLVULA EM PLÁSTICO 1 PARA PIA, TANQUE OU LAVATÓRIO, COM OU SEM LADRÃO - FORNECIMENTO E INSTALAÇÃO. AF_01/2020	SINAPI	UN	1,00000000	R\$ 9,22	R\$ 9,22
					TOTAL Serviço:	R\$ 281,57
					<b>VALOR:</b>	<b>R\$ 281,57</b>

### 16.1. 101909 EXTINTOR DE INCÊNDIO PORTÁTIL COM CARGA DE PQS DE 6 KG, CLASSE BC - FORNECIMENTO E INSTALAÇÃO. AF\_10/2020\_PE (UN)

Material		FORTE	UNID	COEFICIENTE	PREÇO UNITÁRIO	TOTAL
00004350	BUCHA DE NYLON, DIAMETRO DO FURO 8 MM, COMPRIMENTO 40 MM, COM PARAFUSO DE ROSCA SOBERBA, CABECA CHATA, FENDA SIMPLES, 4,8 X 50 MM	SINAPI	UN	2,00000000	R\$ 0,63	R\$ 1,26
00010892	EXTINTOR DE INCENDIO PORTATIL COM CARGA DE PO QUIMICO SECO (PQS) DE 6 KG, CLASSE BC	SINAPI	UN	1,00000000	R\$ 230,00	R\$ 230,00
					TOTAL Material:	R\$ 231,26

Mão de Obra com Encargos Complementares		FORTE	UNID	COEFICIENTE	PREÇO UNITÁRIO	TOTAL
88248	AUXILIAR DE ENCANADOR OU BOMBEIRO HIDRÁULICO COM ENCARGOS COMPLEMENTARES	SINAPI	H	0,45740000	R\$ 20,62	R\$ 9,43
88267	ENCANADOR OU BOMBEIRO HIDRÁULICO COM ENCARGOS COMPLEMENTARES	SINAPI	H	0,45740000	R\$ 24,73	R\$ 11,31
					TOTAL Mão de Obra com Encargos Complementares:	R\$ 20,74
					<b>VALOR:</b>	<b>R\$ 252,00</b>

### 16.2. 97599 LUMINÁRIA DE EMERGÊNCIA, COM 30 LÂMPADAS LED DE 2 W, SEM REATOR - FORNECIMENTO E INSTALAÇÃO. AF\_02/2020 (UN)

Material		FORTE	UNID	COEFICIENTE	PREÇO UNITÁRIO	TOTAL
00038774	LUMINARIA DE EMERGENCIA 30 LEDS, POTENCIA 2 W, BATERIA DE LITIO, AUTONOMIA DE 6 HORAS	SINAPI	UN	1,00000000	R\$ 16,70	R\$ 16,70
					TOTAL Material:	R\$ 16,70





## RELATÓRIO ANALÍTICO - COMPOSIÇÕES DE CUSTOS

<b>OBRA:</b>	REFORMA E AMPLIAÇÃO DA ESCOLA SANTA RITA DE CÁSSIA NO POVOADO JIBOIA NO MUNICÍPIO DE AFONSO CUNHA/MA	<b>DATA :</b> 14/03/2024	<b>BDI :</b> 28,82%			
<b>DESCRIÇÃO:</b>	REFORMA E AMPLIAÇÃO DA ESCOLA SANTA RITA DE CÁSSIA NO POVOADO JIBOIA NO MUNICÍPIO DE AFONSO CUNHA/MA	<b>FONTE</b>	<b>VERSÃO</b>	<b>HORA</b>	<b>MES</b>	<b>REF.</b>
<b>LOCAL:</b>	POVOADO JIBOIA	ORSE	2023/12	112,54%	70,11%	01/2024
<b>CLIENTE:</b>	PREFEITURA MUNICIPAL DE AFONSO CUNHA - MA	SEINFRA	028.1 COM DESONERAÇÃO	84,44%	47,48%	10/2023
		SINAPI	2024/01 COM DESONERAÇÃO	82,97%	46,10%	03/2024
		PRÓPRIA	PRÓPRIA	0,00%	0,00%	

Mão de Obra com Encargos Complementares		FONTE	UNID	COEFICIENTE	PREÇO UNITÁRIO	TOTAL
88247	AUXILIAR DE ELETRICISTA COM ENCARGOS COMPLEMENTARES	SINAPI	H	0,07480000	R\$ 21,58	R\$ 1,61
88264	ELETRICISTA COM ENCARGOS COMPLEMENTARES	SINAPI	H	0,17950000	R\$ 27,53	R\$ 4,94
TOTAL Mão de Obra com Encargos Complementares:						R\$ 6,55
<b>VALOR:</b>						<b>R\$ 23,25</b>

### 16.3. S11852 Placa de sinalizacao de segurança contra incendio, fotoluminescente, retangular, \*12 x 40\* cm, em pvc \*2\* mm anti-chamas (símbolos, cores e pictogramas conforme nbr 13434) (Un)

Material	FONTE	UNID	COEFICIENTE	PREÇO UNITÁRIO	TOTAL	
I37559S	Placa de sinalizacao de segurança contra incendio, fotoluminescente, retangular, *12 x 40* cm, em pvc *2* mm anti-chamas (símbolos, cores e pictogramas conforme nbr 16820)	ORSE	un	1,00000000	R\$ 35,47	R\$ 35,47
TOTAL Material:					R\$ 35,47	
<b>VALOR:</b>					<b>R\$ 35,47</b>	

### 17.1. 88497 EMASSAMENTO COM MASSA LÁTEX, APLICAÇÃO EM PAREDE, DUAS DEMÃOS, LIXAMENTO MANUAL. AF\_04/2023 (M2)

Material	FONTE	UNID	COEFICIENTE	PREÇO UNITÁRIO	TOTAL	
00003767	LIXA EM FOLHA PARA PAREDE OU MADEIRA, NUMERO 120, COR VERMELHA	SINAPI	UN	0,08020000	R\$ 0,97	R\$ 0,07
00043626	MASSA CORRIDA PARA SUPERFICIES DE AMBIENTES INTERNOS	SINAPI	KG	1,33890000	R\$ 2,88	R\$ 3,85
TOTAL Material:					R\$ 3,92	

Mão de Obra com Encargos Complementares		FONTE	UNID	COEFICIENTE	PREÇO UNITÁRIO	TOTAL
88310	PINTOR COM ENCARGOS COMPLEMENTARES	SINAPI	H	0,36100000	R\$ 27,86	R\$ 10,05
88316	SERVENTE COM ENCARGOS COMPLEMENTARES	SINAPI	H	0,12030000	R\$ 20,58	R\$ 2,47
TOTAL Mão de Obra com Encargos Complementares:						R\$ 12,52
<b>VALOR:</b>						<b>R\$ 16,44</b>

### 17.2. 88489 PINTURA LÁTEX ACRÍLICA PREMIUM, APLICAÇÃO MANUAL EM PAREDES, DUAS DEMÃOS. AF\_04/2023 (M2)

Material	FONTE	UNID	COEFICIENTE	PREÇO UNITÁRIO	TOTAL	
00007356	TINTA LATEX ACRILICA PREMIUM, COR BRANCO FOSCO	SINAPI	L	0,22850000	R\$ 36,17	R\$ 8,26
TOTAL Material:					R\$ 8,26	

Mão de Obra com Encargos Complementares		FONTE	UNID	COEFICIENTE	PREÇO UNITÁRIO	TOTAL
88310	PINTOR COM ENCARGOS COMPLEMENTARES	SINAPI	H	0,16310000	R\$ 27,86	R\$ 4,54
88316	SERVENTE COM ENCARGOS COMPLEMENTARES	SINAPI	H	0,05440000	R\$ 20,58	R\$ 1,11
TOTAL Mão de Obra com Encargos Complementares:						R\$ 5,65
<b>VALOR:</b>						<b>R\$ 13,91</b>

### 17.3. 102207 PINTURA TINTA DE ACABAMENTO (PIGMENTADA) A ÓLEO EM MADEIRA, 1 DEMÃO. AF\_01/2021 (M2)

Material	FONTE	UNID	COEFICIENTE	PREÇO UNITÁRIO	TOTAL	
00005318	DILUENTE AGUARRAS	SINAPI	L	0,01060000	R\$ 23,80	R\$ 0,25
00043776	TINTA A OLEO BRILHANTE, PARA MADEIRAS E METAIS	SINAPI	L	0,10650000	R\$ 24,42	R\$ 2,60
TOTAL Material:					R\$ 2,85	



## RELATÓRIO ANALÍTICO - COMPOSIÇÕES DE CUSTOS

<b>OBRA:</b>	REFORMA E AMPLIAÇÃO DA ESCOLA SANTA RITA DE CÁSSIA NO POVOADO JIBOIA NO MUNICÍPIO DE AFONSO CUNHA/MA	<b>DATA :</b> 14/03/2024	<b>BDI :</b> 28,82%			
<b>DESCRIÇÃO:</b>	REFORMA E AMPLIAÇÃO DA ESCOLA SANTA RITA DE CÁSSIA NO POVOADO JIBOIA NO MUNICÍPIO DE AFONSO CUNHA/MA	<b>FONTE</b>	<b>VERSÃO</b>	<b>HORA</b>	<b>MES</b>	<b>REF.</b>
<b>LOCAL:</b>	POVOADO JIBOIA	ORSE	2023/12	112,54%	70,11%	01/2024
<b>CLIENTE:</b>	PREFEITURA MUNICIPAL DE AFONSO CUNHA - MA	SEINFRA	028.1 COM DESONERAÇÃO	84,44%	47,48%	10/2023
		SINAPI	2024/01 COM DESONERAÇÃO	82,97%	46,10%	03/2024
		PRÓPRIA	PRÓPRIA	0,00%	0,00%	

Mão de Obra com Encargos Complementares		FONTE	UNID	COEFICIENTE	PREÇO UNITÁRIO	TOTAL
88310	PINTOR COM ENCARGOS COMPLEMENTARES	SINAPI	H	0,19030000	R\$ 27,86	R\$ 5,30
TOTAL Mão de Obra com Encargos Complementares:						R\$ 5,30
<b>VALOR:</b>						<b>R\$ 8,15</b>

### 17.4. 100758 PINTURA COM TINTA ALQUÍDICA DE ACABAMENTO (ESMALTE SINTÉTICO ACETINADO) APLICADA A ROLO OU PINCEL SOBRE SUPERFÍCIES METÁLICAS (EXCETO PERFIL) EXECUTADO EM OBRA (02 DEMÃOS). AF\_01/2020 (M2)

Material		FONTE	UNID	COEFICIENTE	PREÇO UNITÁRIO	TOTAL
00005318	DILUENTE AGUARRAS	SINAPI	L	0,02550000	R\$ 23,80	R\$ 0,60
00007311	TINTA ESMALTE SINTETICO PREMIUM ACETINADO	SINAPI	L	0,25490000	R\$ 36,23	R\$ 9,23
TOTAL Material:						R\$ 9,83

Mão de Obra com Encargos Complementares		FONTE	UNID	COEFICIENTE	PREÇO UNITÁRIO	TOTAL
88310	PINTOR COM ENCARGOS COMPLEMENTARES	SINAPI	H	1,35590000	R\$ 27,86	R\$ 37,77
TOTAL Mão de Obra com Encargos Complementares:						R\$ 37,77
<b>VALOR:</b>						<b>R\$ 47,60</b>

### 18.1. COMP-86194891 DESMOBILIZAÇÃO DE EQUIPAMENTOS (UND)

Mão de Obra com Encargos Complementares		FONTE	UNID	COEFICIENTE	PREÇO UNITÁRIO	TOTAL
88297	OPERADOR DE MÁQUINAS E EQUIPAMENTOS COM ENCARGOS COMPLEMENTARES	SINAPI	H	3,00000000	R\$ 25,48	R\$ 76,44
TOTAL Mão de Obra com Encargos Complementares:						R\$ 76,44

Transporte		FONTE	UNID	COEFICIENTE	PREÇO UNITÁRIO	TOTAL
INS-69235341	TRANSPORTE DE EQUIPAMENTO	PRÓPRIA	H	3,00000000	R\$ 200,00	R\$ 600,00
TOTAL Transporte:						R\$ 600,00
<b>VALOR:</b>						<b>R\$ 676,44</b>

### 18.2. S02450 Limpeza geral (m2)

Encargos Complementares		FONTE	UNID	COEFICIENTE	PREÇO UNITÁRIO	TOTAL
S10549	Encargos Complementares - Servente	ORSE	h	0,10000000	R\$ 3,82	R\$ 0,38
TOTAL Encargos Complementares:						R\$ 0,38

Material		FONTE	UNID	COEFICIENTE	PREÇO UNITÁRIO	TOTAL
I01997	Sabão em pó	ORSE	kg	0,00500000	R\$ 10,26	R\$ 0,05
I02414	Vassoura piaçava	ORSE	un	0,05000000	R\$ 11,80	R\$ 0,59
TOTAL Material:						R\$ 0,64

Mão de Obra		FONTE	UNID	COEFICIENTE	PREÇO UNITÁRIO	TOTAL
I06111S	Servente de obras (horista)	ORSE	h	0,10000000	R\$ 12,75	R\$ 1,28
TOTAL Mão de Obra:						R\$ 1,28
<b>VALOR:</b>						<b>R\$ 2,29</b>



## RELATÓRIO ANALÍTICO - COMPOSIÇÕES PRÓPRIAS

<b>OBRA:</b>	REFORMA E AMPLIAÇÃO DA ESCOLA SANTA RITA DE CÁSSIA NO POVOADO JIBOIA NO MUNICÍPIO DE AFONSO CUNHA/MA	<b>DATA :</b> 14/03/2024		<b>BDI :</b> 28,82%		
<b>DESCRIÇÃO:</b>	REFORMA E AMPLIAÇÃO DA ESCOLA SANTA RITA DE CÁSSIA NO POVOADO JIBOIA NO MUNICÍPIO DE AFONSO CUNHA/MA	<b>FONTE</b>	<b>VERSÃO</b>	<b>HORA</b>	<b>MES</b>	<b>REF.</b>
<b>LOCAL:</b>	POVOADO JIBOIA	ORSE	2023/12	112,54%	70,11%	01/2024
<b>CLIENTE:</b>	PREFEITURA MUNICIPAL DE AFONSO CUNHA - MA	SEINFRA	028.1 COM DESONERAÇÃO	84,44%	47,48%	10/2023
		SINAPI	2024/01 COM DESONERAÇÃO	82,97%	46,10%	03/2024
		PRÓPRIA	PRÓPRIA	0,00%	0,00%	

### CPU 01 ADMINISTRAÇÃO LOCAL DA OBRA (MÊS)

Mão de Obra com Encargos Complementares		FONTE	UNID	COEFICIENTE	PREÇO UNITÁRIO	TOTAL
90766	ALMOXARIFE COM ENCARGOS COMPLEMENTARES	SINAPI	H	60,00000000	R\$ 28,75	R\$ 1.725,00
90776	ENCARREGADO GERAL COM ENCARGOS COMPLEMENTARES	SINAPI	H	60,00000000	R\$ 28,01	R\$ 1.680,60
90777	ENGENHEIRO CIVIL DE OBRA JUNIOR COM ENCARGOS COMPLEMENTARES	SINAPI	H	60,00000000	R\$ 103,60	R\$ 6.216,00
TOTAL Mão de Obra com Encargos Complementares:						R\$ 9.621,60
<b>VALOR:</b>						<b>R\$ 9.621,60</b>

### COM-57982837 MOBILIZAÇÃO DE EQUIPAMENTOS (UND)

Mão de Obra com Encargos Complementares		FONTE	UNID	COEFICIENTE	PREÇO UNITÁRIO	TOTAL
88297	OPERADOR DE MÁQUINAS E EQUIPAMENTOS COM ENCARGOS COMPLEMENTARES	SINAPI	H	3,00000000	R\$ 25,48	R\$ 76,44
TOTAL Mão de Obra com Encargos Complementares:						R\$ 76,44

Transporte		FONTE	UNID	COEFICIENTE	PREÇO UNITÁRIO	TOTAL
INS-69235341	TRANSPORTE DE EQUIPAMENTO	PRÓPRIA	H	3,00000000	R\$ 200,00	R\$ 600,00
TOTAL Transporte:						R\$ 600,00
<b>VALOR:</b>						<b>R\$ 676,44</b>

### COM-67641269 PORTA EM MADEIRA COMPENSADA (CANELA), LISA, SEMI-ÔCA, (0,60 X 1,60 A 1,80M), P/PINTURA, INCLUSIVE FERRAGENS (LIVRE/OCUPADO), EXCLUSIVE BATENTE (UND)

Material		FONTE	UNID	COEFICIENTE	PREÇO UNITÁRIO	TOTAL
103380	Batedor p/fechadura (tarjeta) livre-ocupado p/div.marmore ou granito, ref. BT0830 - IMAB ou similar	ORSE	un	1,00000000	R\$ 95,07	R\$ 95,07
103378	Dobradiça para divisória mármore ou granito com mola, inclusive parafuso latão, imab ref. DO0825G00 ou similar	ORSE	un	2,00000000	R\$ 299,00	R\$ 598,00
103381	Parafuso em aço inox p/ batedor de fechadura (tarjeta) livre-ocupado p/div.marmore ou granito ref. PF0860 - IMAB ou similar	ORSE	un	2,00000000	R\$ 13,49	R\$ 26,98
00005020	PORTA DE MADEIRA, FOLHA MEDIA (NBR 15930) DE 600 X 2100 MM, DE 35 MM A 40 MM DE ESPESSURA, NUCLEO SEMI-SOLIDO (SARRAFEADO), CAPA LISA EM HDF, ACABAMENTO LAMINADO NATURAL PARA VERNIZ	SINAPI	UN	1,00000000	R\$ 178,07	R\$ 178,07
TOTAL Material:						R\$ 898,12

Mão de Obra com Encargos Complementares		FONTE	UNID	COEFICIENTE	PREÇO UNITÁRIO	TOTAL
88262	CARPINTEIRO DE FORMAS COM ENCARGOS COMPLEMENTARES	SINAPI	H	3,75000000	R\$ 25,16	R\$ 94,35
88316	SERVENTE COM ENCARGOS COMPLEMENTARES	SINAPI	H	3,75000000	R\$ 20,58	R\$ 77,18
TOTAL Mão de Obra com Encargos Complementares:						R\$ 171,53

Serviço		FONTE	UNID	COEFICIENTE	PREÇO UNITÁRIO	TOTAL
S01866	Fechadura (tarjeta) livre-ocupado p/divisória em mármore ou granito, ref. TG0819 - IMAB ou similar, inclusive batente com amortecedor ref. BT0830000 - IMAB ou similar e parafusos	ORSE	un	1,00000000	R\$ 151,70	R\$ 151,70
TOTAL Serviço:						R\$ 151,70
<b>VALOR:</b>						<b>R\$ 1.221,35</b>

### COM-15093373 REVISÃO DE PONTO DE LUZ TIPO , EM TETO OU PAREDE (PT)

Material		FONTE	UNID	COEFICIENTE	PREÇO UNITÁRIO	TOTAL
----------	--	-------	------	-------------	----------------	-------



## RELATÓRIO ANALÍTICO - COMPOSIÇÕES PRÓPRIAS

<b>OBRA:</b>	REFORMA E AMPLIAÇÃO DA ESCOLA SANTA RITA DE CÁSSIA NO POVOADO JIBOIA NO MUNICÍPIO DE AFONSO CUNHA/MA	<b>DATA :</b> 14/03/2024	<b>BDI :</b> 28,82%			
<b>DESCRIÇÃO:</b>	REFORMA E AMPLIAÇÃO DA ESCOLA SANTA RITA DE CÁSSIA NO POVOADO JIBOIA NO MUNICÍPIO DE AFONSO CUNHA/MA	<b>FONTE</b>	<b>VERSÃO</b>	<b>HORA</b>	<b>MES</b>	<b>REF.</b>
<b>LOCAL:</b>	POVOADO JIBOIA	ORSE	2023/12	112,54%	70,11%	01/2024
<b>CLIENTE:</b>	PREFEITURA MUNICIPAL DE AFONSO CUNHA - MA	SEINFRA	028.1 COM DESONERAÇÃO	84,44%	47,48%	10/2023
		SINAPI	2024/01 COM DESONERAÇÃO	82,97%	46,10%	03/2024
		PRÓPRIA	PRÓPRIA	0,00%	0,00%	

00043132	ARAME RECOZIDO 16 BWG, D = 1,65 MM (0,016 KG/M) OU 18 BWG, D = 1,25 MM (0,01 KG/M)	SINAPI	KG	0,01000000	R\$ 18,27	R\$ 0,18
110394	Bucha em liga zamak para eletroduto 16mm, d=1/2"	ORSE	un	1,20000000	R\$ 0,35	R\$ 0,42
00002557	CAIXA DE LUZ "4 X 4" EM ACO ESMALTADA	SINAPI	UN	0,60000000	R\$ 3,18	R\$ 1,91
00011891	CORDAO DE COBRE, FLEXIVEL, TORCIDO, CLASSE 4 OU 5, ISOLACAO EM PVC/D, 300 V, 2 CONDUTORES DE 2,5 MM2	SINAPI	M	6,60000000	R\$ 4,82	R\$ 31,81
00002673	ELETRODUTO DE PVC RIGIDO ROSCAVEL DE 1/2 ", SEM LUVA	SINAPI	M	2,70000000	R\$ 3,69	R\$ 9,96
00020111	FITA ISOLANTE ADESIVA ANTICHAMA, USO ATE 750 V, EM ROLO DE 19 MM X 20 M	SINAPI	UN	0,09000000	R\$ 13,00	R\$ 1,17
					TOTAL Material:	R\$ 45,45

Mão de Obra com Encargos Complementares		FONTE	UNID	COEFICIENTE	PREÇO UNITÁRIO	TOTAL
88247	AUXILIAR DE ELETRICISTA COM ENCARGOS COMPLEMENTARES	SINAPI	H	2,94000000	R\$ 21,58	R\$ 63,45
88264	ELETRICISTA COM ENCARGOS COMPLEMENTARES	SINAPI	H	3,24000000	R\$ 27,53	R\$ 89,20
					TOTAL Mão de Obra com Encargos Complementares:	R\$ 152,65
					<b>VALOR:</b>	<b>R\$ 198,10</b>

### COM-15252195 REVISÃO DE PONTO DE TOMADA SIMPLES COM REPOSIÇÃO DA TOMADA (PT)

Material	FONTE	UNID	COEFICIENTE	PREÇO UNITÁRIO	TOTAL	
00020111	FITA ISOLANTE ADESIVA ANTICHAMA, USO ATE 750 V, EM ROLO DE 19 MM X 20 M	SINAPI	UN	0,03000000	R\$ 13,00	R\$ 0,39
109096	Tomada 2p + t, ABNT, de embutir, 10 A, com placa em pvc	ORSE	un	1,00000000	R\$ 8,87	R\$ 8,87
					TOTAL Material:	R\$ 9,26

Mão de Obra com Encargos Complementares		FONTE	UNID	COEFICIENTE	PREÇO UNITÁRIO	TOTAL
88264	ELETRICISTA COM ENCARGOS COMPLEMENTARES	SINAPI	H	0,55000000	R\$ 27,53	R\$ 15,14
					TOTAL Mão de Obra com Encargos Complementares:	R\$ 15,14
					<b>VALOR:</b>	<b>R\$ 24,40</b>

### CPU 07 REVISÃO DE PONTO DE ÁGUA (UND)

Material	FONTE	UNID	COEFICIENTE	PREÇO UNITÁRIO	TOTAL	
00000119	ADESIVO PLASTICO PARA PVC, BISNAGA COM 75 GR	SINAPI	UN	0,35000000	R\$ 6,38	R\$ 2,23
00003501	JOELHO, PVC SOLDAVEL, 45 GRAUS, 32 MM, COR MARROM, PARA AGUA FRIA PREDIAL	SINAPI	UN	0,10000000	R\$ 4,16	R\$ 0,42
00009869	TUBO PVC, SOLDAVEL, DE 32 MM, AGUA FRIA (NBR-5648)	SINAPI	M	3,20000000	R\$ 9,00	R\$ 28,80
					TOTAL Material:	R\$ 31,45

Mão de Obra com Encargos Complementares		FONTE	UNID	COEFICIENTE	PREÇO UNITÁRIO	TOTAL
88267	ENCANADOR OU BOMBEIRO HIDRÁULICO COM ENCARGOS COMPLEMENTARES	SINAPI	H	2,55000000	R\$ 24,73	R\$ 63,06
88316	SERVENTE COM ENCARGOS COMPLEMENTARES	SINAPI	H	2,83000000	R\$ 20,58	R\$ 58,24
					TOTAL Mão de Obra com Encargos Complementares:	R\$ 121,30
					<b>VALOR:</b>	<b>R\$ 152,75</b>

### CPU 08 REVISÃO DE PONTO DE ESGOTO (UND)

Material	FONTE	UNID	COEFICIENTE	PREÇO UNITÁRIO	TOTAL	
00020080	ADESIVO PLASTICO PARA PVC, FRASCO COM 175 GR	SINAPI	UN	0,15000000	R\$ 16,02	R\$ 2,40



## RELATÓRIO ANALÍTICO - COMPOSIÇÕES PRÓPRIAS

<b>OBRA:</b>	REFORMA E AMPLIAÇÃO DA ESCOLA SANTA RITA DE CÁSSIA NO POVOADO JIBOIA NO MUNICÍPIO DE AFONSO CUNHA/MA	<b>DATA :</b> 14/03/2024		<b>BDI :</b> 28,82%		
<b>DESCRIÇÃO:</b>	REFORMA E AMPLIAÇÃO DA ESCOLA SANTA RITA DE CÁSSIA NO POVOADO JIBOIA NO MUNICÍPIO DE AFONSO CUNHA/MA	<b>FONTE</b>	<b>VERSÃO</b>	<b>HORA</b>	<b>MES</b>	<b>REF.</b>
<b>LOCAL:</b>	POVOADO JIBOIA	ORSE	2023/12	112,54%	70,11%	01/2024
<b>CLIENTE:</b>	PREFEITURA MUNICIPAL DE AFONSO CUNHA - MA	SEINFRA	028.1 COM DESONERAÇÃO	84,44%	47,48%	10/2023
		SINAPI	2024/01 COM DESONERAÇÃO	82,97%	46,10%	03/2024
		PRÓPRIA	PRÓPRIA	0,00%	0,00%	

00001970	CURVA PVC LONGA 90 GRAUS, DN 100 MM, PARA ESGOTO PREDIAL	SINAPI	UN	0,60000000	R\$ 51,82	R\$ 31,09
00009836	TUBO PVC SERIE NORMAL, DN 100 MM, PARA ESGOTO PREDIAL (NBR 5688)	SINAPI	M	1,80000000	R\$ 13,25	R\$ 23,85
					<b>TOTAL Material:</b>	<b>R\$ 57,34</b>

Mão de Obra com Encargos Complementares		FONTE	UNID	COEFICIENTE	PREÇO UNITÁRIO	TOTAL
88267	ENCANADOR OU BOMBEIRO HIDRÁULICO COM ENCARGOS COMPLEMENTARES	SINAPI	H	2,08000000	R\$ 24,73	R\$ 51,44
88316	SERVENTE COM ENCARGOS COMPLEMENTARES	SINAPI	H	1,89000000	R\$ 20,58	R\$ 38,90
					<b>TOTAL Mão de Obra com Encargos Complementares:</b>	<b>R\$ 90,34</b>
					<b>VALOR:</b>	<b>R\$ 147,68</b>

### COMP-86194891 DESMOBILIZAÇÃO DE EQUIPAMENTOS (UND)

Mão de Obra com Encargos Complementares		FONTE	UNID	COEFICIENTE	PREÇO UNITÁRIO	TOTAL
88297	OPERADOR DE MÁQUINAS E EQUIPAMENTOS COM ENCARGOS COMPLEMENTARES	SINAPI	H	3,00000000	R\$ 25,48	R\$ 76,44
					<b>TOTAL Mão de Obra com Encargos Complementares:</b>	<b>R\$ 76,44</b>

Transporte		FONTE	UNID	COEFICIENTE	PREÇO UNITÁRIO	TOTAL
INS-69235341	TRANSPORTE DE EQUIPAMENTO	PRÓPRIA	H	3,00000000	R\$ 200,00	R\$ 600,00
					<b>TOTAL Transporte:</b>	<b>R\$ 600,00</b>
					<b>VALOR:</b>	<b>R\$ 676,44</b>



## RELATÓRIO ANALÍTICO - COMPOSIÇÕES AUXILIARES

<b>OBRA:</b>	REFORMA E AMPLIAÇÃO DA ESCOLA SANTA RITA DE CÁSSIA NO POVOADO JIBOIA NO MUNICÍPIO DE AFONSO CUNHA/MA	<b>DATA :</b> 14/03/2024	<b>BDI :</b> 28,82%			
<b>DESCRIÇÃO:</b>	REFORMA E AMPLIAÇÃO DA ESCOLA SANTA RITA DE CÁSSIA NO POVOADO JIBOIA NO MUNICÍPIO DE AFONSO CUNHA/MA	<b>FORTE</b>	<b>VERSÃO</b>	<b>HORA</b>	<b>MES</b>	<b>REF.</b>
<b>LOCAL:</b>	POVOADO JIBOIA	ORSE	2023/12	112,54%	70,11%	01/2024
<b>CLIENTE:</b>	PREFEITURA MUNICIPAL DE AFONSO CUNHA - MA	SEINFRA	028.1 COM DESONERAÇÃO	84,44%	47,48%	10/2023
		SINAPI	2024/01 COM DESONERAÇÃO	82,97%	46,10%	03/2024
		PRÓPRIA	PRÓPRIA	0,00%	0,00%	

### 88238 AJUDANTE DE ARMADOR COM ENCARGOS COMPLEMENTARES (H)

Encargos Complementares		FORTE	UNID	COEFICIENTE	PREÇO UNITÁRIO	TOTAL
00037370	ALIMENTACAO - HORISTA (COLETADO CAIXA - ENCARGOS COMPLEMENTARES)	SINAPI	H	1,00000000	R\$ 4,64	R\$ 4,64
00043489	EPI - FAMILIA PEDREIRO - HORISTA (ENCARGOS COMPLEMENTARES - COLETADO CAIXA)	SINAPI	H	1,00000000	R\$ 1,24	R\$ 1,24
00037372	EXAMES - HORISTA (COLETADO CAIXA - ENCARGOS COMPLEMENTARES)	SINAPI	H	1,00000000	R\$ 1,34	R\$ 1,34
00043465	FERRAMENTAS - FAMILIA PEDREIRO - HORISTA (ENCARGOS COMPLEMENTARES - COLETADO CAIXA)	SINAPI	H	1,00000000	R\$ 0,82	R\$ 0,82
00037373	SEGURO - HORISTA (COLETADO CAIXA - ENCARGOS COMPLEMENTARES)	SINAPI	H	1,00000000	R\$ 0,01	R\$ 0,01
00037371	TRANSPORTE - HORISTA (COLETADO CAIXA - ENCARGOS COMPLEMENTARES)	SINAPI	H	1,00000000	R\$ 0,63	R\$ 0,63
TOTAL Encargos Complementares:						R\$ 8,68

Mão de Obra		FORTE	UNID	COEFICIENTE	PREÇO UNITÁRIO	TOTAL
00006114	AJUDANTE DE ARMADOR (HORISTA)	SINAPI	H	1,00000000	R\$ 12,38	R\$ 12,38
TOTAL Mão de Obra:						R\$ 12,38

Serviço		FORTE	UNID	COEFICIENTE	PREÇO UNITÁRIO	TOTAL
95308	CURSO DE CAPACITAÇÃO PARA AJUDANTE DE ARMADOR (ENCARGOS COMPLEMENTARES) - HORISTA	SINAPI	H	1,00000000	R\$ 0,16	R\$ 0,16
TOTAL Serviço:						R\$ 0,16

**VALOR: R\$ 21,22**

### 88239 AJUDANTE DE CARPINTEIRO COM ENCARGOS COMPLEMENTARES (H)

Encargos Complementares		FORTE	UNID	COEFICIENTE	PREÇO UNITÁRIO	TOTAL
00037370	ALIMENTACAO - HORISTA (COLETADO CAIXA - ENCARGOS COMPLEMENTARES)	SINAPI	H	1,00000000	R\$ 4,64	R\$ 4,64
00043483	EPI - FAMILIA CARPINTEIRO DE FORMAS - HORISTA (ENCARGOS COMPLEMENTARES - COLETADO CAIXA)	SINAPI	H	1,00000000	R\$ 1,43	R\$ 1,43
00037372	EXAMES - HORISTA (COLETADO CAIXA - ENCARGOS COMPLEMENTARES)	SINAPI	H	1,00000000	R\$ 1,34	R\$ 1,34
00043459	FERRAMENTAS - FAMILIA CARPINTEIRO DE FORMAS - HORISTA (ENCARGOS COMPLEMENTARES - COLETADO CAIXA)	SINAPI	H	1,00000000	R\$ 0,49	R\$ 0,49
00037373	SEGURO - HORISTA (COLETADO CAIXA - ENCARGOS COMPLEMENTARES)	SINAPI	H	1,00000000	R\$ 0,01	R\$ 0,01
00037371	TRANSPORTE - HORISTA (COLETADO CAIXA - ENCARGOS COMPLEMENTARES)	SINAPI	H	1,00000000	R\$ 0,63	R\$ 0,63
TOTAL Encargos Complementares:						R\$ 8,54

Mão de Obra		FORTE	UNID	COEFICIENTE	PREÇO UNITÁRIO	TOTAL
00006117	CARPINTEIRO AUXILIAR (HORISTA)	SINAPI	H	1,00000000	R\$ 12,38	R\$ 12,38
TOTAL Mão de Obra:						R\$ 12,38

Serviço		FORTE	UNID	COEFICIENTE	PREÇO UNITÁRIO	TOTAL
95309	CURSO DE CAPACITAÇÃO PARA AJUDANTE DE CARPINTEIRO (ENCARGOS COMPLEMENTARES) - HORISTA	SINAPI	H	1,00000000	R\$ 0,21	R\$ 0,21
TOTAL Serviço:						R\$ 0,21

**VALOR: R\$ 21,13**

### 100659 ALIZAR DE 5X1,5CM PARA PORTA FIXADO COM PREGOS, PADRÃO MÉDIO - FORNECIMENTO E INSTALAÇÃO. AF\_12/2019 (M)



## RELATÓRIO ANALÍTICO - COMPOSIÇÕES AUXILIARES

<b>OBRA:</b>	REFORMA E AMPLIAÇÃO DA ESCOLA SANTA RITA DE CÁSSIA NO POVOADO JIBOIA NO MUNICÍPIO DE AFONSO CUNHA/MA	<b>DATA :</b> 14/03/2024	<b>BDI :</b> 28,82%			
<b>DESCRIÇÃO:</b>	REFORMA E AMPLIAÇÃO DA ESCOLA SANTA RITA DE CÁSSIA NO POVOADO JIBOIA NO MUNICÍPIO DE AFONSO CUNHA/MA	<b>FONTES</b>	<b>VERSÃO</b>	<b>HORA</b>	<b>MES</b>	<b>REF.</b>
<b>LOCAL:</b>	POVOADO JIBOIA	ORSE	2023/12	112,54%	70,11%	01/2024
<b>CLIENTE:</b>	PREFEITURA MUNICIPAL DE AFONSO CUNHA - MA	SEINFRA	028.1 COM DESONERAÇÃO	84,44%	47,48%	10/2023
		SINAPI	2024/01 COM DESONERAÇÃO	82,97%	46,10%	03/2024
		PRÓPRIA	PRÓPRIA	0,00%	0,00%	

Material		FONTES	UNID	COEFICIENTE	PREÇO UNITÁRIO	TOTAL
00020017	GUARNICAO / ALIZAR / VISTA LISA EM MADEIRA MACICA, PARA PORTA , E = *1* CM, L = *5* CM, GEDRINHO / ANGELIM COMERCIAL / TAURI/ CURUPIXA / PEROBA / CUMARU OU EQUIVALENTE DA REGIAO	SINAPI	M	1,16300000	R\$ 7,09	R\$ 8,24
00039026	PREGO DE ACO POLIDO SEM CABECA 15 X 15 (1 1/4 X 13)	SINAPI	KG	0,00600000	R\$ 23,60	R\$ 0,14
TOTAL Material:						R\$ 8,38

Mão de Obra com Encargos Complementares		FONTES	UNID	COEFICIENTE	PREÇO UNITÁRIO	TOTAL
88261	CARPINTEIRO DE ESQUADRIA COM ENCARGOS COMPLEMENTARES	SINAPI	H	0,06800000	R\$ 24,42	R\$ 1,66
88316	SERVENTE COM ENCARGOS COMPLEMENTARES	SINAPI	H	0,03400000	R\$ 20,58	R\$ 0,69
TOTAL Mão de Obra com Encargos Complementares:						R\$ 2,35
<b>VALOR:</b>						<b>R\$ 10,73</b>

### 90766 ALMOXARIFE COM ENCARGOS COMPLEMENTARES (H)

Encargos Complementares		FONTES	UNID	COEFICIENTE	PREÇO UNITÁRIO	TOTAL
00043482	EPI - FAMILIA ALMOXARIFE - HORISTA (ENCARGOS COMPLEMENTARES - COLETADO CAIXA)	SINAPI	H	1,00000000	R\$ 0,79	R\$ 0,79
00037372	EXAMES - HORISTA (COLETADO CAIXA - ENCARGOS COMPLEMENTARES)	SINAPI	H	1,00000000	R\$ 1,34	R\$ 1,34
00043458	FERRAMENTAS - FAMILIA ALMOXARIFE - HORISTA (ENCARGOS COMPLEMENTARES - COLETADO CAIXA)	SINAPI	H	1,00000000	R\$ 0,06	R\$ 0,06
00037373	SEGURO - HORISTA (COLETADO CAIXA - ENCARGOS COMPLEMENTARES)	SINAPI	H	1,00000000	R\$ 0,01	R\$ 0,01
TOTAL Encargos Complementares:						R\$ 2,20

Mão de Obra		FONTES	UNID	COEFICIENTE	PREÇO UNITÁRIO	TOTAL
00000253	ALMOXARIFE (HORISTA)	SINAPI	H	1,00000000	R\$ 26,40	R\$ 26,40
TOTAL Mão de Obra:						R\$ 26,40

Serviço		FONTES	UNID	COEFICIENTE	PREÇO UNITÁRIO	TOTAL
95392	CURSO DE CAPACITAÇÃO PARA ALMOXARIFE (ENCARGOS COMPLEMENTARES) - HORISTA	SINAPI	H	1,00000000	R\$ 0,15	R\$ 0,15
TOTAL Serviço:						R\$ 0,15
<b>VALOR:</b>						<b>R\$ 28,75</b>

### C4429 ARGAMASSA DE CIMENTO E AREIA PEN. TRAÇO 1:5 (M3)

Material		FONTES	UNID	COEFICIENTE	PREÇO UNITÁRIO	TOTAL
I0109	AREIA MEDIA	SEINFRA	M3	1,21600000	R\$ 83,5800	R\$ 101,6333
I0805	CIMENTO PORTLAND	SEINFRA	KG	292,00000000	R\$ 0,7100	R\$ 207,3200
TOTAL Material:						R\$ 308,9533

Mão de Obra		FONTES	UNID	COEFICIENTE	PREÇO UNITÁRIO	TOTAL
I2543	SERVENTE	SEINFRA	H	32,45000000	R\$ 18,4600	R\$ 599,0270
TOTAL Mão de Obra:						R\$ 599,0270
<b>VALOR:</b>						<b>R\$ 907,98</b>

### 87367 ARGAMASSA TRAÇO 1:1:6 (EM VOLUME DE CIMENTO, CAL E AREIA MÉDIA ÚMIDA) PARA EMBOÇO/MASSA ÚNICA/ASSENTAMENTO DE ALVENARIA DE VEDAÇÃO, PREPARO MANUAL. AF\_08/2019 (M3)

Material		FONTES	UNID	COEFICIENTE	PREÇO UNITÁRIO	TOTAL
----------	--	--------	------	-------------	----------------	-------





## RELATÓRIO ANALÍTICO - COMPOSIÇÕES AUXILIARES

<b>OBRA:</b>	REFORMA E AMPLIAÇÃO DA ESCOLA SANTA RITA DE CÁSSIA NO POVOADO JIBOIA NO MUNICÍPIO DE AFONSO CUNHA/MA	<b>DATA :</b> 14/03/2024	<b>BDI :</b> 28,82%			
<b>DESCRIÇÃO:</b>	REFORMA E AMPLIAÇÃO DA ESCOLA SANTA RITA DE CÁSSIA NO POVOADO JIBOIA NO MUNICÍPIO DE AFONSO CUNHA/MA	<b>FONTE</b>	<b>VERSÃO</b>	<b>HORA</b>	<b>MES</b>	<b>REF.</b>
<b>LOCAL:</b>	POVOADO JIBOIA	ORSE	2023/12	112,54%	70,11%	01/2024
<b>CLIENTE:</b>	PREFEITURA MUNICIPAL DE AFONSO CUNHA - MA	SEINFRA	028.1 COM DESONERAÇÃO	84,44%	47,48%	10/2023
		SINAPI	2024/01 COM DESONERAÇÃO	82,97%	46,10%	03/2024
		PRÓPRIA	PRÓPRIA	0,00%	0,00%	

00000370	AREIA MEDIA - POSTO JAZIDA/FORNECEDOR (RETIRADO NA JAZIDA, SEM TRANSPORTE)	SINAPI	M3	1,16000000	R\$ 77,50	R\$ 89,90
00001106	CAL HIDRATADA CH-I PARA ARGAMASSAS	SINAPI	KG	116,40000000	R\$ 1,12	R\$ 130,36
00001379	CIMENTO PORTLAND COMPOSTO CP II-32	SINAPI	KG	261,89000000	R\$ 0,90	R\$ 235,70
					<b>TOTAL Material:</b>	<b>R\$ 455,96</b>

Mão de Obra com Encargos Complementares		FONTE	UNID	COEFICIENTE	PREÇO UNITÁRIO	TOTAL
88316	SERVENTE COM ENCARGOS COMPLEMENTARES	SINAPI	H	11,23000000	R\$ 20,58	R\$ 231,11
					<b>TOTAL Mão de Obra com Encargos Complementares:</b>	<b>R\$ 231,11</b>
					<b>VALOR:</b>	<b>R\$ 687,07</b>

### 87369 ARGAMASSA TRAÇO 1:2:8 (EM VOLUME DE CIMENTO, CAL E AREIA MÉDIA ÚMIDA) PARA EMBOÇO/MASSA ÚNICA/ASSENTAMENTO DE ALVENARIA DE VEDAÇÃO, PREPARO MANUAL. AF\_08/2019 (M3)

Material		FONTE	UNID	COEFICIENTE	PREÇO UNITÁRIO	TOTAL
00000370	AREIA MEDIA - POSTO JAZIDA/FORNECEDOR (RETIRADO NA JAZIDA, SEM TRANSPORTE)	SINAPI	M3	1,14000000	R\$ 77,50	R\$ 88,35
00001106	CAL HIDRATADA CH-I PARA ARGAMASSAS	SINAPI	KG	171,13000000	R\$ 1,12	R\$ 191,66
00001379	CIMENTO PORTLAND COMPOSTO CP II-32	SINAPI	KG	192,52000000	R\$ 0,90	R\$ 173,26
					<b>TOTAL Material:</b>	<b>R\$ 453,27</b>

Mão de Obra com Encargos Complementares		FONTE	UNID	COEFICIENTE	PREÇO UNITÁRIO	TOTAL
88316	SERVENTE COM ENCARGOS COMPLEMENTARES	SINAPI	H	11,10000000	R\$ 20,58	R\$ 228,43
					<b>TOTAL Mão de Obra com Encargos Complementares:</b>	<b>R\$ 228,43</b>
					<b>VALOR:</b>	<b>R\$ 681,70</b>

### 87292 ARGAMASSA TRAÇO 1:2:8 (EM VOLUME DE CIMENTO, CAL E AREIA MÉDIA ÚMIDA) PARA EMBOÇO/MASSA ÚNICA/ASSENTAMENTO DE ALVENARIA DE VEDAÇÃO, PREPARO MECÂNICO COM BETONEIRA 400 L. AF\_08/2019 (M3)

Equipamento Custo Horário		FONTE	UNID	COEFICIENTE	PREÇO UNITÁRIO	TOTAL
88831	BETONEIRA CAPACIDADE NOMINAL DE 400 L, CAPACIDADE DE MISTURA 280 L, MOTOR ELÉTRICO TRIFÁSICO POTÊNCIA DE 2 CV, SEM CARREGADOR - CHI DIURNO. AF_05/2023	SINAPI	CHI	3,45000000	R\$ 0,37	R\$ 1,27
88830	BETONEIRA CAPACIDADE NOMINAL DE 400 L, CAPACIDADE DE MISTURA 280 L, MOTOR ELÉTRICO TRIFÁSICO POTÊNCIA DE 2 CV, SEM CARREGADOR - CHP DIURNO. AF_05/2023	SINAPI	CHP	1,05000000	R\$ 1,84	R\$ 1,93
					<b>TOTAL Equipamento Custo Horário:</b>	<b>R\$ 3,20</b>

Material		FONTE	UNID	COEFICIENTE	PREÇO UNITÁRIO	TOTAL
00000370	AREIA MEDIA - POSTO JAZIDA/FORNECEDOR (RETIRADO NA JAZIDA, SEM TRANSPORTE)	SINAPI	M3	1,16000000	R\$ 77,50	R\$ 89,90
00001106	CAL HIDRATADA CH-I PARA ARGAMASSAS	SINAPI	KG	174,10000000	R\$ 1,12	R\$ 194,99
00001379	CIMENTO PORTLAND COMPOSTO CP II-32	SINAPI	KG	195,86000000	R\$ 0,90	R\$ 176,27
					<b>TOTAL Material:</b>	<b>R\$ 461,16</b>

Mão de Obra com Encargos Complementares		FONTE	UNID	COEFICIENTE	PREÇO UNITÁRIO	TOTAL
88377	OPERADOR DE BETONEIRA ESTACIONÁRIA/MISTURADOR COM ENCARGOS COMPLEMENTARES	SINAPI	H	4,50000000	R\$ 20,63	R\$ 92,83
					<b>TOTAL Mão de Obra com Encargos Complementares:</b>	<b>R\$ 92,83</b>
					<b>VALOR:</b>	<b>R\$ 557,19</b>

### 87337 ARGAMASSA TRAÇO 1:2:9 (EM VOLUME DE CIMENTO, CAL E AREIA MÉDIA ÚMIDA) PARA EMBOÇO/MASSA ÚNICA/ASSENTAMENTO DE ALVENARIA DE VEDAÇÃO, PREPARO MECÂNICO COM MISTURADOR DE EIXO HORIZONTAL DE 300 KG. AF\_08/2019 (M3)



## RELATÓRIO ANALÍTICO - COMPOSIÇÕES AUXILIARES

<b>OBRA:</b>	REFORMA E AMPLIAÇÃO DA ESCOLA SANTA RITA DE CÁSSIA NO POVOADO JIBOIA NO MUNICÍPIO DE AFONSO CUNHA/MA	<b>DATA :</b> 14/03/2024	<b>BDI :</b> 28,82%			
<b>DESCRIÇÃO:</b>	REFORMA E AMPLIAÇÃO DA ESCOLA SANTA RITA DE CÁSSIA NO POVOADO JIBOIA NO MUNICÍPIO DE AFONSO CUNHA/MA	<b>FORTE</b>	<b>VERSÃO</b>	<b>HORA</b>	<b>MES</b>	<b>REF.</b>
<b>LOCAL:</b>	POVOADO JIBOIA	ORSE	2023/12	112,54%	70,11%	01/2024
<b>CLIENTE:</b>	PREFEITURA MUNICIPAL DE AFONSO CUNHA - MA	SEINFRA	028.1 COM DESONERAÇÃO	84,44%	47,48%	10/2023
		SINAPI	2024/01 COM DESONERAÇÃO	82,97%	46,10%	03/2024
		PRÓPRIA	PRÓPRIA	0,00%	0,00%	

Equipamento Custo Horário		FORTE	UNID	COEFICIENTE	PREÇO UNITÁRIO	TOTAL
88392	MISTURADOR DE ARGAMASSA, EIXO HORIZONTAL, CAPACIDADE DE MISTURA 300 KG, MOTOR ELÉTRICO POTÊNCIA 5 CV - CHI DIURNO. AF_05/2023	SINAPI	CHI	3,74000000	R\$ 1,01	R\$ 3,77
88386	MISTURADOR DE ARGAMASSA, EIXO HORIZONTAL, CAPACIDADE DE MISTURA 300 KG, MOTOR ELÉTRICO POTÊNCIA 5 CV - CHP DIURNO. AF_05/2023	SINAPI	CHP	1,14000000	R\$ 4,77	R\$ 5,43
					TOTAL Equipamento Custo Horário:	R\$ 9,20

Material		FORTE	UNID	COEFICIENTE	PREÇO UNITÁRIO	TOTAL
00000370	AREIA MEDIA - POSTO JAZIDA/FORNECEDOR (RETIRADO NA JAZIDA, SEM TRANSPORTE)	SINAPI	M3	1,16000000	R\$ 77,50	R\$ 89,90
00001106	CAL HIDRATADA CH-I PARA ARGAMASSAS	SINAPI	KG	154,46000000	R\$ 1,12	R\$ 172,99
00001379	CIMENTO PORTLAND COMPOSTO CP II-32	SINAPI	KG	173,77000000	R\$ 0,90	R\$ 156,39
					TOTAL Material:	R\$ 419,28

Mão de Obra com Encargos Complementares		FORTE	UNID	COEFICIENTE	PREÇO UNITÁRIO	TOTAL
88377	OPERADOR DE BETONEIRA ESTACIONÁRIA/MISTURADOR COM ENCARGOS COMPLEMENTARES	SINAPI	H	4,88000000	R\$ 20,63	R\$ 100,67
					TOTAL Mão de Obra com Encargos Complementares:	R\$ 100,67
					<b>VALOR:</b>	<b>R\$ 529,15</b>

### 87313 ARGAMASSA TRAÇO 1:3 (EM VOLUME DE CIMENTO E AREIA GROSSA ÚMIDA) PARA CHAPISCO CONVENCIONAL, PREPARO MECÂNICO COM BETONEIRA 400 L. AF\_08/2019 (M3)

Equipamento Custo Horário		FORTE	UNID	COEFICIENTE	PREÇO UNITÁRIO	TOTAL
88831	BETONEIRA CAPACIDADE NOMINAL DE 400 L, CAPACIDADE DE MISTURA 280 L, MOTOR ELÉTRICO TRIFÁSICO POTÊNCIA DE 2 CV, SEM CARREGADOR - CHI DIURNO. AF_05/2023	SINAPI	CHI	3,31000000	R\$ 0,37	R\$ 1,22
88830	BETONEIRA CAPACIDADE NOMINAL DE 400 L, CAPACIDADE DE MISTURA 280 L, MOTOR ELÉTRICO TRIFÁSICO POTÊNCIA DE 2 CV, SEM CARREGADOR - CHP DIURNO. AF_05/2023	SINAPI	CHP	1,01000000	R\$ 1,84	R\$ 1,85
					TOTAL Equipamento Custo Horário:	R\$ 3,07

Material		FORTE	UNID	COEFICIENTE	PREÇO UNITÁRIO	TOTAL
00000367	AREIA GROSSA - POSTO JAZIDA/FORNECEDOR (RETIRADO NA JAZIDA, SEM TRANSPORTE)	SINAPI	M3	0,95000000	R\$ 78,51	R\$ 74,58
00001379	CIMENTO PORTLAND COMPOSTO CP II-32	SINAPI	KG	426,49000000	R\$ 0,90	R\$ 383,84
					TOTAL Material:	R\$ 458,42

Mão de Obra com Encargos Complementares		FORTE	UNID	COEFICIENTE	PREÇO UNITÁRIO	TOTAL
88377	OPERADOR DE BETONEIRA ESTACIONÁRIA/MISTURADOR COM ENCARGOS COMPLEMENTARES	SINAPI	H	4,32000000	R\$ 20,63	R\$ 89,12
					TOTAL Mão de Obra com Encargos Complementares:	R\$ 89,12
					<b>VALOR:</b>	<b>R\$ 550,61</b>

### 100475 ARGAMASSA TRAÇO 1:3 (EM VOLUME DE CIMENTO E AREIA MÉDIA ÚMIDA) COM ADIÇÃO DE IMPERMEABILIZANTE, PREPARO MECÂNICO COM BETONEIRA 400 L. AF\_08/2019 (M3)

Equipamento Custo Horário		FORTE	UNID	COEFICIENTE	PREÇO UNITÁRIO	TOTAL
88831	BETONEIRA CAPACIDADE NOMINAL DE 400 L, CAPACIDADE DE MISTURA 280 L, MOTOR ELÉTRICO TRIFÁSICO POTÊNCIA DE 2 CV, SEM CARREGADOR - CHI DIURNO. AF_05/2023	SINAPI	CHI	2,88000000	R\$ 0,37	R\$ 1,06
88830	BETONEIRA CAPACIDADE NOMINAL DE 400 L, CAPACIDADE DE MISTURA 280 L, MOTOR ELÉTRICO TRIFÁSICO POTÊNCIA DE 2 CV, SEM CARREGADOR - CHP DIURNO. AF_05/2023	SINAPI	CHP	0,87000000	R\$ 1,84	R\$ 1,60
					TOTAL Equipamento Custo Horário:	R\$ 2,66



## RELATÓRIO ANALÍTICO - COMPOSIÇÕES AUXILIARES

<b>OBRA:</b>	REFORMA E AMPLIAÇÃO DA ESCOLA SANTA RITA DE CÁSSIA NO POVOADO JIBOIA NO MUNICÍPIO DE AFONSO CUNHA/MA	<b>DATA :</b> 14/03/2024	<b>BDI :</b> 28,82%			
<b>DESCRIÇÃO:</b>	REFORMA E AMPLIAÇÃO DA ESCOLA SANTA RITA DE CÁSSIA NO POVOADO JIBOIA NO MUNICÍPIO DE AFONSO CUNHA/MA	<b>FORTE</b>	<b>VERSÃO</b>	<b>HORA</b>	<b>MES</b>	<b>REF.</b>
<b>LOCAL:</b>	POVOADO JIBOIA	ORSE	2023/12	112,54%	70,11%	01/2024
<b>CLIENTE:</b>	PREFEITURA MUNICIPAL DE AFONSO CUNHA - MA	SEINFRA	028.1 COM DESONERAÇÃO	84,44%	47,48%	10/2023
		SINAPI	2024/01 COM DESONERAÇÃO	82,97%	46,10%	03/2024
		PRÓPRIA	PRÓPRIA	0,00%	0,00%	

Material		FORTE	UNID	COEFICIENTE	PREÇO UNITÁRIO	TOTAL
00000123	ADITIVO IMPERMEABILIZANTE DE PEGA NORMAL PARA ARGAMASSAS E CONCRETOS SEM ARMACAO, LIQUIDO E ISENTO DE CLORETOS	SINAPI	L	19,44000000	R\$ 10,43	R\$ 202,75
00000370	AREIA MEDIA - POSTO JAZIDA/FORNECEDOR (RETIRADO NA JAZIDA, SEM TRANSPORTE)	SINAPI	M3	1,08000000	R\$ 77,50	R\$ 83,70
00001379	CIMENTO PORTLAND COMPOSTO CP II-32	SINAPI	KG	486,00000000	R\$ 0,90	R\$ 437,40
TOTAL Material:						R\$ 723,85

Mão de Obra com Encargos Complementares		FORTE	UNID	COEFICIENTE	PREÇO UNITÁRIO	TOTAL
88377	OPERADOR DE BETONEIRA ESTACIONÁRIA/MISTURADOR COM ENCARGOS COMPLEMENTARES	SINAPI	H	3,75000000	R\$ 20,63	R\$ 77,36
TOTAL Mão de Obra com Encargos Complementares:						R\$ 77,36
<b>VALOR:</b>						<b>R\$ 803,87</b>

### 87298 ARGAMASSA TRAÇO 1:3 (EM VOLUME DE CIMENTO E AREIA MÉDIA ÚMIDA) PARA CONTRAPISO, PREPARO MECÂNICO COM BETONEIRA 400 L. AF\_08/2019 (M3)

Equipamento Custo Horário		FORTE	UNID	COEFICIENTE	PREÇO UNITÁRIO	TOTAL
88831	BETONEIRA CAPACIDADE NOMINAL DE 400 L, CAPACIDADE DE MISTURA 280 L, MOTOR ELÉTRICO TRIFÁSICO POTÊNCIA DE 2 CV, SEM CARREGADOR - CHI DIURNO. AF_05/2023	SINAPI	CHI	3,39000000	R\$ 0,37	R\$ 1,25
88830	BETONEIRA CAPACIDADE NOMINAL DE 400 L, CAPACIDADE DE MISTURA 280 L, MOTOR ELÉTRICO TRIFÁSICO POTÊNCIA DE 2 CV, SEM CARREGADOR - CHP DIURNO. AF_05/2023	SINAPI	CHP	1,03000000	R\$ 1,84	R\$ 1,89
TOTAL Equipamento Custo Horário:						R\$ 3,14

Material		FORTE	UNID	COEFICIENTE	PREÇO UNITÁRIO	TOTAL
00000370	AREIA MEDIA - POSTO JAZIDA/FORNECEDOR (RETIRADO NA JAZIDA, SEM TRANSPORTE)	SINAPI	M3	1,27000000	R\$ 77,50	R\$ 98,42
00001379	CIMENTO PORTLAND COMPOSTO CP II-32	SINAPI	KG	573,61000000	R\$ 0,90	R\$ 516,24
TOTAL Material:						R\$ 614,66

Mão de Obra com Encargos Complementares		FORTE	UNID	COEFICIENTE	PREÇO UNITÁRIO	TOTAL
88377	OPERADOR DE BETONEIRA ESTACIONÁRIA/MISTURADOR COM ENCARGOS COMPLEMENTARES	SINAPI	H	4,42000000	R\$ 20,63	R\$ 91,18
TOTAL Mão de Obra com Encargos Complementares:						R\$ 91,18
<b>VALOR:</b>						<b>R\$ 708,98</b>

### 88629 ARGAMASSA TRAÇO 1:3 (EM VOLUME DE CIMENTO E AREIA MÉDIA ÚMIDA), PREPARO MANUAL. AF\_08/2019 (M3)

Material		FORTE	UNID	COEFICIENTE	PREÇO UNITÁRIO	TOTAL
00000370	AREIA MEDIA - POSTO JAZIDA/FORNECEDOR (RETIRADO NA JAZIDA, SEM TRANSPORTE)	SINAPI	M3	1,07000000	R\$ 77,50	R\$ 82,92
00001379	CIMENTO PORTLAND COMPOSTO CP II-32	SINAPI	KG	482,96000000	R\$ 0,90	R\$ 434,66
TOTAL Material:						R\$ 517,58

Mão de Obra com Encargos Complementares		FORTE	UNID	COEFICIENTE	PREÇO UNITÁRIO	TOTAL
88316	SERVENTE COM ENCARGOS COMPLEMENTARES	SINAPI	H	8,57000000	R\$ 20,58	R\$ 176,37
TOTAL Mão de Obra com Encargos Complementares:						R\$ 176,37
<b>VALOR:</b>						<b>R\$ 693,95</b>

### 88628 ARGAMASSA TRAÇO 1:3 (EM VOLUME DE CIMENTO E AREIA MÉDIA ÚMIDA), PREPARO MECÂNICO COM BETONEIRA 400 L. AF\_08/2019 (M3)



## RELATÓRIO ANALÍTICO - COMPOSIÇÕES AUXILIARES

<b>OBRA:</b>	REFORMA E AMPLIAÇÃO DA ESCOLA SANTA RITA DE CÁSSIA NO POVOADO JIBOIA NO MUNICÍPIO DE AFONSO CUNHA/MA	<b>DATA :</b> 14/03/2024	<b>BDI :</b> 28,82%			
<b>DESCRIÇÃO:</b>	REFORMA E AMPLIAÇÃO DA ESCOLA SANTA RITA DE CÁSSIA NO POVOADO JIBOIA NO MUNICÍPIO DE AFONSO CUNHA/MA	<b>FONTE</b>	<b>VERSÃO</b>	<b>HORA</b>	<b>MES</b>	<b>REF.</b>
<b>LOCAL:</b>	POVOADO JIBOIA	ORSE	2023/12	112,54%	70,11%	01/2024
<b>CLIENTE:</b>	PREFEITURA MUNICIPAL DE AFONSO CUNHA - MA	SEINFRA	028.1 COM DESONERAÇÃO	84,44%	47,48%	10/2023
		SINAPI	2024/01 COM DESONERAÇÃO	82,97%	46,10%	03/2024
		PRÓPRIA	PRÓPRIA	0,00%	0,00%	

Equipamento Custo Horário		FONTE	UNID	COEFICIENTE	PREÇO UNITÁRIO	TOTAL
88831	BETONEIRA CAPACIDADE NOMINAL DE 400 L, CAPACIDADE DE MISTURA 280 L, MOTOR ELÉTRICO TRIFÁSICO POTÊNCIA DE 2 CV, SEM CARREGADOR - CHI DIURNO. AF_05/2023	SINAPI	CHI	2,62000000	R\$ 0,37	R\$ 0,96
88830	BETONEIRA CAPACIDADE NOMINAL DE 400 L, CAPACIDADE DE MISTURA 280 L, MOTOR ELÉTRICO TRIFÁSICO POTÊNCIA DE 2 CV, SEM CARREGADOR - CHP DIURNO. AF_05/2023	SINAPI	CHP	0,80000000	R\$ 1,84	R\$ 1,47
TOTAL Equipamento Custo Horário:						R\$ 2,43

Material		FONTE	UNID	COEFICIENTE	PREÇO UNITÁRIO	TOTAL
00000370	AREIA MEDIA - POSTO JAZIDA/FORNECEDOR (RETIRADO NA JAZIDA, SEM TRANSPORTE)	SINAPI	M3	1,07000000	R\$ 77,50	R\$ 82,92
00001379	CIMENTO PORTLAND COMPOSTO CP II-32	SINAPI	KG	483,70000000	R\$ 0,90	R\$ 435,33
TOTAL Material:						R\$ 518,25

Mão de Obra com Encargos Complementares		FONTE	UNID	COEFICIENTE	PREÇO UNITÁRIO	TOTAL
88377	OPERADOR DE BETONEIRA ESTACIONÁRIA/MISTURADOR COM ENCARGOS COMPLEMENTARES	SINAPI	H	3,42000000	R\$ 20,63	R\$ 70,55
TOTAL Mão de Obra com Encargos Complementares:						R\$ 70,55
<b>VALOR:</b>						<b>R\$ 591,23</b>

### 100489 ARGAMASSA TRAÇO 1:3 (EM VOLUME DE CIMENTO E AREIA MÉDIA ÚMIDA), PREPARO MECÂNICO COM BETONEIRA 600 L. AF\_08/2019 (M3)

Equipamento Custo Horário		FONTE	UNID	COEFICIENTE	PREÇO UNITÁRIO	TOTAL
89226	BETONEIRA CAPACIDADE NOMINAL DE 600 L, CAPACIDADE DE MISTURA 360 L, MOTOR ELÉTRICO TRIFÁSICO POTÊNCIA DE 4 CV, SEM CARREGADOR - CHI DIURNO. AF_05/2023	SINAPI	CHI	1,87000000	R\$ 1,54	R\$ 2,87
89225	BETONEIRA CAPACIDADE NOMINAL DE 600 L, CAPACIDADE DE MISTURA 360 L, MOTOR ELÉTRICO TRIFÁSICO POTÊNCIA DE 4 CV, SEM CARREGADOR - CHP DIURNO. AF_05/2023	SINAPI	CHP	0,57000000	R\$ 5,24	R\$ 2,98
TOTAL Equipamento Custo Horário:						R\$ 5,85

Material		FONTE	UNID	COEFICIENTE	PREÇO UNITÁRIO	TOTAL
00000370	AREIA MEDIA - POSTO JAZIDA/FORNECEDOR (RETIRADO NA JAZIDA, SEM TRANSPORTE)	SINAPI	M3	1,07000000	R\$ 77,50	R\$ 82,92
00001379	CIMENTO PORTLAND COMPOSTO CP II-32	SINAPI	KG	483,72000000	R\$ 0,90	R\$ 435,34
TOTAL Material:						R\$ 518,26

Mão de Obra com Encargos Complementares		FONTE	UNID	COEFICIENTE	PREÇO UNITÁRIO	TOTAL
88377	OPERADOR DE BETONEIRA ESTACIONÁRIA/MISTURADOR COM ENCARGOS COMPLEMENTARES	SINAPI	H	2,44000000	R\$ 20,63	R\$ 50,33
88316	SERVENTE COM ENCARGOS COMPLEMENTARES	SINAPI	H	0,75000000	R\$ 20,58	R\$ 15,43
TOTAL Mão de Obra com Encargos Complementares:						R\$ 65,76
<b>VALOR:</b>						<b>R\$ 589,87</b>

### 87316 ARGAMASSA TRAÇO 1:4 (EM VOLUME DE CIMENTO E AREIA GROSSA ÚMIDA) PARA CHAPISCO CONVENCIONAL, PREPARO MECÂNICO COM BETONEIRA 400 L. AF\_08/2019 (M3)

Equipamento Custo Horário		FONTE	UNID	COEFICIENTE	PREÇO UNITÁRIO	TOTAL
88831	BETONEIRA CAPACIDADE NOMINAL DE 400 L, CAPACIDADE DE MISTURA 280 L, MOTOR ELÉTRICO TRIFÁSICO POTÊNCIA DE 2 CV, SEM CARREGADOR - CHI DIURNO. AF_05/2023	SINAPI	CHI	3,56000000	R\$ 0,37	R\$ 1,31
88830	BETONEIRA CAPACIDADE NOMINAL DE 400 L, CAPACIDADE DE MISTURA 280 L, MOTOR ELÉTRICO TRIFÁSICO POTÊNCIA DE 2 CV, SEM CARREGADOR - CHP DIURNO. AF_05/2023	SINAPI	CHP	1,08000000	R\$ 1,84	R\$ 1,98
TOTAL Equipamento Custo Horário:						R\$ 3,29



## RELATÓRIO ANALÍTICO - COMPOSIÇÕES AUXILIARES

<b>OBRA:</b>	REFORMA E AMPLIAÇÃO DA ESCOLA SANTA RITA DE CÁSSIA NO POVOADO JIBOIA NO MUNICÍPIO DE AFONSO CUNHA/MA	<b>DATA :</b> 14/03/2024		<b>BDI :</b> 28,82%		
<b>DESCRIÇÃO:</b>	REFORMA E AMPLIAÇÃO DA ESCOLA SANTA RITA DE CÁSSIA NO POVOADO JIBOIA NO MUNICÍPIO DE AFONSO CUNHA/MA	<b>FONTE</b>	<b>VERSÃO</b>	<b>HORA</b>	<b>MES</b>	<b>REF.</b>
<b>LOCAL:</b>	POVOADO JIBOIA	ORSE	2023/12	112,54%	70,11%	01/2024
<b>CLIENTE:</b>	PREFEITURA MUNICIPAL DE AFONSO CUNHA - MA	SEINFRA	028.1 COM DESONERAÇÃO	84,44%	47,48%	10/2023
		SINAPI	2024/01 COM DESONERAÇÃO	82,97%	46,10%	03/2024
		PRÓPRIA	PRÓPRIA	0,00%	0,00%	

Material		FONTE	UNID	COEFICIENTE	PREÇO UNITÁRIO	TOTAL
00000367	AREIA GROSSA - POSTO JAZIDA/FORNECEDOR (RETIRADO NA JAZIDA, SEM TRANSPORTE)	SINAPI	M3	1,02000000	R\$ 78,51	R\$ 80,08
00001379	CIMENTO PORTLAND COMPOSTO CP II-32	SINAPI	KG	343,52000000	R\$ 0,90	R\$ 309,16
TOTAL Material:						R\$ 389,24

Mão de Obra com Encargos Complementares		FONTE	UNID	COEFICIENTE	PREÇO UNITÁRIO	TOTAL
88377	OPERADOR DE BETONEIRA ESTACIONÁRIA/MISTURADOR COM ENCARGOS COMPLEMENTARES	SINAPI	H	4,64000000	R\$ 20,63	R\$ 95,72
TOTAL Mão de Obra com Encargos Complementares:						R\$ 95,72
<b>VALOR:</b>						<b>R\$ 488,25</b>

### 87301 ARGAMASSA TRAÇO 1:4 (EM VOLUME DE CIMENTO E AREIA MÉDIA ÚMIDA) PARA CONTRAPISO, PREPARO MECÂNICO COM BETONEIRA 400 L. AF\_08/2019 (M3)

Equipamento Custo Horário		FONTE	UNID	COEFICIENTE	PREÇO UNITÁRIO	TOTAL
88831	BETONEIRA CAPACIDADE NOMINAL DE 400 L, CAPACIDADE DE MISTURA 280 L, MOTOR ELÉTRICO TRIFÁSICO POTÊNCIA DE 2 CV, SEM CARREGADOR - CHI DIURNO. AF_05/2023	SINAPI	CHI	3,72000000	R\$ 0,37	R\$ 1,37
88830	BETONEIRA CAPACIDADE NOMINAL DE 400 L, CAPACIDADE DE MISTURA 280 L, MOTOR ELÉTRICO TRIFÁSICO POTÊNCIA DE 2 CV, SEM CARREGADOR - CHP DIURNO. AF_05/2023	SINAPI	CHP	1,13000000	R\$ 1,84	R\$ 2,07
TOTAL Equipamento Custo Horário:						R\$ 3,44

Material		FONTE	UNID	COEFICIENTE	PREÇO UNITÁRIO	TOTAL
00000370	AREIA MEDIA - POSTO JAZIDA/FORNECEDOR (RETIRADO NA JAZIDA, SEM TRANSPORTE)	SINAPI	M3	1,36000000	R\$ 77,50	R\$ 105,40
00001379	CIMENTO PORTLAND COMPOSTO CP II-32	SINAPI	KG	459,85000000	R\$ 0,90	R\$ 413,86
TOTAL Material:						R\$ 519,26

Mão de Obra com Encargos Complementares		FONTE	UNID	COEFICIENTE	PREÇO UNITÁRIO	TOTAL
88377	OPERADOR DE BETONEIRA ESTACIONÁRIA/MISTURADOR COM ENCARGOS COMPLEMENTARES	SINAPI	H	4,85000000	R\$ 20,63	R\$ 100,05
TOTAL Mão de Obra com Encargos Complementares:						R\$ 100,05
<b>VALOR:</b>						<b>R\$ 622,75</b>

### 88245 ARMADOR COM ENCARGOS COMPLEMENTARES (H)

Encargos Complementares		FONTE	UNID	COEFICIENTE	PREÇO UNITÁRIO	TOTAL
00037370	ALIMENTACAO - HORISTA (COLETADO CAIXA - ENCARGOS COMPLEMENTARES)	SINAPI	H	1,00000000	R\$ 4,64	R\$ 4,64
00043489	EPI - FAMILIA PEDREIRO - HORISTA (ENCARGOS COMPLEMENTARES - COLETADO CAIXA)	SINAPI	H	1,00000000	R\$ 1,24	R\$ 1,24
00037372	EXAMES - HORISTA (COLETADO CAIXA - ENCARGOS COMPLEMENTARES)	SINAPI	H	1,00000000	R\$ 1,34	R\$ 1,34
00043465	FERRAMENTAS - FAMILIA PEDREIRO - HORISTA (ENCARGOS COMPLEMENTARES - COLETADO CAIXA)	SINAPI	H	1,00000000	R\$ 0,82	R\$ 0,82
00037373	SEGURO - HORISTA (COLETADO CAIXA - ENCARGOS COMPLEMENTARES)	SINAPI	H	1,00000000	R\$ 0,01	R\$ 0,01
00037371	TRANSPORTE - HORISTA (COLETADO CAIXA - ENCARGOS COMPLEMENTARES)	SINAPI	H	1,00000000	R\$ 0,63	R\$ 0,63
TOTAL Encargos Complementares:						R\$ 8,68

Mão de Obra		FONTE	UNID	COEFICIENTE	PREÇO UNITÁRIO	TOTAL
00000378	ARMADOR (HORISTA)	SINAPI	H	1,00000000	R\$ 16,41	R\$ 16,41
TOTAL Mão de Obra:						R\$ 16,41



## RELATÓRIO ANALÍTICO - COMPOSIÇÕES AUXILIARES

<b>OBRA:</b>	REFORMA E AMPLIAÇÃO DA ESCOLA SANTA RITA DE CÁSSIA NO POVOADO JIBOIA NO MUNICÍPIO DE AFONSO CUNHA/MA	<b>DATA :</b> 14/03/2024	<b>BDI :</b> 28,82%			
<b>DESCRIÇÃO:</b>	REFORMA E AMPLIAÇÃO DA ESCOLA SANTA RITA DE CÁSSIA NO POVOADO JIBOIA NO MUNICÍPIO DE AFONSO CUNHA/MA	<b>FONTE</b>	<b>VERSÃO</b>	<b>HORA</b>	<b>MES</b>	<b>REF.</b>
<b>LOCAL:</b>	POVOADO JIBOIA	ORSE	2023/12	112,54%	70,11%	01/2024
<b>CLIENTE:</b>	PREFEITURA MUNICIPAL DE AFONSO CUNHA - MA	SEINFRA	028.1 COM DESONERAÇÃO	84,44%	47,48%	10/2023
		SINAPI	2024/01 COM DESONERAÇÃO	82,97%	46,10%	03/2024
		PRÓPRIA	PRÓPRIA	0,00%	0,00%	

Serviço	FONTE	UNID	COEFICIENTE	PREÇO UNITÁRIO	TOTAL	
95314	CURSO DE CAPACITAÇÃO PARA ARMADOR (ENCARGOS COMPLEMENTARES) - HORISTA	SINAPI	H	1,00000000	R\$ 0,21	R\$ 0,21
TOTAL Serviço:					R\$ 0,21	
<b>VALOR:</b>					<b>R\$ 25,30</b>	

### 92767 ARMAÇÃO DE LAJE DE ESTRUTURA CONVENCIONAL DE CONCRETO ARMADO UTILIZANDO AÇO CA-60 DE 4,2 MM - MONTAGEM. AF\_06/2022 (KG)

Material	FONTE	UNID	COEFICIENTE	PREÇO UNITÁRIO	TOTAL	
00043132	ARAME RECOZIDO 16 BWG, D = 1,65 MM (0,016 KG/M) OU 18 BWG, D = 1,25 MM (0,01 KG/M)	SINAPI	KG	0,02500000	R\$ 18,27	R\$ 0,45
00039017	ESPAÇADOR / DISTANCIADOR CIRCULAR COM ENTRADA LATERAL, EM PLÁSTICO, PARA VERGALHAO *4,2 A 12,5* MM, COBRIMENTO 20 MM	SINAPI	UN	2,81600000	R\$ 0,22	R\$ 0,61
TOTAL Material:					R\$ 1,06	

Mão de Obra com Encargos Complementares	FONTE	UNID	COEFICIENTE	PREÇO UNITÁRIO	TOTAL	
88238	AJUDANTE DE ARMADOR COM ENCARGOS COMPLEMENTARES	SINAPI	H	0,01720000	R\$ 21,22	R\$ 0,36
88245	ARMADOR COM ENCARGOS COMPLEMENTARES	SINAPI	H	0,10550000	R\$ 25,30	R\$ 2,66
TOTAL Mão de Obra com Encargos Complementares:					R\$ 3,02	

Serviço	FONTE	UNID	COEFICIENTE	PREÇO UNITÁRIO	TOTAL	
92799	CORTE E DOBRA DE AÇO CA-60, DIÂMETRO DE 4,2 MM. AF_06/2022	SINAPI	KG	1,00000000	R\$ 10,57	R\$ 10,57
TOTAL Serviço:					R\$ 10,57	
<b>VALOR:</b>					<b>R\$ 14,65</b>	

### 92768 ARMAÇÃO DE LAJE DE ESTRUTURA CONVENCIONAL DE CONCRETO ARMADO UTILIZANDO AÇO CA-60 DE 5,0 MM - MONTAGEM. AF\_06/2022 (KG)

Material	FONTE	UNID	COEFICIENTE	PREÇO UNITÁRIO	TOTAL	
00043132	ARAME RECOZIDO 16 BWG, D = 1,65 MM (0,016 KG/M) OU 18 BWG, D = 1,25 MM (0,01 KG/M)	SINAPI	KG	0,02500000	R\$ 18,27	R\$ 0,45
00039017	ESPAÇADOR / DISTANCIADOR CIRCULAR COM ENTRADA LATERAL, EM PLÁSTICO, PARA VERGALHAO *4,2 A 12,5* MM, COBRIMENTO 20 MM	SINAPI	UN	2,11800000	R\$ 0,22	R\$ 0,46
TOTAL Material:					R\$ 0,91	

Mão de Obra com Encargos Complementares	FONTE	UNID	COEFICIENTE	PREÇO UNITÁRIO	TOTAL	
88238	AJUDANTE DE ARMADOR COM ENCARGOS COMPLEMENTARES	SINAPI	H	0,01360000	R\$ 21,22	R\$ 0,28
88245	ARMADOR COM ENCARGOS COMPLEMENTARES	SINAPI	H	0,08360000	R\$ 25,30	R\$ 2,11
TOTAL Mão de Obra com Encargos Complementares:					R\$ 2,39	

Serviço	FONTE	UNID	COEFICIENTE	PREÇO UNITÁRIO	TOTAL	
92800	CORTE E DOBRA DE AÇO CA-60, DIÂMETRO DE 5,0 MM. AF_06/2022	SINAPI	KG	1,00000000	R\$ 9,55	R\$ 9,55
TOTAL Serviço:					R\$ 9,55	
<b>VALOR:</b>					<b>R\$ 12,85</b>	

### 88247 AUXILIAR DE ELETRICISTA COM ENCARGOS COMPLEMENTARES (H)

Encargos Complementares	FONTE	UNID	COEFICIENTE	PREÇO UNITÁRIO	TOTAL	
00037370	ALIMENTAÇÃO - HORISTA (COLETADO CAIXA - ENCARGOS COMPLEMENTARES)	SINAPI	H	1,00000000	R\$ 4,64	R\$ 4,64





## RELATÓRIO ANALÍTICO - COMPOSIÇÕES AUXILIARES

<b>OBRA:</b>	REFORMA E AMPLIAÇÃO DA ESCOLA SANTA RITA DE CÁSSIA NO POVOADO JIBOIA NO MUNICÍPIO DE AFONSO CUNHA/MA	<b>DATA :</b> 14/03/2024	<b>BDI :</b> 28,82%			
<b>DESCRIÇÃO:</b>	REFORMA E AMPLIAÇÃO DA ESCOLA SANTA RITA DE CÁSSIA NO POVOADO JIBOIA NO MUNICÍPIO DE AFONSO CUNHA/MA	<b>FONTE</b>	<b>VERSÃO</b>	<b>HORA</b>	<b>MES</b>	<b>REF.</b>
<b>LOCAL:</b>	POVOADO JIBOIA	ORSE	2023/12	112,54%	70,11%	01/2024
<b>CLIENTE:</b>	PREFEITURA MUNICIPAL DE AFONSO CUNHA - MA	SEINFRA	028.1 COM DESONERAÇÃO	84,44%	47,48%	10/2023
		SINAPI	2024/01 COM DESONERAÇÃO	82,97%	46,10%	03/2024
		PRÓPRIA	PRÓPRIA	0,00%	0,00%	

00043484	EPI - FAMILIA ELETRICISTA - HORISTA (ENCARGOS COMPLEMENTARES - COLETADO CAIXA)	SINAPI	H	1,00000000	R\$ 1,20	R\$ 1,20
00037372	EXAMES - HORISTA (COLETADO CAIXA - ENCARGOS COMPLEMENTARES)	SINAPI	H	1,00000000	R\$ 1,34	R\$ 1,34
00043460	FERRAMENTAS - FAMILIA ELETRICISTA - HORISTA (ENCARGOS COMPLEMENTARES - COLETADO CAIXA)	SINAPI	H	1,00000000	R\$ 0,85	R\$ 0,85
00037373	SEGURO - HORISTA (COLETADO CAIXA - ENCARGOS COMPLEMENTARES)	SINAPI	H	1,00000000	R\$ 0,01	R\$ 0,01
00037371	TRANSPORTE - HORISTA (COLETADO CAIXA - ENCARGOS COMPLEMENTARES)	SINAPI	H	1,00000000	R\$ 0,63	R\$ 0,63
TOTAL Encargos Complementares:						R\$ 8,67

Mão de Obra	FONTE	UNID	COEFICIENTE	PREÇO UNITÁRIO	TOTAL	
00000247	AJUDANTE DE ELETRICISTA (HORISTA)	SINAPI	H	1,00000000	R\$ 12,38	R\$ 12,38
TOTAL Mão de Obra:					R\$ 12,38	

Serviço	FONTE	UNID	COEFICIENTE	PREÇO UNITÁRIO	TOTAL	
95316	CURSO DE CAPACITAÇÃO PARA AUXILIAR DE ELETRICISTA (ENCARGOS COMPLEMENTARES) - HORISTA	SINAPI	H	1,00000000	R\$ 0,53	R\$ 0,53
TOTAL Serviço:					R\$ 0,53	
<b>VALOR:</b>					<b>R\$ 21,58</b>	

### 88248 AUXILIAR DE ENCANADOR OU BOMBEIRO HIDRÁULICO COM ENCARGOS COMPLEMENTARES (H)

Encargos Complementares	FONTE	UNID	COEFICIENTE	PREÇO UNITÁRIO	TOTAL	
00037370	ALIMENTACAO - HORISTA (COLETADO CAIXA - ENCARGOS COMPLEMENTARES)	SINAPI	H	1,00000000	R\$ 4,64	R\$ 4,64
00043485	EPI - FAMILIA ENCANADOR - HORISTA (ENCARGOS COMPLEMENTARES - COLETADO CAIXA)	SINAPI	H	1,00000000	R\$ 1,06	R\$ 1,06
00037372	EXAMES - HORISTA (COLETADO CAIXA - ENCARGOS COMPLEMENTARES)	SINAPI	H	1,00000000	R\$ 1,34	R\$ 1,34
00043461	FERRAMENTAS - FAMILIA ENCANADOR - HORISTA (ENCARGOS COMPLEMENTARES - COLETADO CAIXA)	SINAPI	H	1,00000000	R\$ 0,31	R\$ 0,31
00037373	SEGURO - HORISTA (COLETADO CAIXA - ENCARGOS COMPLEMENTARES)	SINAPI	H	1,00000000	R\$ 0,01	R\$ 0,01
00037371	TRANSPORTE - HORISTA (COLETADO CAIXA - ENCARGOS COMPLEMENTARES)	SINAPI	H	1,00000000	R\$ 0,63	R\$ 0,63
TOTAL Encargos Complementares:					R\$ 7,99	

Mão de Obra	FONTE	UNID	COEFICIENTE	PREÇO UNITÁRIO	TOTAL	
00000246	AUXILIAR DE ENCANADOR OU BOMBEIRO HIDRAULICO (HORISTA)	SINAPI	H	1,00000000	R\$ 12,38	R\$ 12,38
TOTAL Mão de Obra:					R\$ 12,38	

Serviço	FONTE	UNID	COEFICIENTE	PREÇO UNITÁRIO	TOTAL	
95317	CURSO DE CAPACITAÇÃO PARA AUXILIAR DE ENCANADOR OU BOMBEIRO HIDRÁULICO (ENCARGOS COMPLEMENTARES) - HORISTA	SINAPI	H	1,00000000	R\$ 0,25	R\$ 0,25
TOTAL Serviço:					R\$ 0,25	
<b>VALOR:</b>					<b>R\$ 20,62</b>	

### 88256 AZULEJISTA OU LADRILHISTA COM ENCARGOS COMPLEMENTARES (H)

Encargos Complementares	FONTE	UNID	COEFICIENTE	PREÇO UNITÁRIO	TOTAL	
00037370	ALIMENTACAO - HORISTA (COLETADO CAIXA - ENCARGOS COMPLEMENTARES)	SINAPI	H	1,00000000	R\$ 4,64	R\$ 4,64
00043489	EPI - FAMILIA PEDREIRO - HORISTA (ENCARGOS COMPLEMENTARES - COLETADO CAIXA)	SINAPI	H	1,00000000	R\$ 1,24	R\$ 1,24





## RELATÓRIO ANALÍTICO - COMPOSIÇÕES AUXILIARES

<b>OBRA:</b>	REFORMA E AMPLIAÇÃO DA ESCOLA SANTA RITA DE CÁSSIA NO POVOADO JIBOIA NO MUNICÍPIO DE AFONSO CUNHA/MA	<b>DATA :</b> 14/03/2024		<b>BDI :</b> 28,82%		
<b>DESCRIÇÃO:</b>	REFORMA E AMPLIAÇÃO DA ESCOLA SANTA RITA DE CÁSSIA NO POVOADO JIBOIA NO MUNICÍPIO DE AFONSO CUNHA/MA	<b>FONTE</b>	<b>VERSÃO</b>	<b>HORA</b>	<b>MES</b>	<b>REF.</b>
<b>LOCAL:</b>	POVOADO JIBOIA	ORSE	2023/12	112,54%	70,11%	01/2024
<b>CLIENTE:</b>	PREFEITURA MUNICIPAL DE AFONSO CUNHA - MA	SEINFRA	028.1 COM DESONERAÇÃO	84,44%	47,48%	10/2023
		SINAPI	2024/01 COM DESONERAÇÃO	82,97%	46,10%	03/2024
		PRÓPRIA	PRÓPRIA	0,00%	0,00%	

00037372	EXAMES - HORISTA (COLETADO CAIXA - ENCARGOS COMPLEMENTARES)	SINAPI	H	1,00000000	R\$ 1,34	R\$ 1,34
00043465	FERRAMENTAS - FAMÍLIA PEDREIRO - HORISTA (ENCARGOS COMPLEMENTARES - COLETADO CAIXA)	SINAPI	H	1,00000000	R\$ 0,82	R\$ 0,82
00037373	SEGURO - HORISTA (COLETADO CAIXA - ENCARGOS COMPLEMENTARES)	SINAPI	H	1,00000000	R\$ 0,01	R\$ 0,01
00037371	TRANSPORTE - HORISTA (COLETADO CAIXA - ENCARGOS COMPLEMENTARES)	SINAPI	H	1,00000000	R\$ 0,63	R\$ 0,63
					TOTAL Encargos Complementares:	R\$ 8,68

Mão de Obra		FONTE	UNID	COEFICIENTE	PREÇO UNITÁRIO	TOTAL
00004760	AZULEJISTA OU LADRILHEIRO (HORISTA)	SINAPI	H	1,00000000	R\$ 16,41	R\$ 16,41
					TOTAL Mão de Obra:	R\$ 16,41

Serviço		FONTE	UNID	COEFICIENTE	PREÇO UNITÁRIO	TOTAL
95324	CURSO DE CAPACITAÇÃO PARA AZULEJISTA OU LADRILHISTA (ENCARGOS COMPLEMENTARES) - HORISTA	SINAPI	H	1,00000000	R\$ 0,27	R\$ 0,27
					TOTAL Serviço:	R\$ 0,27

<b>VALOR:</b>	<b>R\$ 25,36</b>
---------------	------------------

### 90806 BATENTE PARA PORTA DE MADEIRA, FIXAÇÃO COM ARGAMASSA, PADRÃO MÉDIO - FORNECIMENTO E INSTALAÇÃO. AF\_12/2019 (UN)

Material		FONTE	UNID	COEFICIENTE	PREÇO UNITÁRIO	TOTAL
00039027	PREGO DE AÇO POLIDO COM CABECA 19 X 36 (3 1/4 X 9)	SINAPI	KG	0,20000000	R\$ 20,96	R\$ 4,19
00007319	TINTA ASFÁLTICA IMPERMEABILIZANTE DISPERSA EM ÁGUA, PARA MATERIAIS CIMENTÍCIOS	SINAPI	L	0,16710000	R\$ 12,56	R\$ 2,09
					TOTAL Material:	R\$ 6,28

Mão de Obra com Encargos Complementares		FONTE	UNID	COEFICIENTE	PREÇO UNITÁRIO	TOTAL
88261	CARPINTEIRO DE ESQUADRIA COM ENCARGOS COMPLEMENTARES	SINAPI	H	0,55200000	R\$ 24,42	R\$ 13,47
88309	PEDREIRO COM ENCARGOS COMPLEMENTARES	SINAPI	H	1,36200000	R\$ 25,49	R\$ 34,71
88316	SERVENTE COM ENCARGOS COMPLEMENTARES	SINAPI	H	0,95700000	R\$ 20,58	R\$ 19,69
					TOTAL Mão de Obra com Encargos Complementares:	R\$ 67,87

Serviço		FONTE	UNID	COEFICIENTE	PREÇO UNITÁRIO	TOTAL
88629	ARGAMASSA TRAÇO 1:3 (EM VOLUME DE CIMENTO E AREIA MÉDIA ÚMIDA), PREPARO MANUAL. AF_08/2019	SINAPI	M3	0,02230000	R\$ 693,95	R\$ 15,47
90801	BATENTE PARA PORTA DE MADEIRA, PADRÃO MÉDIO - FORNECIMENTO E MONTAGEM. AF_12/2019	SINAPI	UN	1,00000000	R\$ 290,65	R\$ 290,65
					TOTAL Serviço:	R\$ 306,12

<b>VALOR:</b>	<b>R\$ 380,27</b>
---------------	-------------------

### 90801 BATENTE PARA PORTA DE MADEIRA, PADRÃO MÉDIO - FORNECIMENTO E MONTAGEM. AF\_12/2019 (UN)

Material		FONTE	UNID	COEFICIENTE	PREÇO UNITÁRIO	TOTAL
00000183	BATENTE / PORTAL / ADUELA / MARCO EM MADEIRA MACICA COM REBAIXO, E = *3* CM, L = *14* CM, PARA PORTAS DE GIRO DE *60 CM A 120* CM X *210* CM, CEDRINHO / ANGELIM COMERCIAL / TAURI / CURUPIXA / PEROBA / CUMARU OU EQUIVALENTE DA REGIAO (NAO INCLUI ALIZARES)	SINAPI	JG	1,00000000	R\$ 195,00	R\$ 195,00
00005066	PREGO DE AÇO POLIDO COM CABECA 12 X 12	SINAPI	KG	0,01100000	R\$ 27,65	R\$ 0,30
00005075	PREGO DE AÇO POLIDO COM CABECA 18 X 30 (2 3/4 X 10)	SINAPI	KG	0,02400000	R\$ 20,99	R\$ 0,50
					TOTAL Material:	R\$ 195,80

Mão de Obra com Encargos Complementares		FONTE	UNID	COEFICIENTE	PREÇO UNITÁRIO	TOTAL
---	--	-------	------	-------------	----------------	-------



## RELATÓRIO ANALÍTICO - COMPOSIÇÕES AUXILIARES

<b>OBRA:</b>	REFORMA E AMPLIAÇÃO DA ESCOLA SANTA RITA DE CÁSSIA NO POVOADO JIBOIA NO MUNICÍPIO DE AFONSO CUNHA/MA	<b>DATA :</b> 14/03/2024	<b>BDI :</b> 28,82%			
<b>DESCRIÇÃO:</b>	REFORMA E AMPLIAÇÃO DA ESCOLA SANTA RITA DE CÁSSIA NO POVOADO JIBOIA NO MUNICÍPIO DE AFONSO CUNHA/MA	<b>FONTE</b>	<b>VERSÃO</b>	<b>HORA</b>	<b>MES</b>	<b>REF.</b>
<b>LOCAL:</b>	POVOADO JIBOIA	ORSE	2023/12	112,54%	70,11%	01/2024
<b>CLIENTE:</b>	PREFEITURA MUNICIPAL DE AFONSO CUNHA - MA	SEINFRA	028.1 COM DESONERAÇÃO	84,44%	47,48%	10/2023
		SINAPI	2024/01 COM DESONERAÇÃO	82,97%	46,10%	03/2024
		PRÓPRIA	PRÓPRIA	0,00%	0,00%	

88261	CARPINTEIRO DE ESQUADRIA COM ENCARGOS COMPLEMENTARES	SINAPI	H	2,74100000	R\$ 24,42	R\$ 66,93
88316	SERVENTE COM ENCARGOS COMPLEMENTARES	SINAPI	H	1,35700000	R\$ 20,58	R\$ 27,92
					TOTAL Mão de Obra com Encargos Complementares:	R\$ 94,85
					<b>VALOR:</b>	<b>R\$ 290,65</b>

### 88831 BETONEIRA CAPACIDADE NOMINAL DE 400 L, CAPACIDADE DE MISTURA 280 L, MOTOR ELÉTRICO TRIFÁSICO POTÊNCIA DE 2 CV, SEM CARREGADOR - CHI DIURNO. AF\_05/2023 (CHI)

Serviço	FONTE	UNID	COEFICIENTE	PREÇO UNITÁRIO	TOTAL
88826	SINAPI	H	1,00000000	R\$ 0,30	R\$ 0,30
88827	SINAPI	H	1,00000000	R\$ 0,07	R\$ 0,07
TOTAL Serviço:					R\$ 0,37
<b>VALOR:</b>					<b>R\$ 0,37</b>

### 88830 BETONEIRA CAPACIDADE NOMINAL DE 400 L, CAPACIDADE DE MISTURA 280 L, MOTOR ELÉTRICO TRIFÁSICO POTÊNCIA DE 2 CV, SEM CARREGADOR - CHP DIURNO. AF\_05/2023 (CHP)

Serviço	FONTE	UNID	COEFICIENTE	PREÇO UNITÁRIO	TOTAL
88826	SINAPI	H	1,00000000	R\$ 0,30	R\$ 0,30
88827	SINAPI	H	1,00000000	R\$ 0,07	R\$ 0,07
88828	SINAPI	H	1,00000000	R\$ 0,35	R\$ 0,35
88829	SINAPI	H	1,00000000	R\$ 1,12	R\$ 1,12
TOTAL Serviço:					R\$ 1,84
<b>VALOR:</b>					<b>R\$ 1,84</b>

### 88826 BETONEIRA CAPACIDADE NOMINAL DE 400 L, CAPACIDADE DE MISTURA 280 L, MOTOR ELÉTRICO TRIFÁSICO POTÊNCIA DE 2 CV, SEM CARREGADOR - DEPRECIAÇÃO. AF\_05/2023 (H)

Equipamento	FONTE	UNID	COEFICIENTE	PREÇO UNITÁRIO	TOTAL
00010535	SINAPI	UN	0,00006000	R\$ 5.120,90	R\$ 0,30
TOTAL Equipamento:					R\$ 0,30
<b>VALOR:</b>					<b>R\$ 0,30</b>

### 88827 BETONEIRA CAPACIDADE NOMINAL DE 400 L, CAPACIDADE DE MISTURA 280 L, MOTOR ELÉTRICO TRIFÁSICO POTÊNCIA DE 2 CV, SEM CARREGADOR - JUROS. AF\_05/2023 (H)

Equipamento	FONTE	UNID	COEFICIENTE	PREÇO UNITÁRIO	TOTAL
00010535	SINAPI	UN	0,00001480	R\$ 5.120,90	R\$ 0,07
TOTAL Equipamento:					R\$ 0,07
<b>VALOR:</b>					<b>R\$ 0,07</b>



## RELATÓRIO ANALÍTICO - COMPOSIÇÕES AUXILIARES

<b>OBRA:</b>	REFORMA E AMPLIAÇÃO DA ESCOLA SANTA RITA DE CÁSSIA NO POVOADO JIBOIA NO MUNICÍPIO DE AFONSO CUNHA/MA	<b>DATA :</b> 14/03/2024		<b>BDI :</b> 28,82%		
<b>DESCRIÇÃO:</b>	REFORMA E AMPLIAÇÃO DA ESCOLA SANTA RITA DE CÁSSIA NO POVOADO JIBOIA NO MUNICÍPIO DE AFONSO CUNHA/MA	<b>FONTE</b>	<b>VERSÃO</b>	<b>HORA</b>	<b>MES</b>	<b>REF.</b>
<b>LOCAL:</b>	POVOADO JIBOIA	ORSE	2023/12	112,54%	70,11%	01/2024
<b>CLIENTE:</b>	PREFEITURA MUNICIPAL DE AFONSO CUNHA - MA	SEINFRA	028.1 COM DESONERAÇÃO	84,44%	47,48%	10/2023
		SINAPI	2024/01 COM DESONERAÇÃO	82,97%	46,10%	03/2024
		PRÓPRIA	PRÓPRIA	0,00%	0,00%	

### 88828 BETONEIRA CAPACIDADE NOMINAL DE 400 L, CAPACIDADE DE MISTURA 280 L, MOTOR ELÉTRICO TRIFÁSICO POTÊNCIA DE 2 CV, SEM CARREGADOR - MANUTENÇÃO. AF\_05/2023 (H)

Equipamento	FONTE	UNID	COEFICIENTE	PREÇO UNITÁRIO	TOTAL
00010535 BETONEIRA CAPACIDADE NOMINAL 400 L, CAPACIDADE DE MISTURA 280 L, MOTOR ELETRICO TRIFASICO 220/380 V POTENCIA 2 CV, SEM CARREGADOR	SINAPI	UN	0,00007000	R\$ 5.120,90	R\$ 0,35
TOTAL Equipamento:					R\$ 0,35
<b>VALOR:</b>					<b>R\$ 0,35</b>

### 88829 BETONEIRA CAPACIDADE NOMINAL DE 400 L, CAPACIDADE DE MISTURA 280 L, MOTOR ELÉTRICO TRIFÁSICO POTÊNCIA DE 2 CV, SEM CARREGADOR - MATERIAIS NA OPERAÇÃO. AF\_05/2023 (H)

Especiais	FONTE	UNID	COEFICIENTE	PREÇO UNITÁRIO	TOTAL
00002705 ENERGIA ELETRICA ATE 2000 KWH INDUSTRIAL, SEM DEMANDA	SINAPI	KWH	1,25120000	R\$ 0,90	R\$ 1,12
TOTAL Especiais:					R\$ 1,12
<b>VALOR:</b>					<b>R\$ 1,12</b>

### 89226 BETONEIRA CAPACIDADE NOMINAL DE 600 L, CAPACIDADE DE MISTURA 360 L, MOTOR ELÉTRICO TRIFÁSICO POTÊNCIA DE 4 CV, SEM CARREGADOR - CHI DIURNO. AF\_05/2023 (CHI)

Serviço	FONTE	UNID	COEFICIENTE	PREÇO UNITÁRIO	TOTAL
89221 BETONEIRA CAPACIDADE NOMINAL DE 600 L, CAPACIDADE DE MISTURA 360 L, MOTOR ELÉTRICO TRIFÁSICO POTÊNCIA DE 4 CV, SEM CARREGADOR - DEPRECIÇÃO. AF_05/2023	SINAPI	H	1,00000000	R\$ 1,24	R\$ 1,24
89222 BETONEIRA CAPACIDADE NOMINAL DE 600 L, CAPACIDADE DE MISTURA 360 L, MOTOR ELÉTRICO TRIFÁSICO POTÊNCIA DE 4 CV, SEM CARREGADOR - JUROS. AF_05/2023	SINAPI	H	1,00000000	R\$ 0,30	R\$ 0,30
TOTAL Serviço:					R\$ 1,54
<b>VALOR:</b>					<b>R\$ 1,54</b>

### 89225 BETONEIRA CAPACIDADE NOMINAL DE 600 L, CAPACIDADE DE MISTURA 360 L, MOTOR ELÉTRICO TRIFÁSICO POTÊNCIA DE 4 CV, SEM CARREGADOR - CHP DIURNO. AF\_05/2023 (CHP)

Serviço	FONTE	UNID	COEFICIENTE	PREÇO UNITÁRIO	TOTAL
89221 BETONEIRA CAPACIDADE NOMINAL DE 600 L, CAPACIDADE DE MISTURA 360 L, MOTOR ELÉTRICO TRIFÁSICO POTÊNCIA DE 4 CV, SEM CARREGADOR - DEPRECIÇÃO. AF_05/2023	SINAPI	H	1,00000000	R\$ 1,24	R\$ 1,24
89222 BETONEIRA CAPACIDADE NOMINAL DE 600 L, CAPACIDADE DE MISTURA 360 L, MOTOR ELÉTRICO TRIFÁSICO POTÊNCIA DE 4 CV, SEM CARREGADOR - JUROS. AF_05/2023	SINAPI	H	1,00000000	R\$ 0,30	R\$ 0,30
89223 BETONEIRA CAPACIDADE NOMINAL DE 600 L, CAPACIDADE DE MISTURA 360 L, MOTOR ELÉTRICO TRIFÁSICO POTÊNCIA DE 4 CV, SEM CARREGADOR - MANUTENÇÃO. AF_05/2023	SINAPI	H	1,00000000	R\$ 1,45	R\$ 1,45
89224 BETONEIRA CAPACIDADE NOMINAL DE 600 L, CAPACIDADE DE MISTURA 360 L, MOTOR ELÉTRICO TRIFÁSICO POTÊNCIA DE 4 CV, SEM CARREGADOR - MATERIAIS NA OPERAÇÃO. AF_05/2023	SINAPI	H	1,00000000	R\$ 2,25	R\$ 2,25
TOTAL Serviço:					R\$ 5,24
<b>VALOR:</b>					<b>R\$ 5,24</b>

### 89221 BETONEIRA CAPACIDADE NOMINAL DE 600 L, CAPACIDADE DE MISTURA 360 L, MOTOR ELÉTRICO TRIFÁSICO POTÊNCIA DE 4 CV, SEM CARREGADOR - DEPRECIÇÃO. AF\_05/2023 (H)

Equipamento	FONTE	UNID	COEFICIENTE	PREÇO UNITÁRIO	TOTAL
00036397 BETONEIRA, CAPACIDADE NOMINAL 600 L, CAPACIDADE DE MISTURA 360L, MOTOR ELETRICO TRIFASICO 220/380V, POTENCIA 4CV, EXCLUSO CARREGADOR	SINAPI	UN	0,00006000	R\$ 20.830,77	R\$ 1,24
TOTAL Equipamento:					R\$ 1,24



## RELATÓRIO ANALÍTICO - COMPOSIÇÕES AUXILIARES

<b>OBRA:</b>	REFORMA E AMPLIAÇÃO DA ESCOLA SANTA RITA DE CÁSSIA NO POVOADO JIBOIA NO MUNICÍPIO DE AFONSO CUNHA/MA	<b>DATA :</b> 14/03/2024	<b>BDI :</b> 28,82%			
<b>DESCRIÇÃO:</b>	REFORMA E AMPLIAÇÃO DA ESCOLA SANTA RITA DE CÁSSIA NO POVOADO JIBOIA NO MUNICÍPIO DE AFONSO CUNHA/MA	<b>FONTE</b>	<b>VERSÃO</b>	<b>HORA</b>	<b>MES</b>	<b>REF.</b>
<b>LOCAL:</b>	POVOADO JIBOIA	ORSE	2023/12	112,54%	70,11%	01/2024
<b>CLIENTE:</b>	PREFEITURA MUNICIPAL DE AFONSO CUNHA - MA	SEINFRA	028.1 COM DESONERAÇÃO	84,44%	47,48%	10/2023
		SINAPI	2024/01 COM DESONERAÇÃO	82,97%	46,10%	03/2024
		PRÓPRIA	PRÓPRIA	0,00%	0,00%	

**VALOR:** R\$ 1,24

### 89222 BETONEIRA CAPACIDADE NOMINAL DE 600 L, CAPACIDADE DE MISTURA 360 L, MOTOR ELÉTRICO TRIFÁSICO POTÊNCIA DE 4 CV, SEM CARREGADOR - JUROS. AF\_05/2023 (H)

Equipamento	FONTE	UNID	COEFICIENTE	PREÇO UNITÁRIO	TOTAL
00036397 BETONEIRA, CAPACIDADE NOMINAL 600 L, CAPACIDADE DE MISTURA 360L, MOTOR ELETRICO TRIFASICO 220/380V, POTENCIA 4CV, EXCLUSO CARREGADOR	SINAPI	UN	0,00001480	R\$ 20.830,77	R\$ 0,30
TOTAL Equipamento:					R\$ 0,30

**VALOR:** R\$ 0,30

### 89223 BETONEIRA CAPACIDADE NOMINAL DE 600 L, CAPACIDADE DE MISTURA 360 L, MOTOR ELÉTRICO TRIFÁSICO POTÊNCIA DE 4 CV, SEM CARREGADOR - MANUTENÇÃO. AF\_05/2023 (H)

Equipamento	FONTE	UNID	COEFICIENTE	PREÇO UNITÁRIO	TOTAL
00036397 BETONEIRA, CAPACIDADE NOMINAL 600 L, CAPACIDADE DE MISTURA 360L, MOTOR ELETRICO TRIFASICO 220/380V, POTENCIA 4CV, EXCLUSO CARREGADOR	SINAPI	UN	0,00007000	R\$ 20.830,77	R\$ 1,45
TOTAL Equipamento:					R\$ 1,45

**VALOR:** R\$ 1,45

### 89224 BETONEIRA CAPACIDADE NOMINAL DE 600 L, CAPACIDADE DE MISTURA 360 L, MOTOR ELÉTRICO TRIFÁSICO POTÊNCIA DE 4 CV, SEM CARREGADOR - MATERIAIS NA OPERAÇÃO. AF\_05/2023 (H)

Especiais	FONTE	UNID	COEFICIENTE	PREÇO UNITÁRIO	TOTAL
00002705 ENERGIA ELETRICA ATE 2000 KWH INDUSTRIAL, SEM DEMANDA	SINAPI	KWH	2,50239000	R\$ 0,90	R\$ 2,25
TOTAL Especiais:					R\$ 2,25

**VALOR:** R\$ 2,25

### 5903 CAMINHÃO PIPA 10.000 L TRUCADO, PESO BRUTO TOTAL 23.000 KG, CARGA ÚTIL MÁXIMA 15.935 KG, DISTÂNCIA ENTRE EIXOS 4,8 M, POTÊNCIA 230 CV, INCLUSIVE TANQUE DE AÇO PARA TRANSPORTE DE ÁGUA - CHI DIURNO. AF\_06/2014 (CHI)

Mão de Obra com Encargos Complementares	FONTE	UNID	COEFICIENTE	PREÇO UNITÁRIO	TOTAL
88282 MOTORISTA DE CAMINHÃO COM ENCARGOS COMPLEMENTARES	SINAPI	H	1,00000000	R\$ 30,21	R\$ 30,21
TOTAL Mão de Obra com Encargos Complementares:					R\$ 30,21

Serviço	FONTE	UNID	COEFICIENTE	PREÇO UNITÁRIO	TOTAL
91396 CAMINHÃO PIPA 10.000 L TRUCADO, PESO BRUTO TOTAL 23.000 KG, CARGA ÚTIL MÁXIMA 15.935 KG, DISTÂNCIA ENTRE EIXOS 4,8 M, POTÊNCIA 230 CV, INCLUSIVE TANQUE DE AÇO PARA TRANSPORTE DE ÁGUA - DEPRECIÇÃO. AF_06/2014	SINAPI	H	1,00000000	R\$ 28,63	R\$ 28,63
91398 CAMINHÃO PIPA 10.000 L TRUCADO, PESO BRUTO TOTAL 23.000 KG, CARGA ÚTIL MÁXIMA 15.935 KG, DISTÂNCIA ENTRE EIXOS 4,8 M, POTÊNCIA 230 CV, INCLUSIVE TANQUE DE AÇO PARA TRANSPORTE DE ÁGUA - IMPOSTOS E SEGUROS. AF_06/2014	SINAPI	H	1,00000000	R\$ 4,47	R\$ 4,47
91397 CAMINHÃO PIPA 10.000 L TRUCADO, PESO BRUTO TOTAL 23.000 KG, CARGA ÚTIL MÁXIMA 15.935 KG, DISTÂNCIA ENTRE EIXOS 4,8 M, POTÊNCIA 230 CV, INCLUSIVE TANQUE DE AÇO PARA TRANSPORTE DE ÁGUA - JUROS. AF_06/2014	SINAPI	H	1,00000000	R\$ 11,08	R\$ 11,08
TOTAL Serviço:					R\$ 44,18

**VALOR:** R\$ 74,39

### 5901 CAMINHÃO PIPA 10.000 L TRUCADO, PESO BRUTO TOTAL 23.000 KG, CARGA ÚTIL MÁXIMA 15.935 KG, DISTÂNCIA ENTRE EIXOS 4,8 M, POTÊNCIA 230 CV, INCLUSIVE TANQUE DE AÇO PARA TRANSPORTE DE ÁGUA - CHP DIURNO. AF\_06/2014 (CHP)

Mão de Obra com Encargos Complementares	FONTE	UNID	COEFICIENTE	PREÇO UNITÁRIO	TOTAL
---	-------	------	-------------	----------------	-------



## RELATÓRIO ANALÍTICO - COMPOSIÇÕES AUXILIARES

<b>OBRA:</b>	REFORMA E AMPLIAÇÃO DA ESCOLA SANTA RITA DE CÁSSIA NO POVOADO JIBOIA NO MUNICÍPIO DE AFONSO CUNHA/MA	<b>DATA :</b> 14/03/2024		<b>BDI :</b> 28,82%		
<b>DESCRIÇÃO:</b>	REFORMA E AMPLIAÇÃO DA ESCOLA SANTA RITA DE CÁSSIA NO POVOADO JIBOIA NO MUNICÍPIO DE AFONSO CUNHA/MA	<b>FONTE</b>	<b>VERSÃO</b>	<b>HORA</b>	<b>MES</b>	<b>REF.</b>
<b>LOCAL:</b>	POVOADO JIBOIA	ORSE	2023/12	112,54%	70,11%	01/2024
<b>CLIENTE:</b>	PREFEITURA MUNICIPAL DE AFONSO CUNHA - MA	SEINFRA	028.1 COM DESONERAÇÃO	84,44%	47,48%	10/2023
		SINAPI	2024/01 COM DESONERAÇÃO	82,97%	46,10%	03/2024
		PRÓPRIA	PRÓPRIA	0,00%	0,00%	

88282	MOTORISTA DE CAMINHÃO COM ENCARGOS COMPLEMENTARES	SINAPI	H	1,00000000	R\$ 30,21	R\$ 30,21
					TOTAL Mão de Obra com Encargos Complementares:	R\$ 30,21

Serviço		FONTE	UNID	COEFICIENTE	PREÇO UNITÁRIO	TOTAL
91396	CAMINHÃO PIPA 10.000 L TRUCADO, PESO BRUTO TOTAL 23.000 KG, CARGA ÚTIL MÁXIMA 15.935 KG, DISTÂNCIA ENTRE EIXOS 4,8 M, POTÊNCIA 230 CV, INCLUSIVE TANQUE DE AÇO PARA TRANSPORTE DE ÁGUA - DEPRECIÇÃO. AF_06/2014	SINAPI	H	1,00000000	R\$ 28,63	R\$ 28,63
91398	CAMINHÃO PIPA 10.000 L TRUCADO, PESO BRUTO TOTAL 23.000 KG, CARGA ÚTIL MÁXIMA 15.935 KG, DISTÂNCIA ENTRE EIXOS 4,8 M, POTÊNCIA 230 CV, INCLUSIVE TANQUE DE AÇO PARA TRANSPORTE DE ÁGUA - IMPOSTOS E SEGUROS. AF_06/2014	SINAPI	H	1,00000000	R\$ 4,47	R\$ 4,47
91397	CAMINHÃO PIPA 10.000 L TRUCADO, PESO BRUTO TOTAL 23.000 KG, CARGA ÚTIL MÁXIMA 15.935 KG, DISTÂNCIA ENTRE EIXOS 4,8 M, POTÊNCIA 230 CV, INCLUSIVE TANQUE DE AÇO PARA TRANSPORTE DE ÁGUA - JUROS. AF_06/2014	SINAPI	H	1,00000000	R\$ 11,08	R\$ 11,08
5763	CAMINHÃO PIPA 10.000 L TRUCADO, PESO BRUTO TOTAL 23.000 KG, CARGA ÚTIL MÁXIMA 15.935 KG, DISTÂNCIA ENTRE EIXOS 4,8 M, POTÊNCIA 230 CV, INCLUSIVE TANQUE DE AÇO PARA TRANSPORTE DE ÁGUA - MANUTENÇÃO. AF_06/2014	SINAPI	H	1,00000000	R\$ 50,81	R\$ 50,81
53831	CAMINHÃO PIPA 10.000 L TRUCADO, PESO BRUTO TOTAL 23.000 KG, CARGA ÚTIL MÁXIMA 15.935 KG, DISTÂNCIA ENTRE EIXOS 4,8 M, POTÊNCIA 230 CV, INCLUSIVE TANQUE DE AÇO PARA TRANSPORTE DE ÁGUA - MATERIAIS NA OPERAÇÃO. AF_06/2014	SINAPI	H	1,00000000	R\$ 186,84	R\$ 186,84
					TOTAL Serviço:	R\$ 281,83
					<b>VALOR:</b>	<b>R\$ 312,04</b>

### 91396 CAMINHÃO PIPA 10.000 L TRUCADO, PESO BRUTO TOTAL 23.000 KG, CARGA ÚTIL MÁXIMA 15.935 KG, DISTÂNCIA ENTRE EIXOS 4,8 M, POTÊNCIA 230 CV, INCLUSIVE TANQUE DE AÇO PARA TRANSPORTE DE ÁGUA - DEPRECIÇÃO. AF\_06/2014 (H)

Equipamento		FONTE	UNID	COEFICIENTE	PREÇO UNITÁRIO	TOTAL
00037758	CAMINHÃO TRUCADO, PESO BRUTO TOTAL 23000 KG, CARGA UTIL MAXIMA 15285 KG, DISTANCIA ENTRE EIXOS 4,80 M, POTENCIA 326 CV (INCLUI CABINE E CHASSI, NAO INCLUI CARROCERIA)	SINAPI	UN	0,00003430	R\$ 701.008,99	R\$ 24,04
00037736	TANQUE DE AÇO CARBONO NAO REVESTIDO, PARA TRANSPORTE DE AGUA COM CAPACIDADE DE 10 M3, COM BOMBA CENTRIFUGA POR TOMADA DE FORÇA, VAZAO MAXIMA *75* M3/H (INCLUI MONTAGEM, NAO INCLUI CAMINHÃO)	SINAPI	UN	0,00005510	R\$ 83.450,00	R\$ 4,59
					TOTAL Equipamento:	R\$ 28,63
					<b>VALOR:</b>	<b>R\$ 28,63</b>

### 91398 CAMINHÃO PIPA 10.000 L TRUCADO, PESO BRUTO TOTAL 23.000 KG, CARGA ÚTIL MÁXIMA 15.935 KG, DISTÂNCIA ENTRE EIXOS 4,8 M, POTÊNCIA 230 CV, INCLUSIVE TANQUE DE AÇO PARA TRANSPORTE DE ÁGUA - IMPOSTOS E SEGUROS. AF\_06/2014 (H)

Equipamento		FONTE	UNID	COEFICIENTE	PREÇO UNITÁRIO	TOTAL
00037758	CAMINHÃO TRUCADO, PESO BRUTO TOTAL 23000 KG, CARGA UTIL MAXIMA 15285 KG, DISTANCIA ENTRE EIXOS 4,80 M, POTENCIA 326 CV (INCLUI CABINE E CHASSI, NAO INCLUI CARROCERIA)	SINAPI	UN	0,00000570	R\$ 701.008,99	R\$ 3,99
00037736	TANQUE DE AÇO CARBONO NAO REVESTIDO, PARA TRANSPORTE DE AGUA COM CAPACIDADE DE 10 M3, COM BOMBA CENTRIFUGA POR TOMADA DE FORÇA, VAZAO MAXIMA *75* M3/H (INCLUI MONTAGEM, NAO INCLUI CAMINHÃO)	SINAPI	UN	0,00000580	R\$ 83.450,00	R\$ 0,48
					TOTAL Equipamento:	R\$ 4,47
					<b>VALOR:</b>	<b>R\$ 4,47</b>

### 91397 CAMINHÃO PIPA 10.000 L TRUCADO, PESO BRUTO TOTAL 23.000 KG, CARGA ÚTIL MÁXIMA 15.935 KG, DISTÂNCIA ENTRE EIXOS 4,8 M, POTÊNCIA 230 CV, INCLUSIVE TANQUE DE AÇO PARA TRANSPORTE DE ÁGUA - JUROS. AF\_06/2014 (H)

Equipamento		FONTE	UNID	COEFICIENTE	PREÇO UNITÁRIO	TOTAL
-------------	--	-------	------	-------------	----------------	-------



## RELATÓRIO ANALÍTICO - COMPOSIÇÕES AUXILIARES

<b>OBRA:</b>	REFORMA E AMPLIAÇÃO DA ESCOLA SANTA RITA DE CÁSSIA NO POVOADO JIBOIA NO MUNICÍPIO DE AFONSO CUNHA/MA	<b>DATA :</b> 14/03/2024	<b>BDI :</b> 28,82%			
<b>DESCRIÇÃO:</b>	REFORMA E AMPLIAÇÃO DA ESCOLA SANTA RITA DE CÁSSIA NO POVOADO JIBOIA NO MUNICÍPIO DE AFONSO CUNHA/MA	<b>FONTE</b>	<b>VERSÃO</b>	<b>HORA</b>	<b>MES</b>	<b>REF.</b>
<b>LOCAL:</b>	POVOADO JIBOIA	ORSE	2023/12	112,54%	70,11%	01/2024
<b>CLIENTE:</b>	PREFEITURA MUNICIPAL DE AFONSO CUNHA - MA	SEINFRA	028.1 COM DESONERAÇÃO	84,44%	47,48%	10/2023
		SINAPI	2024/01 COM DESONERAÇÃO	82,97%	46,10%	03/2024
		PRÓPRIA	PRÓPRIA	0,00%	0,00%	

00037758	CAMINHÃO TRUCADO, PESO BRUTO TOTAL 23000 KG, CARGA UTIL MÁXIMA 15285 KG, DISTANCIA ENTRE EIXOS 4,80 M, POTENCIA 326 CV (INCLUI CABINE E CHASSI, NAO INCLUI CARROCERIA)	SINAPI	UN	0,00001410	R\$ 701.008,99	R\$ 9,88
00037736	TANQUE DE AÇO CARBONO NAO REVESTIDO, PARA TRANSPORTE DE AGUA COM CAPACIDADE DE 10 M3, COM BOMBA CENTRIFUGA POR TOMADA DE FORCA, VAZAO MAXIMA *75* M3/H (INCLUI MONTAGEM, NAO INCLUI CAMINHÃO)	SINAPI	UN	0,00001440	R\$ 83.450,00	R\$ 1,20
					TOTAL Equipamento:	R\$ 11,08
					<b>VALOR:</b>	<b>R\$ 11,08</b>

### 5763 CAMINHÃO PIPA 10.000 L TRUCADO, PESO BRUTO TOTAL 23.000 KG, CARGA ÚTIL MÁXIMA 15.935 KG, DISTÂNCIA ENTRE EIXOS 4,8 M, POTÊNCIA 230 CV, INCLUSIVE TANQUE DE AÇO PARA TRANSPORTE DE ÁGUA - MANUTENÇÃO. AF\_06/2014 (H)

Equipamento		FONTE	UNID	COEFICIENTE	PREÇO UNITÁRIO	TOTAL
00037758	CAMINHÃO TRUCADO, PESO BRUTO TOTAL 23000 KG, CARGA UTIL MÁXIMA 15285 KG, DISTANCIA ENTRE EIXOS 4,80 M, POTENCIA 326 CV (INCLUI CABINE E CHASSI, NAO INCLUI CARROCERIA)	SINAPI	UN	0,00006430	R\$ 701.008,99	R\$ 45,07
00037736	TANQUE DE AÇO CARBONO NAO REVESTIDO, PARA TRANSPORTE DE AGUA COM CAPACIDADE DE 10 M3, COM BOMBA CENTRIFUGA POR TOMADA DE FORCA, VAZAO MAXIMA *75* M3/H (INCLUI MONTAGEM, NAO INCLUI CAMINHÃO)	SINAPI	UN	0,00006890	R\$ 83.450,00	R\$ 5,74
					TOTAL Equipamento:	R\$ 50,81
					<b>VALOR:</b>	<b>R\$ 50,81</b>

### 53831 CAMINHÃO PIPA 10.000 L TRUCADO, PESO BRUTO TOTAL 23.000 KG, CARGA ÚTIL MÁXIMA 15.935 KG, DISTÂNCIA ENTRE EIXOS 4,8 M, POTÊNCIA 230 CV, INCLUSIVE TANQUE DE AÇO PARA TRANSPORTE DE ÁGUA - MATERIAIS NA OPERAÇÃO. AF\_06/2014 (H)

Material		FONTE	UNID	COEFICIENTE	PREÇO UNITÁRIO	TOTAL
00004221	OLEO DIESEL COMBUSTIVEL COMUM METROPOLITANO S-10 OU S-500	SINAPI	L	32,16000000	R\$ 5,81	R\$ 186,84
					TOTAL Material:	R\$ 186,84
					<b>VALOR:</b>	<b>R\$ 186,84</b>

### 88261 CARPINTEIRO DE ESQUADRIA COM ENCARGOS COMPLEMENTARES (H)

Encargos Complementares		FONTE	UNID	COEFICIENTE	PREÇO UNITÁRIO	TOTAL
00037370	ALIMENTACAO - HORISTA (COLETADO CAIXA - ENCARGOS COMPLEMENTARES)	SINAPI	H	1,00000000	R\$ 4,64	R\$ 4,64
00043483	EPI - FAMILIA CARPINTEIRO DE FORMAS - HORISTA (ENCARGOS COMPLEMENTARES - COLETADO CAIXA)	SINAPI	H	1,00000000	R\$ 1,43	R\$ 1,43
00037372	EXAMES - HORISTA (COLETADO CAIXA - ENCARGOS COMPLEMENTARES)	SINAPI	H	1,00000000	R\$ 1,34	R\$ 1,34
00043459	FERRAMENTAS - FAMILIA CARPINTEIRO DE FORMAS - HORISTA (ENCARGOS COMPLEMENTARES - COLETADO CAIXA)	SINAPI	H	1,00000000	R\$ 0,49	R\$ 0,49
00037373	SEGURO - HORISTA (COLETADO CAIXA - ENCARGOS COMPLEMENTARES)	SINAPI	H	1,00000000	R\$ 0,01	R\$ 0,01
00037371	TRANSPORTE - HORISTA (COLETADO CAIXA - ENCARGOS COMPLEMENTARES)	SINAPI	H	1,00000000	R\$ 0,63	R\$ 0,63
					TOTAL Encargos Complementares:	R\$ 8,54

Mão de Obra		FONTE	UNID	COEFICIENTE	PREÇO UNITÁRIO	TOTAL
00001214	CARPINTEIRO DE ESQUADRIAS (HORISTA)	SINAPI	H	1,00000000	R\$ 15,62	R\$ 15,62
					TOTAL Mão de Obra:	R\$ 15,62

Serviço		FONTE	UNID	COEFICIENTE	PREÇO UNITÁRIO	TOTAL
95329	CURSO DE CAPACITAÇÃO PARA CARPINTEIRO DE ESQUADRIA (ENCARGOS COMPLEMENTARES) - HORISTA	SINAPI	H	1,00000000	R\$ 0,26	R\$ 0,26





## RELATÓRIO ANALÍTICO - COMPOSIÇÕES AUXILIARES

<b>OBRA:</b>	REFORMA E AMPLIAÇÃO DA ESCOLA SANTA RITA DE CÁSSIA NO POVOADO JIBOIA NO MUNICÍPIO DE AFONSO CUNHA/MA	<b>DATA :</b> 14/03/2024	<b>BDI :</b> 28,82%			
<b>DESCRIÇÃO:</b>	REFORMA E AMPLIAÇÃO DA ESCOLA SANTA RITA DE CÁSSIA NO POVOADO JIBOIA NO MUNICÍPIO DE AFONSO CUNHA/MA	<b>FONTE</b>	<b>VERSÃO</b>	<b>HORA</b>	<b>MES</b>	<b>REF.</b>
<b>LOCAL:</b>	POVOADO JIBOIA	ORSE	2023/12	112,54%	70,11%	01/2024
<b>CLIENTE:</b>	PREFEITURA MUNICIPAL DE AFONSO CUNHA - MA	SEINFRA	028.1 COM DESONERAÇÃO	84,44%	47,48%	10/2023
		SINAPI	2024/01 COM DESONERAÇÃO	82,97%	46,10%	03/2024
		PRÓPRIA	PRÓPRIA	0,00%	0,00%	

TOTAL Serviço:	R\$ 0,26
----------------	----------

<b>VALOR:</b>	<b>R\$ 24,42</b>
---------------	------------------

### 88262 CARPINTEIRO DE FORMAS COM ENCARGOS COMPLEMENTARES (H)

Encargos Complementares		FONTE	UNID	COEFICIENTE	PREÇO UNITÁRIO	TOTAL
00037370	ALIMENTACAO - HORISTA (COLETADO CAIXA - ENCARGOS COMPLEMENTARES)	SINAPI	H	1,00000000	R\$ 4,64	R\$ 4,64
00043483	EPI - FAMILIA CARPINTEIRO DE FORMAS - HORISTA (ENCARGOS COMPLEMENTARES - COLETADO CAIXA)	SINAPI	H	1,00000000	R\$ 1,43	R\$ 1,43
00037372	EXAMES - HORISTA (COLETADO CAIXA - ENCARGOS COMPLEMENTARES)	SINAPI	H	1,00000000	R\$ 1,34	R\$ 1,34
00043459	FERRAMENTAS - FAMILIA CARPINTEIRO DE FORMAS - HORISTA (ENCARGOS COMPLEMENTARES - COLETADO CAIXA)	SINAPI	H	1,00000000	R\$ 0,49	R\$ 0,49
00037373	SEGURO - HORISTA (COLETADO CAIXA - ENCARGOS COMPLEMENTARES)	SINAPI	H	1,00000000	R\$ 0,01	R\$ 0,01
00037371	TRANSPORTE - HORISTA (COLETADO CAIXA - ENCARGOS COMPLEMENTARES)	SINAPI	H	1,00000000	R\$ 0,63	R\$ 0,63
TOTAL Encargos Complementares:						R\$ 8,54

Mão de Obra		FONTE	UNID	COEFICIENTE	PREÇO UNITÁRIO	TOTAL
00001213	CARPINTEIRO DE FORMAS (HORISTA)	SINAPI	H	1,00000000	R\$ 16,41	R\$ 16,41
TOTAL Mão de Obra:						R\$ 16,41

Serviço		FONTE	UNID	COEFICIENTE	PREÇO UNITÁRIO	TOTAL
95330	CURSO DE CAPACITAÇÃO PARA CARPINTEIRO DE FÔRMAS (ENCARGOS COMPLEMENTARES) - HORISTA	SINAPI	H	1,00000000	R\$ 0,21	R\$ 0,21
TOTAL Serviço:						R\$ 0,21
<b>VALOR:</b>						<b>R\$ 25,16</b>

### 91534 COMPACTADOR DE SOLOS DE PERCUSSÃO (SOQUETE) COM MOTOR A GASOLINA 4 TEMPOS, POTÊNCIA 4 CV - CHI DIURNO. AF\_08/2015 (CHI)

Mão de Obra com Encargos Complementares		FONTE	UNID	COEFICIENTE	PREÇO UNITÁRIO	TOTAL
88297	OPERADOR DE MÁQUINAS E EQUIPAMENTOS COM ENCARGOS COMPLEMENTARES	SINAPI	H	1,00000000	R\$ 25,48	R\$ 25,48
TOTAL Mão de Obra com Encargos Complementares:						R\$ 25,48

Serviço		FONTE	UNID	COEFICIENTE	PREÇO UNITÁRIO	TOTAL
91529	COMPACTADOR DE SOLOS DE PERCUSSÃO (SOQUETE) COM MOTOR A GASOLINA 4 TEMPOS, POTÊNCIA 4 CV - DEPRECIACÃO. AF_08/2015	SINAPI	H	1,00000000	R\$ 0,75	R\$ 0,75
91530	COMPACTADOR DE SOLOS DE PERCUSSÃO (SOQUETE) COM MOTOR A GASOLINA 4 TEMPOS, POTÊNCIA 4 CV - JUROS. AF_08/2015	SINAPI	H	1,00000000	R\$ 0,20	R\$ 0,20
TOTAL Serviço:						R\$ 0,95
<b>VALOR:</b>						<b>R\$ 26,43</b>

### 91533 COMPACTADOR DE SOLOS DE PERCUSSÃO (SOQUETE) COM MOTOR A GASOLINA 4 TEMPOS, POTÊNCIA 4 CV - CHP DIURNO. AF\_08/2015 (CHP)

Mão de Obra com Encargos Complementares		FONTE	UNID	COEFICIENTE	PREÇO UNITÁRIO	TOTAL
88297	OPERADOR DE MÁQUINAS E EQUIPAMENTOS COM ENCARGOS COMPLEMENTARES	SINAPI	H	1,00000000	R\$ 25,48	R\$ 25,48
TOTAL Mão de Obra com Encargos Complementares:						R\$ 25,48

Serviço		FONTE	UNID	COEFICIENTE	PREÇO UNITÁRIO	TOTAL
---------	--	-------	------	-------------	----------------	-------





## RELATÓRIO ANALÍTICO - COMPOSIÇÕES AUXILIARES

<b>OBRA:</b>	REFORMA E AMPLIAÇÃO DA ESCOLA SANTA RITA DE CÁSSIA NO POVOADO JIBOIA NO MUNICÍPIO DE AFONSO CUNHA/MA	<b>DATA :</b> 14/03/2024	<b>BDI :</b> 28,82%			
<b>DESCRIÇÃO:</b>	REFORMA E AMPLIAÇÃO DA ESCOLA SANTA RITA DE CÁSSIA NO POVOADO JIBOIA NO MUNICÍPIO DE AFONSO CUNHA/MA	<b>FONTE</b>	<b>VERSÃO</b>	<b>HORA</b>	<b>MES</b>	<b>REF.</b>
<b>LOCAL:</b>	POVOADO JIBOIA	ORSE	2023/12	112,54%	70,11%	01/2024
<b>CLIENTE:</b>	PREFEITURA MUNICIPAL DE AFONSO CUNHA - MA	SEINFRA	028.1 COM DESONERAÇÃO	84,44%	47,48%	10/2023
		SINAPI	2024/01 COM DESONERAÇÃO	82,97%	46,10%	03/2024
		PRÓPRIA	PRÓPRIA	0,00%	0,00%	

Item	Descrição	Fonte	Unid	Coefficiente	Preço Unitário	Total
91529	COMPACTADOR DE SOLOS DE PERCUSSÃO (SOQUETE) COM MOTOR A GASOLINA 4 TEMPOS, POTÊNCIA 4 CV - DEPRECIÇÃO. AF_08/2015	SINAPI	H	1,00000000	R\$ 0,75	R\$ 0,75
91530	COMPACTADOR DE SOLOS DE PERCUSSÃO (SOQUETE) COM MOTOR A GASOLINA 4 TEMPOS, POTÊNCIA 4 CV - JUROS. AF_08/2015	SINAPI	H	1,00000000	R\$ 0,20	R\$ 0,20
91531	COMPACTADOR DE SOLOS DE PERCUSSÃO (SOQUETE) COM MOTOR A GASOLINA 4 TEMPOS, POTÊNCIA 4 CV - MANUTENÇÃO. AF_08/2015	SINAPI	H	1,00000000	R\$ 0,94	R\$ 0,94
91532	COMPACTADOR DE SOLOS DE PERCUSSÃO (SOQUETE) COM MOTOR A GASOLINA 4 TEMPOS, POTÊNCIA 4 CV - MATERIAIS NA OPERAÇÃO. AF_08/2015	SINAPI	H	1,00000000	R\$ 5,37	R\$ 5,37
TOTAL Serviço:						R\$ 7,26
<b>VALOR:</b>						<b>R\$ 32,74</b>

### 91529 COMPACTADOR DE SOLOS DE PERCUSSÃO (SOQUETE) COM MOTOR A GASOLINA 4 TEMPOS, POTÊNCIA 4 CV - DEPRECIÇÃO. AF\_08/2015 (H)

Equipamento	Fonte	Unid	Coefficiente	Preço Unitário	Total
00013458 COMPACTADOR DE SOLOS DE PERCURSAO (SOQUETE) COM MOTOR A GASOLINA 4 TEMPOS DE 4 HP (4 CV)	SINAPI	UN	0,00005330	R\$ 14.199,81	R\$ 0,75
TOTAL Equipamento:					R\$ 0,75
<b>VALOR:</b>					<b>R\$ 0,75</b>

### 91530 COMPACTADOR DE SOLOS DE PERCUSSÃO (SOQUETE) COM MOTOR A GASOLINA 4 TEMPOS, POTÊNCIA 4 CV - JUROS. AF\_08/2015 (H)

Equipamento	Fonte	Unid	Coefficiente	Preço Unitário	Total
00013458 COMPACTADOR DE SOLOS DE PERCURSAO (SOQUETE) COM MOTOR A GASOLINA 4 TEMPOS DE 4 HP (4 CV)	SINAPI	UN	0,00001430	R\$ 14.199,81	R\$ 0,20
TOTAL Equipamento:					R\$ 0,20
<b>VALOR:</b>					<b>R\$ 0,20</b>

### 91531 COMPACTADOR DE SOLOS DE PERCUSSÃO (SOQUETE) COM MOTOR A GASOLINA 4 TEMPOS, POTÊNCIA 4 CV - MANUTENÇÃO. AF\_08/2015 (H)

Equipamento	Fonte	Unid	Coefficiente	Preço Unitário	Total
00013458 COMPACTADOR DE SOLOS DE PERCURSAO (SOQUETE) COM MOTOR A GASOLINA 4 TEMPOS DE 4 HP (4 CV)	SINAPI	UN	0,00006670	R\$ 14.199,81	R\$ 0,94
TOTAL Equipamento:					R\$ 0,94
<b>VALOR:</b>					<b>R\$ 0,94</b>

### 91532 COMPACTADOR DE SOLOS DE PERCUSSÃO (SOQUETE) COM MOTOR A GASOLINA 4 TEMPOS, POTÊNCIA 4 CV - MATERIAIS NA OPERAÇÃO. AF\_08/2015 (H)

Material	Fonte	Unid	Coefficiente	Preço Unitário	Total
00004222 GASOLINA COMUM	SINAPI	L	1,03000000	R\$ 5,22	R\$ 5,37
TOTAL Material:					R\$ 5,37
<b>VALOR:</b>					<b>R\$ 5,37</b>

### 94964 CONCRETO FCK = 20MPa, TRAÇO 1:2,7:3 (EM MASSA SECA DE CIMENTO/ AREIA MÉDIA/ BRITA 1) - PREPARO MECÂNICO COM BETONEIRA 400 L. AF\_05/2021 (M3)

Equipamento Custo Horário	Fonte	Unid	Coefficiente	Preço Unitário	Total
88831 BETONEIRA CAPACIDADE NOMINAL DE 400 L, CAPACIDADE DE MISTURA 280 L, MOTOR ELÉTRICO TRIFÁSICO POTÊNCIA DE 2 CV, SEM CARREGADOR - CHI DIURNO. AF_05/2023	SINAPI	CHI	0,77870000	R\$ 0,37	R\$ 0,28



## RELATÓRIO ANALÍTICO - COMPOSIÇÕES AUXILIARES

<b>OBRA:</b>	REFORMA E AMPLIAÇÃO DA ESCOLA SANTA RITA DE CÁSSIA NO POVOADO JIBOIA NO MUNICÍPIO DE AFONSO CUNHA/MA	<b>DATA :</b> 14/03/2024	<b>BDI :</b> 28,82%			
<b>DESCRIÇÃO:</b>	REFORMA E AMPLIAÇÃO DA ESCOLA SANTA RITA DE CÁSSIA NO POVOADO JIBOIA NO MUNICÍPIO DE AFONSO CUNHA/MA	<b>FORTE</b>	<b>VERSÃO</b>	<b>HORA</b>	<b>MES</b>	<b>REF.</b>
<b>LOCAL:</b>	POVOADO JIBOIA	ORSE	2023/12	112,54%	70,11%	01/2024
<b>CLIENTE:</b>	PREFEITURA MUNICIPAL DE AFONSO CUNHA - MA	SEINFRA	028.1 COM DESONERAÇÃO	84,44%	47,48%	10/2023
		SINAPI	2024/01 COM DESONERAÇÃO	82,97%	46,10%	03/2024
		PRÓPRIA	PRÓPRIA	0,00%	0,00%	

88830	BETONEIRA CAPACIDADE NOMINAL DE 400 L, CAPACIDADE DE MISTURA 280 L, MOTOR ELÉTRICO TRIFÁSICO POTÊNCIA DE 2 CV, SEM CARREGADOR - CHP DIURNO. AF_05/2023	SINAPI	CHP	0,82590000	R\$ 1,84	R\$ 1,51
					TOTAL Equipamento Custo Horário:	R\$ 1,79

Material		FORTE	UNID	COEFICIENTE	PREÇO UNITÁRIO	TOTAL
00000370	AREIA MEDIA - POSTO JAZIDA/FORNECEDOR (RETIRADO NA JAZIDA, SEM TRANSPORTE)	SINAPI	M3	0,75580000	R\$ 77,50	R\$ 58,57
00001379	CIMENTO PORTLAND COMPOSTO CP II-32	SINAPI	KG	322,97770000	R\$ 0,90	R\$ 290,67
00004721	PEDRA BRITADA N. 1 (9,5 a 19 MM) POSTO PEDREIRA/FORNECEDOR, SEM FRETE	SINAPI	M3	0,58720000	R\$ 85,13	R\$ 49,98
					TOTAL Material:	R\$ 399,22

Mão de Obra com Encargos Complementares		FORTE	UNID	COEFICIENTE	PREÇO UNITÁRIO	TOTAL
88377	OPERADOR DE BETONEIRA ESTACIONÁRIA/MISTURADOR COM ENCARGOS COMPLEMENTARES	SINAPI	H	1,60460000	R\$ 20,63	R\$ 33,10
88316	SERVENTE COM ENCARGOS COMPLEMENTARES	SINAPI	H	2,53330000	R\$ 20,58	R\$ 52,13
					TOTAL Mão de Obra com Encargos Complementares:	R\$ 85,23
					<b>VALOR:</b>	<b>R\$ 486,24</b>

### 94970 CONCRETO FCK = 20MPA, TRAÇO 1:2,7:3 (EM MASSA SECA DE CIMENTO/ AREIA MÉDIA/ BRITA 1) - PREPARO MECÂNICO COM BETONEIRA 600 L. AF\_05/2021 (M3)

Equipamento Custo Horário		FORTE	UNID	COEFICIENTE	PREÇO UNITÁRIO	TOTAL
89226	BETONEIRA CAPACIDADE NOMINAL DE 600 L, CAPACIDADE DE MISTURA 360 L, MOTOR ELÉTRICO TRIFÁSICO POTÊNCIA DE 4 CV, SEM CARREGADOR - CHI DIURNO. AF_05/2023	SINAPI	CHI	0,61970000	R\$ 1,54	R\$ 0,95
89225	BETONEIRA CAPACIDADE NOMINAL DE 600 L, CAPACIDADE DE MISTURA 360 L, MOTOR ELÉTRICO TRIFÁSICO POTÊNCIA DE 4 CV, SEM CARREGADOR - CHP DIURNO. AF_05/2023	SINAPI	CHP	0,65720000	R\$ 5,24	R\$ 3,44
					TOTAL Equipamento Custo Horário:	R\$ 4,39

Material		FORTE	UNID	COEFICIENTE	PREÇO UNITÁRIO	TOTAL
00000370	AREIA MEDIA - POSTO JAZIDA/FORNECEDOR (RETIRADO NA JAZIDA, SEM TRANSPORTE)	SINAPI	M3	0,76090000	R\$ 77,50	R\$ 58,96
00001379	CIMENTO PORTLAND COMPOSTO CP II-32	SINAPI	KG	325,15890000	R\$ 0,90	R\$ 292,64
00004721	PEDRA BRITADA N. 1 (9,5 a 19 MM) POSTO PEDREIRA/FORNECEDOR, SEM FRETE	SINAPI	M3	0,59120000	R\$ 85,13	R\$ 50,32
					TOTAL Material:	R\$ 401,92

Mão de Obra com Encargos Complementares		FORTE	UNID	COEFICIENTE	PREÇO UNITÁRIO	TOTAL
88377	OPERADOR DE BETONEIRA ESTACIONÁRIA/MISTURADOR COM ENCARGOS COMPLEMENTARES	SINAPI	H	1,27680000	R\$ 20,63	R\$ 26,34
88316	SERVENTE COM ENCARGOS COMPLEMENTARES	SINAPI	H	2,02670000	R\$ 20,58	R\$ 41,70
					TOTAL Mão de Obra com Encargos Complementares:	R\$ 68,04
					<b>VALOR:</b>	<b>R\$ 474,35</b>

### 94971 CONCRETO FCK = 25MPA, TRAÇO 1:2,3:2,7 (EM MASSA SECA DE CIMENTO/ AREIA MÉDIA/ BRITA 1) - PREPARO MECÂNICO COM BETONEIRA 600 L. AF\_05/2021 (M3)

Equipamento Custo Horário		FORTE	UNID	COEFICIENTE	PREÇO UNITÁRIO	TOTAL
89226	BETONEIRA CAPACIDADE NOMINAL DE 600 L, CAPACIDADE DE MISTURA 360 L, MOTOR ELÉTRICO TRIFÁSICO POTÊNCIA DE 4 CV, SEM CARREGADOR - CHI DIURNO. AF_05/2023	SINAPI	CHI	0,60670000	R\$ 1,54	R\$ 0,93
89225	BETONEIRA CAPACIDADE NOMINAL DE 600 L, CAPACIDADE DE MISTURA 360 L, MOTOR ELÉTRICO TRIFÁSICO POTÊNCIA DE 4 CV, SEM CARREGADOR - CHP DIURNO. AF_05/2023	SINAPI	CHP	0,64340000	R\$ 5,24	R\$ 3,37
					TOTAL Equipamento Custo Horário:	R\$ 4,30



## RELATÓRIO ANALÍTICO - COMPOSIÇÕES AUXILIARES

<b>OBRA:</b>	REFORMA E AMPLIAÇÃO DA ESCOLA SANTA RITA DE CÁSSIA NO POVOADO JIBOIA NO MUNICÍPIO DE AFONSO CUNHA/MA	<b>DATA :</b> 14/03/2024	<b>BDI :</b> 28,82%			
<b>DESCRIÇÃO:</b>	REFORMA E AMPLIAÇÃO DA ESCOLA SANTA RITA DE CÁSSIA NO POVOADO JIBOIA NO MUNICÍPIO DE AFONSO CUNHA/MA	<b>FORTE</b>	<b>VERSÃO</b>	<b>HORA</b>	<b>MES</b>	<b>REF.</b>
<b>LOCAL:</b>	POVOADO JIBOIA	ORSE	2023/12	112,54%	70,11%	01/2024
<b>CLIENTE:</b>	PREFEITURA MUNICIPAL DE AFONSO CUNHA - MA	SEINFRA	028.1 COM DESONERAÇÃO	84,44%	47,48%	10/2023
		SINAPI	2024/01 COM DESONERAÇÃO	82,97%	46,10%	03/2024
		PRÓPRIA	PRÓPRIA	0,00%	0,00%	

Material		FORTE	UNID	COEFICIENTE	PREÇO UNITÁRIO	TOTAL
00000370	AREIA MEDIA - POSTO JAZIDA/FORNECEDOR (RETIRADO NA JAZIDA, SEM TRANSPORTE)	SINAPI	M3	0,72750000	R\$ 77,50	R\$ 56,38
00001379	CIMENTO PORTLAND COMPOSTO CP II-32	SINAPI	KG	364,94330000	R\$ 0,90	R\$ 328,44
00004721	PEDRA BRITADA N. 1 (9,5 a 19 MM) POSTO PEDREIRA/FORNECEDOR, SEM FRETE	SINAPI	M3	0,59720000	R\$ 85,13	R\$ 50,83
TOTAL Material:						R\$ 435,65

Mão de Obra com Encargos Complementares		FORTE	UNID	COEFICIENTE	PREÇO UNITÁRIO	TOTAL
88377	OPERADOR DE BETONEIRA ESTACIONÁRIA/MISTURADOR COM ENCARGOS COMPLEMENTARES	SINAPI	H	1,25010000	R\$ 20,63	R\$ 25,78
88316	SERVENTE COM ENCARGOS COMPLEMENTARES	SINAPI	H	1,97920000	R\$ 20,58	R\$ 40,73
TOTAL Mão de Obra com Encargos Complementares:						R\$ 66,51
<b>VALOR:</b>						<b>R\$ 506,46</b>

### 94972 CONCRETO FCK = 30MPa, TRAÇO 1:2,1:2,5 (EM MASSA SECA DE CIMENTO/ AREIA MÉDIA/ BRITA 1) - PREPARO MECÂNICO COM BETONEIRA 600 L. AF\_05/2021 (M3)

Equipamento Custo Horário		FORTE	UNID	COEFICIENTE	PREÇO UNITÁRIO	TOTAL
89226	BETONEIRA CAPACIDADE NOMINAL DE 600 L, CAPACIDADE DE MISTURA 360 L, MOTOR ELÉTRICO TRIFÁSICO POTÊNCIA DE 4 CV, SEM CARREGADOR - CHI DIURNO. AF_05/2023	SINAPI	CHI	0,60180000	R\$ 1,54	R\$ 0,92
89225	BETONEIRA CAPACIDADE NOMINAL DE 600 L, CAPACIDADE DE MISTURA 360 L, MOTOR ELÉTRICO TRIFÁSICO POTÊNCIA DE 4 CV, SEM CARREGADOR - CHP DIURNO. AF_05/2023	SINAPI	CHP	0,63820000	R\$ 5,24	R\$ 3,34
TOTAL Equipamento Custo Horário:						R\$ 4,26

Material		FORTE	UNID	COEFICIENTE	PREÇO UNITÁRIO	TOTAL
00000370	AREIA MEDIA - POSTO JAZIDA/FORNECEDOR (RETIRADO NA JAZIDA, SEM TRANSPORTE)	SINAPI	M3	0,71190000	R\$ 77,50	R\$ 55,17
00001379	CIMENTO PORTLAND COMPOSTO CP II-32	SINAPI	KG	391,16630000	R\$ 0,90	R\$ 352,04
00004721	PEDRA BRITADA N. 1 (9,5 a 19 MM) POSTO PEDREIRA/FORNECEDOR, SEM FRETE	SINAPI	M3	0,59270000	R\$ 85,13	R\$ 50,45
TOTAL Material:						R\$ 457,66

Mão de Obra com Encargos Complementares		FORTE	UNID	COEFICIENTE	PREÇO UNITÁRIO	TOTAL
88377	OPERADOR DE BETONEIRA ESTACIONÁRIA/MISTURADOR COM ENCARGOS COMPLEMENTARES	SINAPI	H	1,24000000	R\$ 20,63	R\$ 25,58
88316	SERVENTE COM ENCARGOS COMPLEMENTARES	SINAPI	H	1,96330000	R\$ 20,58	R\$ 40,40
TOTAL Mão de Obra com Encargos Complementares:						R\$ 65,98
<b>VALOR:</b>						<b>R\$ 527,90</b>

### 87755 CONTRAPISO EM ARGAMASSA TRAÇO 1:4 (CIMENTO E AREIA), PREPARO MECÂNICO COM BETONEIRA 400 L, APLICADO EM ÁREAS MOLHADAS SOBRE IMPERMEABILIZAÇÃO, ACABAMENTO NÃO REFORÇADO, ESPESSURA 3CM. AF\_07/2021 (M2)

Material		FORTE	UNID	COEFICIENTE	PREÇO UNITÁRIO	TOTAL
00001379	CIMENTO PORTLAND COMPOSTO CP II-32	SINAPI	KG	0,50000000	R\$ 0,90	R\$ 0,45
TOTAL Material:						R\$ 0,45

Mão de Obra com Encargos Complementares		FORTE	UNID	COEFICIENTE	PREÇO UNITÁRIO	TOTAL
88309	PEDREIRO COM ENCARGOS COMPLEMENTARES	SINAPI	H	0,58900000	R\$ 25,49	R\$ 15,01
88316	SERVENTE COM ENCARGOS COMPLEMENTARES	SINAPI	H	0,29400000	R\$ 20,58	R\$ 6,05
TOTAL Mão de Obra com Encargos Complementares:						R\$ 21,06

Serviço		FORTE	UNID	COEFICIENTE	PREÇO UNITÁRIO	TOTAL
---------	--	-------	------	-------------	----------------	-------



## RELATÓRIO ANALÍTICO - COMPOSIÇÕES AUXILIARES

<b>OBRA:</b>	REFORMA E AMPLIAÇÃO DA ESCOLA SANTA RITA DE CÁSSIA NO POVOADO JIBOIA NO MUNICÍPIO DE AFONSO CUNHA/MA	<b>DATA :</b> 14/03/2024		<b>BDI :</b> 28,82%		
<b>DESCRIÇÃO:</b>	REFORMA E AMPLIAÇÃO DA ESCOLA SANTA RITA DE CÁSSIA NO POVOADO JIBOIA NO MUNICÍPIO DE AFONSO CUNHA/MA	<b>FONTE</b>	<b>VERSÃO</b>	<b>HORA</b>	<b>MES</b>	<b>REF.</b>
<b>LOCAL:</b>	POVOADO JIBOIA	ORSE	2023/12	112,54%	70,11%	01/2024
<b>CLIENTE:</b>	PREFEITURA MUNICIPAL DE AFONSO CUNHA - MA	SEINFRA	028.1 COM DESONERAÇÃO	84,44%	47,48%	10/2023
		SINAPI	2024/01 COM DESONERAÇÃO	82,97%	46,10%	03/2024
		PRÓPRIA	PRÓPRIA	0,00%	0,00%	

87301	ARGAMASSA TRAÇO 1:4 (EM VOLUME DE CIMENTO E AREIA MÉDIA ÚMIDA) PARA CONTRAPISO, PREPARO MECÂNICO COM BETONEIRA 400 L. AF_08/2019	SINAPI	M3	0,04310000	R\$ 622,75	R\$ 26,84
					<b>TOTAL Serviço:</b>	R\$ 26,84
					<b>VALOR:</b>	<b>R\$ 48,35</b>

### 87745 CONTRAPISO EM ARGAMASSA TRAÇO 1:4 (CIMENTO E AREIA), PREPARO MECÂNICO COM BETONEIRA 400 L, APLICADO EM ÁREAS MOLHADAS SOBRE LAJE, ADERIDO, ACABAMENTO NÃO REFORÇADO, ESPESSURA 3CM. AF\_07/2021 (M2)

Material		FONTE	UNID	COEFICIENTE	PREÇO UNITÁRIO	TOTAL
00007334	ADITIVO ADESIVO LIQUIDO PARA ARGAMASSAS DE REVESTIMENTOS CIMENTICIOS	SINAPI	L	0,21000000	R\$ 15,97	R\$ 3,35
00001379	CIMENTO PORTLAND COMPOSTO CP II-32	SINAPI	KG	0,50000000	R\$ 0,90	R\$ 0,45
					<b>TOTAL Material:</b>	R\$ 3,80

Mão de Obra com Encargos Complementares		FONTE	UNID	COEFICIENTE	PREÇO UNITÁRIO	TOTAL
88309	PEDREIRO COM ENCARGOS COMPLEMENTARES	SINAPI	H	0,56100000	R\$ 25,49	R\$ 14,29
88316	SERVENTE COM ENCARGOS COMPLEMENTARES	SINAPI	H	0,28000000	R\$ 20,58	R\$ 5,76
					<b>TOTAL Mão de Obra com Encargos Complementares:</b>	R\$ 20,05

Serviço		FONTE	UNID	COEFICIENTE	PREÇO UNITÁRIO	TOTAL
87301	ARGAMASSA TRAÇO 1:4 (EM VOLUME DE CIMENTO E AREIA MÉDIA ÚMIDA) PARA CONTRAPISO, PREPARO MECÂNICO COM BETONEIRA 400 L. AF_08/2019	SINAPI	M3	0,04310000	R\$ 622,75	R\$ 26,84
					<b>TOTAL Serviço:</b>	R\$ 26,84
					<b>VALOR:</b>	<b>R\$ 50,69</b>

### 87630 CONTRAPISO EM ARGAMASSA TRAÇO 1:4 (CIMENTO E AREIA), PREPARO MECÂNICO COM BETONEIRA 400 L, APLICADO EM ÁREAS SECAS SOBRE LAJE, ADERIDO, ACABAMENTO NÃO REFORÇADO, ESPESSURA 3CM. AF\_07/2021 (M2)

Material		FONTE	UNID	COEFICIENTE	PREÇO UNITÁRIO	TOTAL
00007334	ADITIVO ADESIVO LIQUIDO PARA ARGAMASSAS DE REVESTIMENTOS CIMENTICIOS	SINAPI	L	0,21000000	R\$ 15,97	R\$ 3,35
00001379	CIMENTO PORTLAND COMPOSTO CP II-32	SINAPI	KG	0,50000000	R\$ 0,90	R\$ 0,45
					<b>TOTAL Material:</b>	R\$ 3,80

Mão de Obra com Encargos Complementares		FONTE	UNID	COEFICIENTE	PREÇO UNITÁRIO	TOTAL
88309	PEDREIRO COM ENCARGOS COMPLEMENTARES	SINAPI	H	0,24500000	R\$ 25,49	R\$ 6,24
88316	SERVENTE COM ENCARGOS COMPLEMENTARES	SINAPI	H	0,12300000	R\$ 20,58	R\$ 2,53
					<b>TOTAL Mão de Obra com Encargos Complementares:</b>	R\$ 8,77

Serviço		FONTE	UNID	COEFICIENTE	PREÇO UNITÁRIO	TOTAL
87301	ARGAMASSA TRAÇO 1:4 (EM VOLUME DE CIMENTO E AREIA MÉDIA ÚMIDA) PARA CONTRAPISO, PREPARO MECÂNICO COM BETONEIRA 400 L. AF_08/2019	SINAPI	M3	0,04310000	R\$ 622,75	R\$ 26,84
					<b>TOTAL Serviço:</b>	R\$ 26,84
					<b>VALOR:</b>	<b>R\$ 39,41</b>

### 92803 CORTE E DOBRA DE AÇO CA-50, DIÂMETRO DE 10,0 MM. AF\_06/2022 (KG)

Material		FONTE	UNID	COEFICIENTE	PREÇO UNITÁRIO	TOTAL
00000034	ACO CA-50, 10,0 MM, VERGALHAO	SINAPI	KG	1,11000000	R\$ 7,80	R\$ 8,65
					<b>TOTAL Material:</b>	R\$ 8,65

Mão de Obra com Encargos Complementares		FONTE	UNID	COEFICIENTE	PREÇO UNITÁRIO	TOTAL
---	--	-------	------	-------------	----------------	-------



## RELATÓRIO ANALÍTICO - COMPOSIÇÕES AUXILIARES

<b>OBRA:</b>	REFORMA E AMPLIAÇÃO DA ESCOLA SANTA RITA DE CÁSSIA NO POVOADO JIBOIA NO MUNICÍPIO DE AFONSO CUNHA/MA	<b>DATA :</b> 14/03/2024	<b>BDI :</b> 28,82%			
<b>DESCRIÇÃO:</b>	REFORMA E AMPLIAÇÃO DA ESCOLA SANTA RITA DE CÁSSIA NO POVOADO JIBOIA NO MUNICÍPIO DE AFONSO CUNHA/MA	<b>FONTE</b>	<b>VERSÃO</b>	<b>HORA</b>	<b>MES</b>	<b>REF.</b>
<b>LOCAL:</b>	POVOADO JIBOIA	ORSE	2023/12	112,54%	70,11%	01/2024
<b>CLIENTE:</b>	PREFEITURA MUNICIPAL DE AFONSO CUNHA - MA	SEINFRA	028.1 COM DESONERAÇÃO	84,44%	47,48%	10/2023
		SINAPI	2024/01 COM DESONERAÇÃO	82,97%	46,10%	03/2024
		PRÓPRIA	PRÓPRIA	0,00%	0,00%	

88238	AJUDANTE DE ARMADOR COM ENCARGOS COMPLEMENTARES	SINAPI	H	0,00140000	R\$ 21,22	R\$ 0,02
88245	ARMADOR COM ENCARGOS COMPLEMENTARES	SINAPI	H	0,00880000	R\$ 25,30	R\$ 0,22
					TOTAL Mão de Obra com Encargos Complementares:	R\$ 0,24
					<b>VALOR:</b>	<b>R\$ 8,89</b>

### 92804 CORTE E DOBRA DE AÇO CA-50, DIÂMETRO DE 12,5 MM. AF\_06/2022 (KG)

Material	FONTE	UNID	COEFICIENTE	PREÇO UNITÁRIO	TOTAL	
00043055	ACO CA-50, 12,5 MM OU 16,0 MM, VERGALHAO	SINAPI	KG	1,11000000	R\$ 6,76	R\$ 7,50
					TOTAL Material:	R\$ 7,50

Mão de Obra com Encargos Complementares	FONTE	UNID	COEFICIENTE	PREÇO UNITÁRIO	TOTAL	
88238	AJUDANTE DE ARMADOR COM ENCARGOS COMPLEMENTARES	SINAPI	H	0,00080000	R\$ 21,22	R\$ 0,01
88245	ARMADOR COM ENCARGOS COMPLEMENTARES	SINAPI	H	0,00480000	R\$ 25,30	R\$ 0,12
					TOTAL Mão de Obra com Encargos Complementares:	R\$ 0,13
					<b>VALOR:</b>	<b>R\$ 7,63</b>

### 92802 CORTE E DOBRA DE AÇO CA-50, DIÂMETRO DE 8,0 MM. AF\_06/2022 (KG)

Material	FONTE	UNID	COEFICIENTE	PREÇO UNITÁRIO	TOTAL	
00000033	ACO CA-50, 8,0 MM, VERGALHAO	SINAPI	KG	1,11000000	R\$ 8,28	R\$ 9,19
					TOTAL Material:	R\$ 9,19

Mão de Obra com Encargos Complementares	FONTE	UNID	COEFICIENTE	PREÇO UNITÁRIO	TOTAL	
88238	AJUDANTE DE ARMADOR COM ENCARGOS COMPLEMENTARES	SINAPI	H	0,00260000	R\$ 21,22	R\$ 0,05
88245	ARMADOR COM ENCARGOS COMPLEMENTARES	SINAPI	H	0,01620000	R\$ 25,30	R\$ 0,40
					TOTAL Mão de Obra com Encargos Complementares:	R\$ 0,45
					<b>VALOR:</b>	<b>R\$ 9,64</b>

### 92799 CORTE E DOBRA DE AÇO CA-60, DIÂMETRO DE 4,2 MM. AF\_06/2022 (KG)

Material	FONTE	UNID	COEFICIENTE	PREÇO UNITÁRIO	TOTAL	
00043059	ACO CA-60, 4,2 MM, OU 5,0 MM, OU 6,0 MM, OU 7,0 MM, VERGALHAO	SINAPI	KG	1,07000000	R\$ 7,38	R\$ 7,89
					TOTAL Material:	R\$ 7,89

Mão de Obra com Encargos Complementares	FONTE	UNID	COEFICIENTE	PREÇO UNITÁRIO	TOTAL	
88238	AJUDANTE DE ARMADOR COM ENCARGOS COMPLEMENTARES	SINAPI	H	0,01520000	R\$ 21,22	R\$ 0,32
88245	ARMADOR COM ENCARGOS COMPLEMENTARES	SINAPI	H	0,09330000	R\$ 25,30	R\$ 2,36
					TOTAL Mão de Obra com Encargos Complementares:	R\$ 2,68
					<b>VALOR:</b>	<b>R\$ 10,57</b>

### 92800 CORTE E DOBRA DE AÇO CA-60, DIÂMETRO DE 5,0 MM. AF\_06/2022 (KG)

Material	FONTE	UNID	COEFICIENTE	PREÇO UNITÁRIO	TOTAL	
00043059	ACO CA-60, 4,2 MM, OU 5,0 MM, OU 6,0 MM, OU 7,0 MM, VERGALHAO	SINAPI	KG	1,07000000	R\$ 7,38	R\$ 7,89
					TOTAL Material:	R\$ 7,89



## RELATÓRIO ANALÍTICO - COMPOSIÇÕES AUXILIARES

<b>OBRA:</b>	REFORMA E AMPLIAÇÃO DA ESCOLA SANTA RITA DE CÁSSIA NO POVOADO JIBOIA NO MUNICÍPIO DE AFONSO CUNHA/MA	<b>DATA :</b> 14/03/2024	<b>BDI :</b> 28,82%			
<b>DESCRIÇÃO:</b>	REFORMA E AMPLIAÇÃO DA ESCOLA SANTA RITA DE CÁSSIA NO POVOADO JIBOIA NO MUNICÍPIO DE AFONSO CUNHA/MA	<b>FORTE</b>	<b>VERSÃO</b>	<b>HORA</b>	<b>MES</b>	<b>REF.</b>
<b>LOCAL:</b>	POVOADO JIBOIA	ORSE	2023/12	112,54%	70,11%	01/2024
<b>CLIENTE:</b>	PREFEITURA MUNICIPAL DE AFONSO CUNHA - MA	SEINFRA	028.1 COM DESONERAÇÃO	84,44%	47,48%	10/2023
		SINAPI	2024/01 COM DESONERAÇÃO	82,97%	46,10%	03/2024
		PRÓPRIA	PRÓPRIA	0,00%	0,00%	

Mão de Obra com Encargos Complementares		FORTE	UNID	COEFICIENTE	PREÇO UNITÁRIO	TOTAL
88238	AJUDANTE DE ARMADOR COM ENCARGOS COMPLEMENTARES	SINAPI	H	0,00950000	R\$ 21,22	R\$ 0,20
88245	ARMADOR COM ENCARGOS COMPLEMENTARES	SINAPI	H	0,05810000	R\$ 25,30	R\$ 1,46
TOTAL Mão de Obra com Encargos Complementares:						R\$ 1,66
<b>VALOR:</b>						<b>R\$ 9,55</b>

### 95308 CURSO DE CAPACITAÇÃO PARA AJUDANTE DE ARMADOR (ENCARGOS COMPLEMENTARES) - HORISTA (H)

Mão de Obra		FORTE	UNID	COEFICIENTE	PREÇO UNITÁRIO	TOTAL
00006114	AJUDANTE DE ARMADOR (HORISTA)	SINAPI	H	0,01328000	R\$ 12,38	R\$ 0,16
TOTAL Mão de Obra:						R\$ 0,16
<b>VALOR:</b>						<b>R\$ 0,16</b>

### 95309 CURSO DE CAPACITAÇÃO PARA AJUDANTE DE CARPINTEIRO (ENCARGOS COMPLEMENTARES) - HORISTA (H)

Mão de Obra		FORTE	UNID	COEFICIENTE	PREÇO UNITÁRIO	TOTAL
00006117	CARPINTEIRO AUXILIAR (HORISTA)	SINAPI	H	0,01699000	R\$ 12,38	R\$ 0,21
TOTAL Mão de Obra:						R\$ 0,21
<b>VALOR:</b>						<b>R\$ 0,21</b>

### 95392 CURSO DE CAPACITAÇÃO PARA ALMOXARIFE (ENCARGOS COMPLEMENTARES) - HORISTA (H)

Mão de Obra		FORTE	UNID	COEFICIENTE	PREÇO UNITÁRIO	TOTAL
00000253	ALMOXARIFE (HORISTA)	SINAPI	H	0,00586000	R\$ 26,40	R\$ 0,15
TOTAL Mão de Obra:						R\$ 0,15
<b>VALOR:</b>						<b>R\$ 0,15</b>

### 95314 CURSO DE CAPACITAÇÃO PARA ARMADOR (ENCARGOS COMPLEMENTARES) - HORISTA (H)

Mão de Obra		FORTE	UNID	COEFICIENTE	PREÇO UNITÁRIO	TOTAL
00000378	ARMADOR (HORISTA)	SINAPI	H	0,01328000	R\$ 16,41	R\$ 0,21
TOTAL Mão de Obra:						R\$ 0,21
<b>VALOR:</b>						<b>R\$ 0,21</b>

### 95316 CURSO DE CAPACITAÇÃO PARA AUXILIAR DE ELETRICISTA (ENCARGOS COMPLEMENTARES) - HORISTA (H)

Mão de Obra		FORTE	UNID	COEFICIENTE	PREÇO UNITÁRIO	TOTAL
00000247	AJUDANTE DE ELETRICISTA (HORISTA)	SINAPI	H	0,04297000	R\$ 12,38	R\$ 0,53
TOTAL Mão de Obra:						R\$ 0,53
<b>VALOR:</b>						<b>R\$ 0,53</b>

### 95317 CURSO DE CAPACITAÇÃO PARA AUXILIAR DE ENCANADOR OU BOMBEIRO HIDRÁULICO (ENCARGOS COMPLEMENTARES) - HORISTA (H)

Mão de Obra		FORTE	UNID	COEFICIENTE	PREÇO UNITÁRIO	TOTAL
00000246	AUXILIAR DE ENCANADOR OU BOMBEIRO HIDRAULICO (HORISTA)	SINAPI	H	0,02070000	R\$ 12,38	R\$ 0,25



## RELATÓRIO ANALÍTICO - COMPOSIÇÕES AUXILIARES

<b>OBRA:</b>	REFORMA E AMPLIAÇÃO DA ESCOLA SANTA RITA DE CÁSSIA NO POVOADO JIBOIA NO MUNICÍPIO DE AFONSO CUNHA/MA	<b>DATA :</b> 14/03/2024	<b>BDI :</b> 28,82%			
<b>DESCRIÇÃO:</b>	REFORMA E AMPLIAÇÃO DA ESCOLA SANTA RITA DE CÁSSIA NO POVOADO JIBOIA NO MUNICÍPIO DE AFONSO CUNHA/MA	<b>FONTE</b>	<b>VERSÃO</b>	<b>HORA</b>	<b>MES</b>	<b>REF.</b>
<b>LOCAL:</b>	POVOADO JIBOIA	ORSE	2023/12	112,54%	70,11%	01/2024
<b>CLIENTE:</b>	PREFEITURA MUNICIPAL DE AFONSO CUNHA - MA	SEINFRA	028.1 COM DESONERAÇÃO	84,44%	47,48%	10/2023
		SINAPI	2024/01 COM DESONERAÇÃO	82,97%	46,10%	03/2024
		PRÓPRIA	PRÓPRIA	0,00%	0,00%	

TOTAL Mão de Obra:	R\$ 0,25
<b>VALOR:</b>	<b>R\$ 0,25</b>

### 95324 CURSO DE CAPACITAÇÃO PARA AZULEJISTA OU LADRILHISTA (ENCARGOS COMPLEMENTARES) - HORISTA (H)

Mão de Obra	FONTE	UNID	COEFICIENTE	PREÇO UNITÁRIO	TOTAL
00004760 AZULEJISTA OU LADRILHEIRO (HORISTA)	SINAPI	H	0,01699000	R\$ 16,41	R\$ 0,27
TOTAL Mão de Obra:					R\$ 0,27
<b>VALOR:</b>					<b>R\$ 0,27</b>

### 95329 CURSO DE CAPACITAÇÃO PARA CARPINTEIRO DE ESQUADRIA (ENCARGOS COMPLEMENTARES) - HORISTA (H)

Mão de Obra	FONTE	UNID	COEFICIENTE	PREÇO UNITÁRIO	TOTAL
00001214 CARPINTEIRO DE ESQUADRIAS (HORISTA)	SINAPI	H	0,01699000	R\$ 15,62	R\$ 0,26
TOTAL Mão de Obra:					R\$ 0,26
<b>VALOR:</b>					<b>R\$ 0,26</b>

### 95330 CURSO DE CAPACITAÇÃO PARA CARPINTEIRO DE FÔRMAS (ENCARGOS COMPLEMENTARES) - HORISTA (H)

Mão de Obra	FONTE	UNID	COEFICIENTE	PREÇO UNITÁRIO	TOTAL
00001213 CARPINTEIRO DE FORMAS (HORISTA)	SINAPI	H	0,01328000	R\$ 16,41	R\$ 0,21
TOTAL Mão de Obra:					R\$ 0,21
<b>VALOR:</b>					<b>R\$ 0,21</b>

### 95332 CURSO DE CAPACITAÇÃO PARA ELETRICISTA (ENCARGOS COMPLEMENTARES) - HORISTA (H)

Mão de Obra	FONTE	UNID	COEFICIENTE	PREÇO UNITÁRIO	TOTAL
00002436 ELETRICISTA (HORISTA)	SINAPI	H	0,04297000	R\$ 18,09	R\$ 0,77
TOTAL Mão de Obra:					R\$ 0,77
<b>VALOR:</b>					<b>R\$ 0,77</b>

### 95335 CURSO DE CAPACITAÇÃO PARA ENCANADOR OU BOMBEIRO HIDRÁULICO (ENCARGOS COMPLEMENTARES) - HORISTA (H)

Mão de Obra	FONTE	UNID	COEFICIENTE	PREÇO UNITÁRIO	TOTAL
00002696 ENCANADOR OU BOMBEIRO HIDRAULICO (HORISTA)	SINAPI	H	0,02070000	R\$ 16,41	R\$ 0,33
TOTAL Mão de Obra:					R\$ 0,33
<b>VALOR:</b>					<b>R\$ 0,33</b>

### 95401 CURSO DE CAPACITAÇÃO PARA ENCARREGADO GERAL (ENCARGOS COMPLEMENTARES) - HORISTA (H)

Mão de Obra	FONTE	UNID	COEFICIENTE	PREÇO UNITÁRIO	TOTAL
00004083 ENCARREGADO GERAL DE OBRAS (HORISTA)	SINAPI	H	0,02442000	R\$ 24,71	R\$ 0,60
TOTAL Mão de Obra:					R\$ 0,60
<b>VALOR:</b>					<b>R\$ 0,60</b>





## RELATÓRIO ANALÍTICO - COMPOSIÇÕES AUXILIARES

<b>OBRA:</b>	REFORMA E AMPLIAÇÃO DA ESCOLA SANTA RITA DE CÁSSIA NO POVOADO JIBOIA NO MUNICÍPIO DE AFONSO CUNHA/MA	<b>DATA :</b> 14/03/2024	<b>BDI :</b> 28,82%			
<b>DESCRIÇÃO:</b>	REFORMA E AMPLIAÇÃO DA ESCOLA SANTA RITA DE CÁSSIA NO POVOADO JIBOIA NO MUNICÍPIO DE AFONSO CUNHA/MA	<b>FORTE</b>	<b>VERSÃO</b>	<b>HORA</b>	<b>MES</b>	<b>REF.</b>
<b>LOCAL:</b>	POVOADO JIBOIA	ORSE	2023/12	112,54%	70,11%	01/2024
<b>CLIENTE:</b>	PREFEITURA MUNICIPAL DE AFONSO CUNHA - MA	SEINFRA	028.1 COM DESONERAÇÃO	84,44%	47,48%	10/2023
		SINAPI	2024/01 COM DESONERAÇÃO	82,97%	46,10%	03/2024
		PRÓPRIA	PRÓPRIA	0,00%	0,00%	

### 95402 CURSO DE CAPACITAÇÃO PARA ENGENHEIRO CIVIL DE OBRA JÚNIOR (ENCARGOS COMPLEMENTARES) - HORISTA (H)

Mão de Obra	FORTE	UNID	COEFICIENTE	PREÇO UNITÁRIO	TOTAL	
00002706	ENGENHEIRO CIVIL DE OBRA JUNIOR (HORISTA)	SINAPI	H	0,01699000	R\$ 99,81	R\$ 1,69
TOTAL Mão de Obra:					R\$ 1,69	
<b>VALOR:</b>					<b>R\$ 1,69</b>	

### 95341 CURSO DE CAPACITAÇÃO PARA MARMORISTA/GRANITEIRO (ENCARGOS COMPLEMENTARES) - HORISTA (H)

Mão de Obra	FORTE	UNID	COEFICIENTE	PREÇO UNITÁRIO	TOTAL	
00004755	MARMORISTA / GRANITEIRO (HORISTA)	SINAPI	H	0,01699000	R\$ 16,41	R\$ 0,27
TOTAL Mão de Obra:					R\$ 0,27	
<b>VALOR:</b>					<b>R\$ 0,27</b>	

### 95344 CURSO DE CAPACITAÇÃO PARA MONTADOR DE ESTRUTURA METÁLICA (ENCARGOS COMPLEMENTARES) - HORISTA (H)

Mão de Obra	FORTE	UNID	COEFICIENTE	PREÇO UNITÁRIO	TOTAL	
00044497	MONTADOR DE ESTRUTURAS METALICAS HORISTA	SINAPI	H	0,01328000	R\$ 13,33	R\$ 0,17
TOTAL Mão de Obra:					R\$ 0,17	
<b>VALOR:</b>					<b>R\$ 0,17</b>	

### 95347 CURSO DE CAPACITAÇÃO PARA MOTORISTA DE CAMINHÃO (ENCARGOS COMPLEMENTARES) - HORISTA (H)

Mão de Obra	FORTE	UNID	COEFICIENTE	PREÇO UNITÁRIO	TOTAL	
00004093	MOTORISTA DE CAMINHAO (HORISTA)	SINAPI	H	0,00586000	R\$ 22,59	R\$ 0,13
TOTAL Mão de Obra:					R\$ 0,13	
<b>VALOR:</b>					<b>R\$ 0,13</b>	

### 95389 CURSO DE CAPACITAÇÃO PARA OPERADOR DE BETONEIRA ESTACIONÁRIA/MISTURADOR (ENCARGOS COMPLEMENTARES) - HORISTA (H)

Mão de Obra	FORTE	UNID	COEFICIENTE	PREÇO UNITÁRIO	TOTAL	
00037666	OPERADOR DE BETONEIRA ESTACIONARIA / MISTURADOR (HORISTA)	SINAPI	H	0,00957000	R\$ 13,02	R\$ 0,12
TOTAL Mão de Obra:					R\$ 0,12	
<b>VALOR:</b>					<b>R\$ 0,12</b>	

### 95357 CURSO DE CAPACITAÇÃO PARA OPERADOR DE ESCAVADEIRA (ENCARGOS COMPLEMENTARES) - HORISTA (H)

Mão de Obra	FORTE	UNID	COEFICIENTE	PREÇO UNITÁRIO	TOTAL	
00004234	OPERADOR DE ESCAVADEIRA (HORISTA)	SINAPI	H	0,01328000	R\$ 16,41	R\$ 0,21
TOTAL Mão de Obra:					R\$ 0,21	
<b>VALOR:</b>					<b>R\$ 0,21</b>	

### 95358 CURSO DE CAPACITAÇÃO PARA OPERADOR DE GUINCHO (ENCARGOS COMPLEMENTARES) - HORISTA (H)

Mão de Obra	FORTE	UNID	COEFICIENTE	PREÇO UNITÁRIO	TOTAL
-------------	-------	------	-------------	----------------	-------



## RELATÓRIO ANALÍTICO - COMPOSIÇÕES AUXILIARES

<b>OBRA:</b>	REFORMA E AMPLIAÇÃO DA ESCOLA SANTA RITA DE CÁSSIA NO POVOADO JIBOIA NO MUNICÍPIO DE AFONSO CUNHA/MA	<b>DATA :</b> 14/03/2024	<b>BDI :</b> 28,82%			
<b>DESCRIÇÃO:</b>	REFORMA E AMPLIAÇÃO DA ESCOLA SANTA RITA DE CÁSSIA NO POVOADO JIBOIA NO MUNICÍPIO DE AFONSO CUNHA/MA	<b>FONTE</b>	<b>VERSÃO</b>	<b>HORA</b>	<b>MES</b>	<b>REF.</b>
<b>LOCAL:</b>	POVOADO JIBOIA	ORSE	2023/12	112,54%	70,11%	01/2024
<b>CLIENTE:</b>	PREFEITURA MUNICIPAL DE AFONSO CUNHA - MA	SEINFRA	028.1 COM DESONERAÇÃO	84,44%	47,48%	10/2023
		SINAPI	2024/01 COM DESONERAÇÃO	82,97%	46,10%	03/2024
		PRÓPRIA	PRÓPRIA	0,00%	0,00%	

00004253	OPERADOR DE GUINCHO OU GUINCHEIRO (HORISTA)	SINAPI	H	0,01885000	R\$ 13,02	R\$ 0,24
					TOTAL Mão de Obra:	R\$ 0,24
					<b>VALOR:</b>	<b>R\$ 0,24</b>

### 95360 CURSO DE CAPACITAÇÃO PARA OPERADOR DE MÁQUINAS E EQUIPAMENTOS (ENCARGOS COMPLEMENTARES) - HORISTA (H)

Mão de Obra		FONTE	UNID	COEFICIENTE	PREÇO UNITÁRIO	TOTAL
00004230	OPERADOR DE MAQUINAS E TRATORES DIVERSOS - TERRAPLANAGEM (HORISTA)	SINAPI	H	0,01328000	R\$ 17,76	R\$ 0,23
					TOTAL Mão de Obra:	R\$ 0,23
					<b>VALOR:</b>	<b>R\$ 0,23</b>

### 95371 CURSO DE CAPACITAÇÃO PARA PEDREIRO (ENCARGOS COMPLEMENTARES) - HORISTA (H)

Mão de Obra		FONTE	UNID	COEFICIENTE	PREÇO UNITÁRIO	TOTAL
00004750	PEDREIRO (HORISTA)	SINAPI	H	0,02442000	R\$ 16,41	R\$ 0,40
					TOTAL Mão de Obra:	R\$ 0,40
					<b>VALOR:</b>	<b>R\$ 0,40</b>

### 95372 CURSO DE CAPACITAÇÃO PARA PINTOR (ENCARGOS COMPLEMENTARES) - HORISTA (H)

Mão de Obra		FONTE	UNID	COEFICIENTE	PREÇO UNITÁRIO	TOTAL
00004783	PINTOR (HORISTA)	SINAPI	H	0,01699000	R\$ 17,25	R\$ 0,29
					TOTAL Mão de Obra:	R\$ 0,29
					<b>VALOR:</b>	<b>R\$ 0,29</b>

### 95378 CURSO DE CAPACITAÇÃO PARA SERVENTE (ENCARGOS COMPLEMENTARES) - HORISTA (H)

Mão de Obra		FONTE	UNID	COEFICIENTE	PREÇO UNITÁRIO	TOTAL
00006111	SERVENTE DE OBRAS (HORISTA)	SINAPI	H	0,02442000	R\$ 11,74	R\$ 0,28
					TOTAL Mão de Obra:	R\$ 0,28
					<b>VALOR:</b>	<b>R\$ 0,28</b>

### 95385 CURSO DE CAPACITAÇÃO PARA TELHADISTA (ENCARGOS COMPLEMENTARES) - HORISTA (H)

Mão de Obra		FONTE	UNID	COEFICIENTE	PREÇO UNITÁRIO	TOTAL
00012869	TELHADOR (HORISTA)	SINAPI	H	0,01328000	R\$ 16,21	R\$ 0,21
					TOTAL Mão de Obra:	R\$ 0,21
					<b>VALOR:</b>	<b>R\$ 0,21</b>

### 88264 ELETRICISTA COM ENCARGOS COMPLEMENTARES (H)

Encargos Complementares		FONTE	UNID	COEFICIENTE	PREÇO UNITÁRIO	TOTAL
00037370	ALIMENTACAO - HORISTA (COLETADO CAIXA - ENCARGOS COMPLEMENTARES)	SINAPI	H	1,00000000	R\$ 4,64	R\$ 4,64
00043484	EPI - FAMILIA ELETRICISTA - HORISTA (ENCARGOS COMPLEMENTARES - COLETADO CAIXA)	SINAPI	H	1,00000000	R\$ 1,20	R\$ 1,20



## RELATÓRIO ANALÍTICO - COMPOSIÇÕES AUXILIARES

<b>OBRA:</b>	REFORMA E AMPLIAÇÃO DA ESCOLA SANTA RITA DE CÁSSIA NO POVOADO JIBOIA NO MUNICÍPIO DE AFONSO CUNHA/MA	<b>DATA :</b> 14/03/2024	<b>BDI :</b> 28,82%			
<b>DESCRIÇÃO:</b>	REFORMA E AMPLIAÇÃO DA ESCOLA SANTA RITA DE CÁSSIA NO POVOADO JIBOIA NO MUNICÍPIO DE AFONSO CUNHA/MA	<b>FONTE</b>	<b>VERSÃO</b>	<b>HORA</b>	<b>MES</b>	<b>REF.</b>
<b>LOCAL:</b>	POVOADO JIBOIA	ORSE	2023/12	112,54%	70,11%	01/2024
<b>CLIENTE:</b>	PREFEITURA MUNICIPAL DE AFONSO CUNHA - MA	SEINFRA	028.1 COM DESONERAÇÃO	84,44%	47,48%	10/2023
		SINAPI	2024/01 COM DESONERAÇÃO	82,97%	46,10%	03/2024
		PRÓPRIA	PRÓPRIA	0,00%	0,00%	

00037372	EXAMES - HORISTA (COLETADO CAIXA - ENCARGOS COMPLEMENTARES)	SINAPI	H	1,00000000	R\$ 1,34	R\$ 1,34
00043460	FERRAMENTAS - FAMÍLIA ELETRICISTA - HORISTA (ENCARGOS COMPLEMENTARES - COLETADO CAIXA)	SINAPI	H	1,00000000	R\$ 0,85	R\$ 0,85
00037373	SEGURO - HORISTA (COLETADO CAIXA - ENCARGOS COMPLEMENTARES)	SINAPI	H	1,00000000	R\$ 0,01	R\$ 0,01
00037371	TRANSPORTE - HORISTA (COLETADO CAIXA - ENCARGOS COMPLEMENTARES)	SINAPI	H	1,00000000	R\$ 0,63	R\$ 0,63
TOTAL Encargos Complementares:						R\$ 8,67

Mão de Obra	FONTE	UNID	COEFICIENTE	PREÇO UNITÁRIO	TOTAL	
00002436	ELETRICISTA (HORISTA)	SINAPI	H	1,00000000	R\$ 18,09	R\$ 18,09
TOTAL Mão de Obra:					R\$ 18,09	

Serviço	FONTE	UNID	COEFICIENTE	PREÇO UNITÁRIO	TOTAL	
95332	CURSO DE CAPACITAÇÃO PARA ELETRICISTA (ENCARGOS COMPLEMENTARES) - HORISTA	SINAPI	H	1,00000000	R\$ 0,77	R\$ 0,77
TOTAL Serviço:					R\$ 0,77	

<b>VALOR:</b>	<b>R\$ 27,53</b>
---------------	------------------

### 87531 EMBOÇO, PARA RECEBIMENTO DE CERÂMICA, EM ARGAMASSA TRAÇO 1:2:8, PREPARO MECÂNICO COM BETONEIRA 400L, APLICADO MANUALMENTE EM FACES INTERNAS DE PAREDES, PARA AMBIENTE COM ÁREA ENTRE 5M2 E 10M2, ESPESSURA DE 20MM, COM EXECUÇÃO DE TALISCAS. AF\_06/2014 (M2)

Mão de Obra com Encargos Complementares	FONTE	UNID	COEFICIENTE	PREÇO UNITÁRIO	TOTAL	
88309	PEDREIRO COM ENCARGOS COMPLEMENTARES	SINAPI	H	0,43000000	R\$ 25,49	R\$ 10,96
88316	SERVENTE COM ENCARGOS COMPLEMENTARES	SINAPI	H	0,15800000	R\$ 20,58	R\$ 3,25
TOTAL Mão de Obra com Encargos Complementares:					R\$ 14,21	

Serviço	FONTE	UNID	COEFICIENTE	PREÇO UNITÁRIO	TOTAL	
87292	ARGAMASSA TRAÇO 1:2:8 (EM VOLUME DE CIMENTO, CAL E AREIA MÉDIA ÚMIDA) PARA EMBOÇO/MASSA ÚNICA/ASSENTAMENTO DE ALVENARIA DE VEDAÇÃO, PREPARO MECÂNICO COM BETONEIRA 400 L. AF_08/2019	SINAPI	M3	0,03760000	R\$ 557,19	R\$ 20,95
TOTAL Serviço:					R\$ 20,95	

<b>VALOR:</b>	<b>R\$ 35,16</b>
---------------	------------------

### 87527 EMBOÇO, PARA RECEBIMENTO DE CERÂMICA, EM ARGAMASSA TRAÇO 1:2:8, PREPARO MECÂNICO COM BETONEIRA 400L, APLICADO MANUALMENTE EM FACES INTERNAS DE PAREDES, PARA AMBIENTE COM ÁREA MENOR QUE 5M2, ESPESSURA DE 20MM, COM EXECUÇÃO DE TALISCAS. AF\_06/2014 (M2)

Mão de Obra com Encargos Complementares	FONTE	UNID	COEFICIENTE	PREÇO UNITÁRIO	TOTAL	
88309	PEDREIRO COM ENCARGOS COMPLEMENTARES	SINAPI	H	0,58000000	R\$ 25,49	R\$ 14,78
88316	SERVENTE COM ENCARGOS COMPLEMENTARES	SINAPI	H	0,21100000	R\$ 20,58	R\$ 4,34
TOTAL Mão de Obra com Encargos Complementares:					R\$ 19,12	

Serviço	FONTE	UNID	COEFICIENTE	PREÇO UNITÁRIO	TOTAL	
87292	ARGAMASSA TRAÇO 1:2:8 (EM VOLUME DE CIMENTO, CAL E AREIA MÉDIA ÚMIDA) PARA EMBOÇO/MASSA ÚNICA/ASSENTAMENTO DE ALVENARIA DE VEDAÇÃO, PREPARO MECÂNICO COM BETONEIRA 400 L. AF_08/2019	SINAPI	M3	0,03760000	R\$ 557,19	R\$ 20,95
TOTAL Serviço:					R\$ 20,95	

<b>VALOR:</b>	<b>R\$ 40,07</b>
---------------	------------------

### 88267 ENCANADOR OU BOMBEIRO HIDRÁULICO COM ENCARGOS COMPLEMENTARES (H)



## RELATÓRIO ANALÍTICO - COMPOSIÇÕES AUXILIARES

<b>OBRA:</b>	REFORMA E AMPLIAÇÃO DA ESCOLA SANTA RITA DE CÁSSIA NO POVOADO JIBOIA NO MUNICÍPIO DE AFONSO CUNHA/MA	<b>DATA :</b> 14/03/2024	<b>BDI :</b> 28,82%			
<b>DESCRIÇÃO:</b>	REFORMA E AMPLIAÇÃO DA ESCOLA SANTA RITA DE CÁSSIA NO POVOADO JIBOIA NO MUNICÍPIO DE AFONSO CUNHA/MA	<b>FONTE</b>	<b>VERSÃO</b>	<b>HORA</b>	<b>MES</b>	<b>REF.</b>
<b>LOCAL:</b>	POVOADO JIBOIA	ORSE	2023/12	112,54%	70,11%	01/2024
<b>CLIENTE:</b>	PREFEITURA MUNICIPAL DE AFONSO CUNHA - MA	SEINFRA	028.1 COM DESONERAÇÃO	84,44%	47,48%	10/2023
		SINAPI	2024/01 COM DESONERAÇÃO	82,97%	46,10%	03/2024
		PRÓPRIA	PRÓPRIA	0,00%	0,00%	

Encargos Complementares		FONTE	UNID	COEFICIENTE	PREÇO UNITÁRIO	TOTAL
00037370	ALIMENTACAO - HORISTA (COLETADO CAIXA - ENCARGOS COMPLEMENTARES)	SINAPI	H	1,00000000	R\$ 4,64	R\$ 4,64
00043485	EPI - FAMILIA ENCANADOR - HORISTA (ENCARGOS COMPLEMENTARES - COLETADO CAIXA)	SINAPI	H	1,00000000	R\$ 1,06	R\$ 1,06
00037372	EXAMES - HORISTA (COLETADO CAIXA - ENCARGOS COMPLEMENTARES)	SINAPI	H	1,00000000	R\$ 1,34	R\$ 1,34
00043461	FERRAMENTAS - FAMILIA ENCANADOR - HORISTA (ENCARGOS COMPLEMENTARES - COLETADO CAIXA)	SINAPI	H	1,00000000	R\$ 0,31	R\$ 0,31
00037373	SEGURO - HORISTA (COLETADO CAIXA - ENCARGOS COMPLEMENTARES)	SINAPI	H	1,00000000	R\$ 0,01	R\$ 0,01
00037371	TRANSPORTE - HORISTA (COLETADO CAIXA - ENCARGOS COMPLEMENTARES)	SINAPI	H	1,00000000	R\$ 0,63	R\$ 0,63
TOTAL Encargos Complementares:						R\$ 7,99

Mão de Obra		FONTE	UNID	COEFICIENTE	PREÇO UNITÁRIO	TOTAL
00002696	ENCANADOR OU BOMBEIRO HIDRAULICO (HORISTA)	SINAPI	H	1,00000000	R\$ 16,41	R\$ 16,41
TOTAL Mão de Obra:						R\$ 16,41

Serviço		FONTE	UNID	COEFICIENTE	PREÇO UNITÁRIO	TOTAL
95335	CURSO DE CAPACITAÇÃO PARA ENCANADOR OU BOMBEIRO HIDRÁULICO (ENCARGOS COMPLEMENTARES) - HORISTA	SINAPI	H	1,00000000	R\$ 0,33	R\$ 0,33
TOTAL Serviço:						R\$ 0,33
<b>VALOR:</b>						<b>R\$ 24,73</b>

### 90776 ENCARREGADO GERAL COM ENCARGOS COMPLEMENTARES (H)

Encargos Complementares		FONTE	UNID	COEFICIENTE	PREÇO UNITÁRIO	TOTAL
00043487	EPI - FAMILIA ENCARREGADO GERAL - HORISTA (ENCARGOS COMPLEMENTARES - COLETADO CAIXA)	SINAPI	H	1,00000000	R\$ 1,25	R\$ 1,25
00037372	EXAMES - HORISTA (COLETADO CAIXA - ENCARGOS COMPLEMENTARES)	SINAPI	H	1,00000000	R\$ 1,34	R\$ 1,34
00043463	FERRAMENTAS - FAMILIA ENCARREGADO GERAL - HORISTA (ENCARGOS COMPLEMENTARES - COLETADO CAIXA)	SINAPI	H	1,00000000	R\$ 0,10	R\$ 0,10
00037373	SEGURO - HORISTA (COLETADO CAIXA - ENCARGOS COMPLEMENTARES)	SINAPI	H	1,00000000	R\$ 0,01	R\$ 0,01
TOTAL Encargos Complementares:						R\$ 2,70

Mão de Obra		FONTE	UNID	COEFICIENTE	PREÇO UNITÁRIO	TOTAL
00004083	ENCARREGADO GERAL DE OBRAS (HORISTA)	SINAPI	H	1,00000000	R\$ 24,71	R\$ 24,71
TOTAL Mão de Obra:						R\$ 24,71

Serviço		FONTE	UNID	COEFICIENTE	PREÇO UNITÁRIO	TOTAL
95401	CURSO DE CAPACITAÇÃO PARA ENCARREGADO GERAL (ENCARGOS COMPLEMENTARES) - HORISTA	SINAPI	H	1,00000000	R\$ 0,60	R\$ 0,60
TOTAL Serviço:						R\$ 0,60
<b>VALOR:</b>						<b>R\$ 28,01</b>

### 86887 ENGATE FLEXÍVEL EM INOX, 1/2 X 40CM - FORNECIMENTO E INSTALAÇÃO. AF\_01/2020 (UN)

Material		FONTE	UNID	COEFICIENTE	PREÇO UNITÁRIO	TOTAL
00011684	ENGATE / RABICHO FLEXIVEL INOX 1/2 " X 40 CM	SINAPI	UN	1,00000000	R\$ 71,13	R\$ 71,13
00003146	FITA VEDA ROSCA EM ROLOS DE 18 MM X 10 M (L X C)	SINAPI	UN	0,02100000	R\$ 4,05	R\$ 0,08
TOTAL Material:						R\$ 71,21

Mão de Obra com Encargos Complementares		FONTE	UNID	COEFICIENTE	PREÇO UNITÁRIO	TOTAL
---	--	-------	------	-------------	----------------	-------



## RELATÓRIO ANALÍTICO - COMPOSIÇÕES AUXILIARES

<b>OBRA:</b>	REFORMA E AMPLIAÇÃO DA ESCOLA SANTA RITA DE CÁSSIA NO POVOADO JIBOIA NO MUNICÍPIO DE AFONSO CUNHA/MA	<b>DATA :</b> 14/03/2024	<b>BDI :</b> 28,82%			
<b>DESCRIÇÃO:</b>	REFORMA E AMPLIAÇÃO DA ESCOLA SANTA RITA DE CÁSSIA NO POVOADO JIBOIA NO MUNICÍPIO DE AFONSO CUNHA/MA	<b>FONTE</b>	<b>VERSÃO</b>	<b>HORA</b>	<b>MES</b>	<b>REF.</b>
<b>LOCAL:</b>	POVOADO JIBOIA	ORSE	2023/12	112,54%	70,11%	01/2024
<b>CLIENTE:</b>	PREFEITURA MUNICIPAL DE AFONSO CUNHA - MA	SEINFRA	028.1 COM DESONERAÇÃO	84,44%	47,48%	10/2023
		SINAPI	2024/01 COM DESONERAÇÃO	82,97%	46,10%	03/2024
		PRÓPRIA	PRÓPRIA	0,00%	0,00%	

88267	ENCANADOR OU BOMBEIRO HIDRÁULICO COM ENCARGOS COMPLEMENTARES	SINAPI	H	0,15250000	R\$ 24,73	R\$ 3,77
88316	SERVENTE COM ENCARGOS COMPLEMENTARES	SINAPI	H	0,04810000	R\$ 20,58	R\$ 0,98
					TOTAL Mão de Obra com Encargos Complementares:	R\$ 4,75
					<b>VALOR:</b>	<b>R\$ 75,96</b>

### 86884 ENGATE FLEXÍVEL EM PLÁSTICO BRANCO, 1/2 X 30CM - FORNECIMENTO E INSTALAÇÃO. AF\_01/2020 (UN)

Material		FONTE	UNID	COEFICIENTE	PREÇO UNITÁRIO	TOTAL
00006141	ENGATE/RABICHO FLEXIVEL PLASTICO (PVC OU ABS) BRANCO 1/2 " X 30 CM	SINAPI	UN	1,00000000	R\$ 5,41	R\$ 5,41
00003146	FITA VEDA ROSCA EM ROLOS DE 18 MM X 10 M (L X C)	SINAPI	UN	0,02100000	R\$ 4,05	R\$ 0,08
					TOTAL Material:	R\$ 5,49

Mão de Obra com Encargos Complementares		FONTE	UNID	COEFICIENTE	PREÇO UNITÁRIO	TOTAL
88267	ENCANADOR OU BOMBEIRO HIDRÁULICO COM ENCARGOS COMPLEMENTARES	SINAPI	H	0,15250000	R\$ 24,73	R\$ 3,77
88316	SERVENTE COM ENCARGOS COMPLEMENTARES	SINAPI	H	0,04810000	R\$ 20,58	R\$ 0,98
					TOTAL Mão de Obra com Encargos Complementares:	R\$ 4,75
					<b>VALOR:</b>	<b>R\$ 10,24</b>

### 90777 ENGENHEIRO CIVIL DE OBRA JUNIOR COM ENCARGOS COMPLEMENTARES (H)

Encargos Complementares		FONTE	UNID	COEFICIENTE	PREÇO UNITÁRIO	TOTAL
00043486	EPI - FAMILIA ENGENHEIRO CIVIL - HORISTA (ENCARGOS COMPLEMENTARES - COLETADO CAIXA)	SINAPI	H	1,00000000	R\$ 0,74	R\$ 0,74
00037372	EXAMES - HORISTA (COLETADO CAIXA - ENCARGOS COMPLEMENTARES)	SINAPI	H	1,00000000	R\$ 1,34	R\$ 1,34
00043462	FERRAMENTAS - FAMILIA ENGENHEIRO CIVIL - HORISTA (ENCARGOS COMPLEMENTARES - COLETADO CAIXA)	SINAPI	H	1,00000000	R\$ 0,01	R\$ 0,01
00037373	SEGURO - HORISTA (COLETADO CAIXA - ENCARGOS COMPLEMENTARES)	SINAPI	H	1,00000000	R\$ 0,01	R\$ 0,01
					TOTAL Encargos Complementares:	R\$ 2,10

Mão de Obra		FONTE	UNID	COEFICIENTE	PREÇO UNITÁRIO	TOTAL
00002706	ENGENHEIRO CIVIL DE OBRA JUNIOR (HORISTA)	SINAPI	H	1,00000000	R\$ 99,81	R\$ 99,81
					TOTAL Mão de Obra:	R\$ 99,81

Serviço		FONTE	UNID	COEFICIENTE	PREÇO UNITÁRIO	TOTAL
95402	CURSO DE CAPACITAÇÃO PARA ENGENHEIRO CIVIL DE OBRA JÚNIOR (ENCARGOS COMPLEMENTARES) - HORISTA	SINAPI	H	1,00000000	R\$ 1,69	R\$ 1,69
					TOTAL Serviço:	R\$ 1,69
					<b>VALOR:</b>	<b>R\$ 103,60</b>

### 5632 ESCAVADEIRA HIDRÁULICA SOBRE ESTEIRAS, CAÇAMBA 0,80 M3, PESO OPERACIONAL 17 T, POTENCIA BRUTA 111 HP - CHI DIURNO. AF\_06/2014 (CHI)

Mão de Obra com Encargos Complementares		FONTE	UNID	COEFICIENTE	PREÇO UNITÁRIO	TOTAL
88294	OPERADOR DE ESCAVADEIRA COM ENCARGOS COMPLEMENTARES	SINAPI	H	1,00000000	R\$ 24,11	R\$ 24,11
					TOTAL Mão de Obra com Encargos Complementares:	R\$ 24,11

Serviço		FONTE	UNID	COEFICIENTE	PREÇO UNITÁRIO	TOTAL
---------	--	-------	------	-------------	----------------	-------



## RELATÓRIO ANALÍTICO - COMPOSIÇÕES AUXILIARES

<b>OBRA:</b>	REFORMA E AMPLIAÇÃO DA ESCOLA SANTA RITA DE CÁSSIA NO POVOADO JIBOIA NO MUNICÍPIO DE AFONSO CUNHA/MA	<b>DATA :</b> 14/03/2024		<b>BDI :</b> 28,82%		
<b>DESCRIÇÃO:</b>	REFORMA E AMPLIAÇÃO DA ESCOLA SANTA RITA DE CÁSSIA NO POVOADO JIBOIA NO MUNICÍPIO DE AFONSO CUNHA/MA	<b>FONTE</b>	<b>VERSÃO</b>	<b>HORA</b>	<b>MES</b>	<b>REF.</b>
<b>LOCAL:</b>	POVOADO JIBOIA	ORSE	2023/12	112,54%	70,11%	01/2024
<b>CLIENTE:</b>	PREFEITURA MUNICIPAL DE AFONSO CUNHA - MA	SEINFRA	028.1 COM DESONERAÇÃO	84,44%	47,48%	10/2023
		SINAPI	2024/01 COM DESONERAÇÃO	82,97%	46,10%	03/2024
		PRÓPRIA	PRÓPRIA	0,00%	0,00%	

5627	ESCAVADEIRA HIDRÁULICA SOBRE ESTEIRAS, CAÇAMBA 0,80 M3, PESO OPERACIONAL 17 T, POTENCIA BRUTA 111 HP - DEPRECIÇÃO. AF_06/2014	SINAPI	H	1,00000000	R\$ 45,87	R\$ 45,87
5628	ESCAVADEIRA HIDRÁULICA SOBRE ESTEIRAS, CAÇAMBA 0,80 M3, PESO OPERACIONAL 17 T, POTENCIA BRUTA 111 HP - JUROS. AF_06/2014	SINAPI	H	1,00000000	R\$ 12,12	R\$ 12,12
					<b>TOTAL Serviço:</b>	<b>R\$ 57,99</b>
					<b>VALOR:</b>	<b>R\$ 82,10</b>

### 5631 ESCAVADEIRA HIDRÁULICA SOBRE ESTEIRAS, CAÇAMBA 0,80 M3, PESO OPERACIONAL 17 T, POTENCIA BRUTA 111 HP - CHP DIURNO. AF\_06/2014 (CHP)

Mão de Obra com Encargos Complementares		FONTE	UNID	COEFICIENTE	PREÇO UNITÁRIO	TOTAL
88294	OPERADOR DE ESCAVADEIRA COM ENCARGOS COMPLEMENTARES	SINAPI	H	1,00000000	R\$ 24,11	R\$ 24,11
					<b>TOTAL Mão de Obra com Encargos Complementares:</b>	<b>R\$ 24,11</b>

Serviço		FONTE	UNID	COEFICIENTE	PREÇO UNITÁRIO	TOTAL
5627	ESCAVADEIRA HIDRÁULICA SOBRE ESTEIRAS, CAÇAMBA 0,80 M3, PESO OPERACIONAL 17 T, POTENCIA BRUTA 111 HP - DEPRECIÇÃO. AF_06/2014	SINAPI	H	1,00000000	R\$ 45,87	R\$ 45,87
5628	ESCAVADEIRA HIDRÁULICA SOBRE ESTEIRAS, CAÇAMBA 0,80 M3, PESO OPERACIONAL 17 T, POTENCIA BRUTA 111 HP - JUROS. AF_06/2014	SINAPI	H	1,00000000	R\$ 12,12	R\$ 12,12
5629	ESCAVADEIRA HIDRÁULICA SOBRE ESTEIRAS, CAÇAMBA 0,80 M3, PESO OPERACIONAL 17 T, POTENCIA BRUTA 111 HP - MANUTENÇÃO. AF_06/2014	SINAPI	H	1,00000000	R\$ 57,34	R\$ 57,34
5630	ESCAVADEIRA HIDRÁULICA SOBRE ESTEIRAS, CAÇAMBA 0,80 M3, PESO OPERACIONAL 17 T, POTENCIA BRUTA 111 HP - MATERIAIS NA OPERAÇÃO. AF_06/2014	SINAPI	H	1,00000000	R\$ 62,57	R\$ 62,57
					<b>TOTAL Serviço:</b>	<b>R\$ 177,90</b>
					<b>VALOR:</b>	<b>R\$ 202,01</b>

### 5627 ESCAVADEIRA HIDRÁULICA SOBRE ESTEIRAS, CAÇAMBA 0,80 M3, PESO OPERACIONAL 17 T, POTENCIA BRUTA 111 HP - DEPRECIÇÃO. AF\_06/2014 (H)

Equipamento		FONTE	UNID	COEFICIENTE	PREÇO UNITÁRIO	TOTAL
00010685	ESCAVADEIRA HIDRAULICA SOBRE ESTEIRAS, CACAMBA 0,80M3, PESO OPERACIONAL 17T, POTENCIA BRUTA 111HP	SINAPI	UN	0,00005600	R\$ 819.246,82	R\$ 45,87
					<b>TOTAL Equipamento:</b>	<b>R\$ 45,87</b>
					<b>VALOR:</b>	<b>R\$ 45,87</b>

### 5628 ESCAVADEIRA HIDRÁULICA SOBRE ESTEIRAS, CAÇAMBA 0,80 M3, PESO OPERACIONAL 17 T, POTENCIA BRUTA 111 HP - JUROS. AF\_06/2014 (H)

Equipamento		FONTE	UNID	COEFICIENTE	PREÇO UNITÁRIO	TOTAL
00010685	ESCAVADEIRA HIDRAULICA SOBRE ESTEIRAS, CACAMBA 0,80M3, PESO OPERACIONAL 17T, POTENCIA BRUTA 111HP	SINAPI	UN	0,00001480	R\$ 819.246,82	R\$ 12,12
					<b>TOTAL Equipamento:</b>	<b>R\$ 12,12</b>
					<b>VALOR:</b>	<b>R\$ 12,12</b>

### 5629 ESCAVADEIRA HIDRÁULICA SOBRE ESTEIRAS, CAÇAMBA 0,80 M3, PESO OPERACIONAL 17 T, POTENCIA BRUTA 111 HP - MANUTENÇÃO. AF\_06/2014 (H)

Equipamento		FONTE	UNID	COEFICIENTE	PREÇO UNITÁRIO	TOTAL
00010685	ESCAVADEIRA HIDRAULICA SOBRE ESTEIRAS, CACAMBA 0,80M3, PESO OPERACIONAL 17T, POTENCIA BRUTA 111HP	SINAPI	UN	0,00007000	R\$ 819.246,82	R\$ 57,34
					<b>TOTAL Equipamento:</b>	<b>R\$ 57,34</b>



## RELATÓRIO ANALÍTICO - COMPOSIÇÕES AUXILIARES

<b>OBRA:</b>	REFORMA E AMPLIAÇÃO DA ESCOLA SANTA RITA DE CÁSSIA NO POVOADO JIBOIA NO MUNICÍPIO DE AFONSO CUNHA/MA	<b>DATA :</b> 14/03/2024	<b>BDI :</b> 28,82%			
<b>DESCRIÇÃO:</b>	REFORMA E AMPLIAÇÃO DA ESCOLA SANTA RITA DE CÁSSIA NO POVOADO JIBOIA NO MUNICÍPIO DE AFONSO CUNHA/MA	<b>FORTE</b>	<b>VERSÃO</b>	<b>HORA</b>	<b>MES</b>	<b>REF.</b>
<b>LOCAL:</b>	POVOADO JIBOIA	ORSE	2023/12	112,54%	70,11%	01/2024
<b>CLIENTE:</b>	PREFEITURA MUNICIPAL DE AFONSO CUNHA - MA	SEINFRA	028.1 COM DESONERAÇÃO	84,44%	47,48%	10/2023
		SINAPI	2024/01 COM DESONERAÇÃO	82,97%	46,10%	03/2024
		PRÓPRIA	PRÓPRIA	0,00%	0,00%	

**VALOR:** R\$ 57,34

### 5630 ESCAVADEIRA HIDRÁULICA SOBRE ESTEIRAS, CAÇAMBA 0,80 M3, PESO OPERACIONAL 17 T, POTENCIA BRUTA 111 HP - MATERIAIS NA OPERAÇÃO. AF\_06/2014 (H)

Material		FORTE	UNID	COEFICIENTE	PREÇO UNITÁRIO	TOTAL
00004221	OLEO DIESEL COMBUSTIVEL COMUM METROPOLITANO S-10 OU S-500	SINAPI	L	10,77000000	R\$ 5,81	R\$ 62,57
TOTAL Material:						R\$ 62,57

**VALOR:** R\$ 62,57

### S10551 Encargos Complementares - Carpinteiro (h)

Encargos Complementares		FORTE	UNID	COEFICIENTE	PREÇO UNITÁRIO	TOTAL
I00158	Almoço (Participação do empregador)	ORSE	un	0,10180000	R\$ 14,00	R\$ 1,43
I12893S	Bota de segurança com biqueira de aço e colarinho acolchoado	ORSE	par	0,00070000	R\$ 67,20	R\$ 0,05
I12894S	Capa para chuva em pvc com forro de poliéster, com capuz (amarela ou azul)	ORSE	un	0,00020000	R\$ 18,20	R\$ 0,00
I12895S	Capacete de segurança aba frontal com suspensão de polietileno, sem jugular (classe b)	ORSE	un	0,00060000	R\$ 14,00	R\$ 0,01
I10492	Cesta Básica	ORSE	un	0,00450000	R\$ 175,00	R\$ 0,79
I10579	Chave de fenda chata 30 cm	ORSE	un	0,00020000	R\$ 26,89	R\$ 0,01
I10517	Exames admissionais/demissionais (checkup)	ORSE	cj	0,00040000	R\$ 300,00	R\$ 0,12
I00941	Fardamento com mangas curta	ORSE	un	0,00150000	R\$ 193,41	R\$ 0,29
I10578	Formão grande	ORSE	un	0,00020000	R\$ 15,15	R\$ 0,00
I11248	Furadeira e Parafusadeira elétrica Bosch ou Similar profissional	ORSE	un	0,00010000	R\$ 246,00	R\$ 0,02
I12892S	Luva raspa de couro, cano curto (punho *7* cm)	ORSE	par	0,00230000	R\$ 12,60	R\$ 0,03
I11244	Martelo com unha	ORSE	un	0,00020000	R\$ 48,95	R\$ 0,01
I01651	Óculos branco proteção	ORSE	pr	0,00070000	R\$ 6,35	R\$ 0,00
I10596	Protetor auricular	ORSE	un	0,00450000	R\$ 4,90	R\$ 0,02
I10599	Protetor solar fps 30 com 120ml	ORSE	un	0,00180000	R\$ 13,00	R\$ 0,02
I10761	Refeição - café da manhã ( café com leite e dois pães com manteiga)	ORSE	un	0,10180000	R\$ 5,00	R\$ 0,51
I10362	Seguro de vida e acidente em grupo	ORSE	un	0,00450000	R\$ 12,54	R\$ 0,06
I11249	Serra circular elétrica portátil	ORSE	un	0,00010000	R\$ 518,00	R\$ 0,05
I10577	Serrote 40cm	ORSE	un	0,00010000	R\$ 29,90	R\$ 0,00
I02378	Vale transporte	ORSE	un	0,06540000	R\$ 4,50	R\$ 0,29
TOTAL Encargos Complementares:						R\$ 3,71

**VALOR:** R\$ 3,71

### S10552 Encargos Complementares - Eletricista (h)

Encargos Complementares		FORTE	UNID	COEFICIENTE	PREÇO UNITÁRIO	TOTAL
I11240	Alicate com isolamento	ORSE	un	0,00020000	R\$ 47,69	R\$ 0,01
I11241	Alicate volt-amperímetro	ORSE	un	0,00020000	R\$ 163,00	R\$ 0,03
I00158	Almoço (Participação do empregador)	ORSE	un	0,10180000	R\$ 14,00	R\$ 1,43
I12893S	Bota de segurança com biqueira de aço e colarinho acolchoado	ORSE	par	0,00070000	R\$ 67,20	R\$ 0,05
I12894S	Capa para chuva em pvc com forro de poliéster, com capuz (amarela ou azul)	ORSE	un	0,00020000	R\$ 18,20	R\$ 0,00





## RELATÓRIO ANALÍTICO - COMPOSIÇÕES AUXILIARES

<b>OBRA:</b>	REFORMA E AMPLIAÇÃO DA ESCOLA SANTA RITA DE CÁSSIA NO POVOADO JIBOIA NO MUNICÍPIO DE AFONSO CUNHA/MA	<b>DATA :</b> 14/03/2024		<b>BDI :</b> 28,82%		
<b>DESCRIÇÃO:</b>	REFORMA E AMPLIAÇÃO DA ESCOLA SANTA RITA DE CÁSSIA NO POVOADO JIBOIA NO MUNICÍPIO DE AFONSO CUNHA/MA	<b>FORTE</b>	<b>VERSÃO</b>	<b>HORA</b>	<b>MES</b>	<b>REF.</b>
<b>LOCAL:</b>	POVOADO JIBOIA	ORSE	2023/12	112,54%	70,11%	01/2024
<b>CLIENTE:</b>	PREFEITURA MUNICIPAL DE AFONSO CUNHA - MA	SEINFRA	028.1 COM DESONERAÇÃO	84,44%	47,48%	10/2023
		SINAPI	2024/01 COM DESONERAÇÃO	82,97%	46,10%	03/2024
		PRÓPRIA	PRÓPRIA	0,00%	0,00%	

Item	Descrição	Fonte	Unid	Coficiente	Preço Unitário	Total
I12895S	Capacete de segurança aba frontal com suspensão de polietileno, sem jugular (classe b)	ORSE	un	0,00060000	R\$ 14,00	R\$ 0,01
I10492	Cesta Básica	ORSE	un	0,00450000	R\$ 175,00	R\$ 0,79
I10579	Chave de fenda chata 30 cm	ORSE	un	0,00020000	R\$ 26,89	R\$ 0,01
I11242	Chave inglesa 12"	ORSE	un	0,00010000	R\$ 37,00	R\$ 0,00
I10517	Exames admissionais/demissionais (checkup)	ORSE	cj	0,00040000	R\$ 300,00	R\$ 0,12
I00941	Fardamento com mangas curta	ORSE	un	0,00150000	R\$ 193,41	R\$ 0,29
I12892S	Luva raspa de couro, cano curto (punho *7* cm)	ORSE	par	0,00230000	R\$ 12,60	R\$ 0,03
I01651	Óculos branco proteção	ORSE	pr	0,00080000	R\$ 6,35	R\$ 0,01
I10596	Protetor auricular	ORSE	un	0,00450000	R\$ 4,90	R\$ 0,02
I10599	Protetor solar fps 30 com 120ml	ORSE	un	0,00180000	R\$ 13,00	R\$ 0,02
I10761	Refeição - café da manhã ( café com leite e dois pães com manteiga)	ORSE	un	0,10180000	R\$ 5,00	R\$ 0,51
I10362	Seguro de vida e acidente em grupo	ORSE	un	0,00450000	R\$ 12,54	R\$ 0,06
I02378	Vale transporte	ORSE	un	0,06540000	R\$ 4,50	R\$ 0,29
					TOTAL Encargos Complementares:	R\$ 3,68
					<b>VALOR:</b>	<b>R\$ 3,68</b>

### S10549 Encargos Complementares - Servente (h)

Item	Descrição	Fonte	Unid	Coficiente	Preço Unitário	Total
I00158	Almoço (Participação do empregador)	ORSE	un	0,10180000	R\$ 14,00	R\$ 1,43
I12893S	Bota de segurança com biqueira de aço e colarinho acolchoado	ORSE	par	0,00080000	R\$ 67,20	R\$ 0,05
I12894S	Capa para chuva em pvc com forro de poliéster, com capuz (amarela ou azul)	ORSE	un	0,00020000	R\$ 18,20	R\$ 0,00
I12895S	Capacete de segurança aba frontal com suspensão de polietileno, sem jugular (classe b)	ORSE	un	0,00060000	R\$ 14,00	R\$ 0,01
I02711S	Carrinho de mão de aço capacidade 50 a 60 l, pneu com câmara	ORSE	un	0,00020000	R\$ 189,50	R\$ 0,04
I10492	Cesta Básica	ORSE	un	0,00450000	R\$ 175,00	R\$ 0,79
I10517	Exames admissionais/demissionais (checkup)	ORSE	cj	0,00040000	R\$ 300,00	R\$ 0,12
I00941	Fardamento com mangas curta	ORSE	un	0,00150000	R\$ 193,41	R\$ 0,29
I12892S	Luva raspa de couro, cano curto (punho *7* cm)	ORSE	par	0,00230000	R\$ 12,60	R\$ 0,03
I04729	Marreta 1 kg com cabo	ORSE	un	0,00010000	R\$ 31,50	R\$ 0,00
I01651	Óculos branco proteção	ORSE	pr	0,00080000	R\$ 6,35	R\$ 0,01
I10788	Pá quadrada	ORSE	un	0,00020000	R\$ 36,90	R\$ 0,01
I10596	Protetor auricular	ORSE	un	0,00450000	R\$ 4,90	R\$ 0,02
I10599	Protetor solar fps 30 com 120ml	ORSE	un	0,00180000	R\$ 13,00	R\$ 0,02
I10761	Refeição - café da manhã ( café com leite e dois pães com manteiga)	ORSE	un	0,10180000	R\$ 5,00	R\$ 0,51
I10362	Seguro de vida e acidente em grupo	ORSE	un	0,00450000	R\$ 12,54	R\$ 0,06
I04728	Talhadeira chata 10"	ORSE	un	0,00030000	R\$ 18,58	R\$ 0,01
I02378	Vale transporte	ORSE	un	0,09410000	R\$ 4,50	R\$ 0,42
					TOTAL Encargos Complementares:	R\$ 3,82
					<b>VALOR:</b>	<b>R\$ 3,82</b>

### 92264 FABRICAÇÃO DE FÔRMA PARA PILARES E ESTRUTURAS SIMILARES, EM CHAPA DE MADEIRA COMPENSADA PLASTIFICADA, E = 18 MM. AF\_09/2020 (M2)

Item	Descrição	Fonte	Unid	Coficiente	Preço Unitário	Total
------	-----------	-------	------	------------	----------------	-------



## RELATÓRIO ANALÍTICO - COMPOSIÇÕES AUXILIARES

<b>OBRA:</b>	REFORMA E AMPLIAÇÃO DA ESCOLA SANTA RITA DE CÁSSIA NO POVOADO JIBOIA NO MUNICÍPIO DE AFONSO CUNHA/MA	<b>DATA :</b> 14/03/2024		<b>BDI :</b> 28,82%		
<b>DESCRIÇÃO:</b>	REFORMA E AMPLIAÇÃO DA ESCOLA SANTA RITA DE CÁSSIA NO POVOADO JIBOIA NO MUNICÍPIO DE AFONSO CUNHA/MA	<b>FONTE</b>	<b>VERSÃO</b>	<b>HORA</b>	<b>MES</b>	<b>REF.</b>
<b>LOCAL:</b>	POVOADO JIBOIA	ORSE	2023/12	112,54%	70,11%	01/2024
<b>CLIENTE:</b>	PREFEITURA MUNICIPAL DE AFONSO CUNHA - MA	SEINFRA	028.1 COM DESONERAÇÃO	84,44%	47,48%	10/2023
		SINAPI	2024/01 COM DESONERAÇÃO	82,97%	46,10%	03/2024
		PRÓPRIA	PRÓPRIA	0,00%	0,00%	

91693	SERRA CIRCULAR DE BANCADA COM MOTOR ELÉTRICO POTÊNCIA DE 5HP, COM COIFA PARA DISCO 10" - CHI DIURNO. AF_08/2015	SINAPI	CHI	0,25500000	R\$ 25,59	R\$ 6,52
91692	SERRA CIRCULAR DE BANCADA COM MOTOR ELÉTRICO POTÊNCIA DE 5HP, COM COIFA PARA DISCO 10" - CHP DIURNO. AF_08/2015	SINAPI	CHP	0,06300000	R\$ 26,87	R\$ 1,69
					TOTAL Equipamento Custo Horário:	R\$ 8,21

Material		FONTE	UNID	COEFICIENTE	PREÇO UNITÁRIO	TOTAL
00001345	CHAPA/PAINEL DE MADEIRA COMPENSADA PLASTIFICADA (MADEIRITE PLASTIFICADO) PARA FORMA DE CONCRETO, DE 2200 x 1100 MM, E = *17* MM	SINAPI	M2	1,33600000	R\$ 102,17	R\$ 136,49
00004491	PONTALETE *7,5 X 7,5* CM EM PINUS, MISTA OU EQUIVALENTE DA REGIAO - BRUTA	SINAPI	M	2,30800000	R\$ 11,28	R\$ 26,03
00005068	PREGO DE ACO POLIDO COM CABECA 17 X 21 (2 X 11)	SINAPI	KG	0,20800000	R\$ 20,99	R\$ 4,36
00004517	SARRAFO *2,5 X 7,5* CM EM PINUS, MISTA OU EQUIVALENTE DA REGIAO - BRUTA	SINAPI	M	9,23700000	R\$ 3,94	R\$ 36,39
					TOTAL Material:	R\$ 203,27

Mão de Obra com Encargos Complementares		FONTE	UNID	COEFICIENTE	PREÇO UNITÁRIO	TOTAL
88239	AJUDANTE DE CARPINTEIRO COM ENCARGOS COMPLEMENTARES	SINAPI	H	0,25000000	R\$ 21,13	R\$ 5,28
88262	CARPINTEIRO DE FORMAS COM ENCARGOS COMPLEMENTARES	SINAPI	H	1,18000000	R\$ 25,16	R\$ 29,68
					TOTAL Mão de Obra com Encargos Complementares:	R\$ 34,96
					<b>VALOR:</b>	<b>R\$ 246,44</b>

### 90830 FECHADURA DE EMBUTIR COM CILINDRO, EXTERNA, COMPLETA, ACABAMENTO PADRÃO MÉDIO, INCLUSO EXECUÇÃO DE FURO - FORNECIMENTO E INSTALAÇÃO. AF\_12/2019 (UN)

Material		FONTE	UNID	COEFICIENTE	PREÇO UNITÁRIO	TOTAL
00003081	FECHADURA ESPELHO PARA PORTA EXTERNA, EM ACO INOX (MAQUINA, TESTA E CONTRA-TESTA) E EM ZAMAC (MACANETA, LINGUETA E TRINCOS) COM ACABAMENTO CROMADO, MAQUINA DE 55 MM, INCLUINDO CHAVE TIPO CILINDRO	SINAPI	CJ	1,00000000	R\$ 143,34	R\$ 143,34
					TOTAL Material:	R\$ 143,34

Mão de Obra com Encargos Complementares		FONTE	UNID	COEFICIENTE	PREÇO UNITÁRIO	TOTAL
88261	CARPINTEIRO DE ESQUADRIA COM ENCARGOS COMPLEMENTARES	SINAPI	H	1,00200000	R\$ 24,42	R\$ 24,46
88316	SERVENTE COM ENCARGOS COMPLEMENTARES	SINAPI	H	0,50100000	R\$ 20,58	R\$ 10,31
					TOTAL Mão de Obra com Encargos Complementares:	R\$ 34,77
					<b>VALOR:</b>	<b>R\$ 178,11</b>

### S01866 Fechadura (tarjeta) livre-ocupado p/divisória em mármore ou granito, ref. TG0819 - IMAB ou similar, inclusive batente com amortecedor ref. BT0830000 - IMAB ou similar e parafusos (un)

Encargos Complementares		FONTE	UNID	COEFICIENTE	PREÇO UNITÁRIO	TOTAL
S10551	Encargos Complementares - Carpinteiro	ORSE	h	1,00000000	R\$ 3,71	R\$ 3,71
S10549	Encargos Complementares - Servente	ORSE	h	1,00000000	R\$ 3,82	R\$ 3,82
					TOTAL Encargos Complementares:	R\$ 7,53

Material		FONTE	UNID	COEFICIENTE	PREÇO UNITÁRIO	TOTAL
103379	Fechadura (tarjeta) livre-ocupado p/divisória em mármore ou granito, ref. TG0819 - IMAB ou similar, inclusive batente c/amortecedor ref.BT0830000-Imab e parafusos	ORSE	un	1,00000000	R\$ 113,20	R\$ 113,20
					TOTAL Material:	R\$ 113,20

Mão de Obra		FONTE	UNID	COEFICIENTE	PREÇO UNITÁRIO	TOTAL
-------------	--	-------	------	-------------	----------------	-------



## RELATÓRIO ANALÍTICO - COMPOSIÇÕES AUXILIARES

<b>OBRA:</b>	REFORMA E AMPLIAÇÃO DA ESCOLA SANTA RITA DE CÁSSIA NO POVOADO JIBOIA NO MUNICÍPIO DE AFONSO CUNHA/MA	<b>DATA :</b> 14/03/2024	<b>BDI :</b> 28,82%			
<b>DESCRIÇÃO:</b>	REFORMA E AMPLIAÇÃO DA ESCOLA SANTA RITA DE CÁSSIA NO POVOADO JIBOIA NO MUNICÍPIO DE AFONSO CUNHA/MA	<b>FONTE</b>	<b>VERSÃO</b>	<b>HORA</b>	<b>MES</b>	<b>REF.</b>
<b>LOCAL:</b>	POVOADO JIBOIA	ORSE	2023/12	112,54%	70,11%	01/2024
<b>CLIENTE:</b>	PREFEITURA MUNICIPAL DE AFONSO CUNHA - MA	SEINFRA	028.1 COM DESONERAÇÃO	84,44%	47,48%	10/2023
		SINAPI	2024/01 COM DESONERAÇÃO	82,97%	46,10%	03/2024
		PRÓPRIA	PRÓPRIA	0,00%	0,00%	

I01213S	Carpinteiro de formas (horista)	ORSE	h	1,00000000	R\$ 18,21	R\$ 18,21
I06111S	Servente de obras (horista)	ORSE	h	1,00000000	R\$ 12,75	R\$ 12,75
					<b>TOTAL Mão de Obra:</b>	<b>R\$ 30,96</b>
					<b>VALOR:</b>	<b>R\$ 151,70</b>

### 93282 GUINCHO ELÉTRICO DE COLUNA, CAPACIDADE 400 KG, COM MOTO FREIO, MOTOR TRIFÁSICO DE 1,25 CV - CHI DIURNO. AF\_03/2016 (CHI)

Mão de Obra com Encargos Complementares		FONTE	UNID	COEFICIENTE	PREÇO UNITÁRIO	TOTAL
88295	OPERADOR DE GUINCHO COM ENCARGOS COMPLEMENTARES	SINAPI	H	1,00000000	R\$ 20,75	R\$ 20,75
					<b>TOTAL Mão de Obra com Encargos Complementares:</b>	<b>R\$ 20,75</b>

Serviço		FONTE	UNID	COEFICIENTE	PREÇO UNITÁRIO	TOTAL
93277	GUINCHO ELÉTRICO DE COLUNA, CAPACIDADE 400 KG, COM MOTO FREIO, MOTOR TRIFÁSICO DE 1,25 CV - DEPRECIÇÃO. AF_03/2016	SINAPI	H	1,00000000	R\$ 0,32	R\$ 0,32
93278	GUINCHO ELÉTRICO DE COLUNA, CAPACIDADE 400 KG, COM MOTO FREIO, MOTOR TRIFÁSICO DE 1,25 CV - JUROS. AF_03/2016	SINAPI	H	1,00000000	R\$ 0,07	R\$ 0,07
					<b>TOTAL Serviço:</b>	<b>R\$ 0,39</b>
					<b>VALOR:</b>	<b>R\$ 21,14</b>

### 93281 GUINCHO ELÉTRICO DE COLUNA, CAPACIDADE 400 KG, COM MOTO FREIO, MOTOR TRIFÁSICO DE 1,25 CV - CHP DIURNO. AF\_03/2016 (CHP)

Mão de Obra com Encargos Complementares		FONTE	UNID	COEFICIENTE	PREÇO UNITÁRIO	TOTAL
88295	OPERADOR DE GUINCHO COM ENCARGOS COMPLEMENTARES	SINAPI	H	1,00000000	R\$ 20,75	R\$ 20,75
					<b>TOTAL Mão de Obra com Encargos Complementares:</b>	<b>R\$ 20,75</b>

Serviço		FONTE	UNID	COEFICIENTE	PREÇO UNITÁRIO	TOTAL
93277	GUINCHO ELÉTRICO DE COLUNA, CAPACIDADE 400 KG, COM MOTO FREIO, MOTOR TRIFÁSICO DE 1,25 CV - DEPRECIÇÃO. AF_03/2016	SINAPI	H	1,00000000	R\$ 0,32	R\$ 0,32
93278	GUINCHO ELÉTRICO DE COLUNA, CAPACIDADE 400 KG, COM MOTO FREIO, MOTOR TRIFÁSICO DE 1,25 CV - JUROS. AF_03/2016	SINAPI	H	1,00000000	R\$ 0,07	R\$ 0,07
93279	GUINCHO ELÉTRICO DE COLUNA, CAPACIDADE 400 KG, COM MOTO FREIO, MOTOR TRIFÁSICO DE 1,25 CV - MANUTENÇÃO. AF_03/2016	SINAPI	H	1,00000000	R\$ 0,30	R\$ 0,30
93280	GUINCHO ELÉTRICO DE COLUNA, CAPACIDADE 400 KG, COM MOTO FREIO, MOTOR TRIFÁSICO DE 1,25 CV - MATERIAIS NA OPERAÇÃO. AF_03/2016	SINAPI	H	1,00000000	R\$ 0,70	R\$ 0,70
					<b>TOTAL Serviço:</b>	<b>R\$ 1,39</b>
					<b>VALOR:</b>	<b>R\$ 22,14</b>

### 93277 GUINCHO ELÉTRICO DE COLUNA, CAPACIDADE 400 KG, COM MOTO FREIO, MOTOR TRIFÁSICO DE 1,25 CV - DEPRECIÇÃO. AF\_03/2016 (H)

Equipamento		FONTE	UNID	COEFICIENTE	PREÇO UNITÁRIO	TOTAL
00036487	GUINCHO ELETRICO DE COLUNA, CAPACIDADE 400 KG, COM MOTO FREIO, MOTOR TRIFASICO DE 1,25 CV	SINAPI	UN	0,00006400	R\$ 5.023,28	R\$ 0,32
					<b>TOTAL Equipamento:</b>	<b>R\$ 0,32</b>
					<b>VALOR:</b>	<b>R\$ 0,32</b>

### 93278 GUINCHO ELÉTRICO DE COLUNA, CAPACIDADE 400 KG, COM MOTO FREIO, MOTOR TRIFÁSICO DE 1,25 CV - JUROS. AF\_03/2016 (H)



## RELATÓRIO ANALÍTICO - COMPOSIÇÕES AUXILIARES

<b>OBRA:</b>	REFORMA E AMPLIAÇÃO DA ESCOLA SANTA RITA DE CÁSSIA NO POVOADO JIBOIA NO MUNICÍPIO DE AFONSO CUNHA/MA	<b>DATA :</b> 14/03/2024	<b>BDI :</b> 28,82%			
<b>DESCRIÇÃO:</b>	REFORMA E AMPLIAÇÃO DA ESCOLA SANTA RITA DE CÁSSIA NO POVOADO JIBOIA NO MUNICÍPIO DE AFONSO CUNHA/MA	<b>FONTE</b>	<b>VERSÃO</b>	<b>HORA</b>	<b>MES</b>	<b>REF.</b>
<b>LOCAL:</b>	POVOADO JIBOIA	ORSE	2023/12	112,54%	70,11%	01/2024
<b>CLIENTE:</b>	PREFEITURA MUNICIPAL DE AFONSO CUNHA - MA	SEINFRA	028.1 COM DESONERAÇÃO	84,44%	47,48%	10/2023
		SINAPI	2024/01 COM DESONERAÇÃO	82,97%	46,10%	03/2024
		PRÓPRIA	PRÓPRIA	0,00%	0,00%	

Equipamento		FONTE	UNID	COEFICIENTE	PREÇO UNITÁRIO	TOTAL
00036487	GUINCHO ELETRICO DE COLUNA, CAPACIDADE 400 KG, COM MOTO FREIO, MOTOR TRIFASICO DE 1,25 CV	SINAPI	UN	0,00001480	R\$ 5.023,28	R\$ 0,07
TOTAL Equipamento:						R\$ 0,07
<b>VALOR:</b>						<b>R\$ 0,07</b>

### 93279 GUINCHO ELÉTRICO DE COLUNA, CAPACIDADE 400 KG, COM MOTO FREIO, MOTOR TRIFÁSICO DE 1,25 CV - MANUTENÇÃO. AF\_03/2016 (H)

Equipamento		FONTE	UNID	COEFICIENTE	PREÇO UNITÁRIO	TOTAL
00036487	GUINCHO ELETRICO DE COLUNA, CAPACIDADE 400 KG, COM MOTO FREIO, MOTOR TRIFASICO DE 1,25 CV	SINAPI	UN	0,00006000	R\$ 5.023,28	R\$ 0,30
TOTAL Equipamento:						R\$ 0,30
<b>VALOR:</b>						<b>R\$ 0,30</b>

### 93280 GUINCHO ELÉTRICO DE COLUNA, CAPACIDADE 400 KG, COM MOTO FREIO, MOTOR TRIFÁSICO DE 1,25 CV - MATERIAIS NA OPERAÇÃO. AF\_03/2016 (H)

Especiais		FONTE	UNID	COEFICIENTE	PREÇO UNITÁRIO	TOTAL
00002705	ENERGIA ELETRICA ATE 2000 KWH INDUSTRIAL, SEM DEMANDA	SINAPI	KWH	0,78000000	R\$ 0,90	R\$ 0,70
TOTAL Especiais:						R\$ 0,70
<b>VALOR:</b>						<b>R\$ 0,70</b>

### 91952 INTERRUPTOR SIMPLES (1 MÓDULO), 10A/250V, SEM SUPORTE E SEM PLACA - FORNECIMENTO E INSTALAÇÃO. AF\_03/2023 (UN)

Material		FONTE	UNID	COEFICIENTE	PREÇO UNITÁRIO	TOTAL
00038112	INTERRUPTOR SIMPLES 10A, 250V (APENAS MODULO)	SINAPI	UN	1,00000000	R\$ 7,48	R\$ 7,48
TOTAL Material:						R\$ 7,48

Mão de Obra com Encargos Complementares		FONTE	UNID	COEFICIENTE	PREÇO UNITÁRIO	TOTAL
88247	AUXILIAR DE ELETRICISTA COM ENCARGOS COMPLEMENTARES	SINAPI	H	0,23200000	R\$ 21,58	R\$ 5,00
88264	ELETRICISTA COM ENCARGOS COMPLEMENTARES	SINAPI	H	0,23200000	R\$ 27,53	R\$ 6,38
TOTAL Mão de Obra com Encargos Complementares:						R\$ 11,38
<b>VALOR:</b>						<b>R\$ 18,86</b>

### 91958 INTERRUPTOR SIMPLES (2 MÓDULOS), 10A/250V, SEM SUPORTE E SEM PLACA - FORNECIMENTO E INSTALAÇÃO. AF\_03/2023 (UN)

Material		FONTE	UNID	COEFICIENTE	PREÇO UNITÁRIO	TOTAL
00038112	INTERRUPTOR SIMPLES 10A, 250V (APENAS MODULO)	SINAPI	UN	2,00000000	R\$ 7,48	R\$ 14,96
TOTAL Material:						R\$ 14,96

Mão de Obra com Encargos Complementares		FONTE	UNID	COEFICIENTE	PREÇO UNITÁRIO	TOTAL
88247	AUXILIAR DE ELETRICISTA COM ENCARGOS COMPLEMENTARES	SINAPI	H	0,40200000	R\$ 21,58	R\$ 8,67
88264	ELETRICISTA COM ENCARGOS COMPLEMENTARES	SINAPI	H	0,40200000	R\$ 27,53	R\$ 11,06
TOTAL Mão de Obra com Encargos Complementares:						R\$ 19,73
<b>VALOR:</b>						<b>R\$ 34,69</b>

### 86904 LAVATÓRIO LOUÇA BRANCA SUSPENSO, 29,5 X 39CM OU EQUIVALENTE, PADRÃO POPULAR - FORNECIMENTO E INSTALAÇÃO. AF\_01/2020 (UN)



## RELATÓRIO ANALÍTICO - COMPOSIÇÕES AUXILIARES

<b>OBRA:</b>	REFORMA E AMPLIAÇÃO DA ESCOLA SANTA RITA DE CÁSSIA NO POVOADO JIBOIA NO MUNICÍPIO DE AFONSO CUNHA/MA	<b>DATA :</b> 14/03/2024	<b>BDI :</b> 28,82%			
<b>DESCRIÇÃO:</b>	REFORMA E AMPLIAÇÃO DA ESCOLA SANTA RITA DE CÁSSIA NO POVOADO JIBOIA NO MUNICÍPIO DE AFONSO CUNHA/MA	<b>FONTE</b>	<b>VERSÃO</b>	<b>HORA</b>	<b>MES</b>	<b>REF.</b>
<b>LOCAL:</b>	POVOADO JIBOIA	ORSE	2023/12	112,54%	70,11%	01/2024
<b>CLIENTE:</b>	PREFEITURA MUNICIPAL DE AFONSO CUNHA - MA	SEINFRA	028.1 COM DESONERAÇÃO	84,44%	47,48%	10/2023
		SINAPI	2024/01 COM DESONERAÇÃO	82,97%	46,10%	03/2024
		PRÓPRIA	PRÓPRIA	0,00%	0,00%	

Material		FONTE	UNID	COEFICIENTE	PREÇO UNITÁRIO	TOTAL
00010425	LAVATORIO DE LOUCA BRANCA, SUSPENSO (SEM COLUNA), DIMENSOES *40 X 30* CM	SINAPI	UN	1,00000000	R\$ 109,89	R\$ 109,89
00004351	PARAFUSO NIQUELADO 3 1/2" COM ACABAMENTO CROMADO PARA FIXAR PEÇA SANITARIA, INCLUI PORCA CEGA, ARRUELA E BUCHA DE NYLON TAMANHO S-8	SINAPI	UN	2,00000000	R\$ 16,56	R\$ 33,12
00037329	REJUNTE EPOXI, QUALQUER COR	SINAPI	KG	0,03040000	R\$ 137,27	R\$ 4,17
TOTAL Material:						R\$ 147,18

Mão de Obra com Encargos Complementares		FONTE	UNID	COEFICIENTE	PREÇO UNITÁRIO	TOTAL
88267	ENCANADOR OU BOMBEIRO HIDRÁULICO COM ENCARGOS COMPLEMENTARES	SINAPI	H	0,38700000	R\$ 24,73	R\$ 9,57
88316	SERVENTE COM ENCARGOS COMPLEMENTARES	SINAPI	H	0,18860000	R\$ 20,58	R\$ 3,88
TOTAL Mão de Obra com Encargos Complementares:						R\$ 13,45
<b>VALOR:</b>						<b>R\$ 160,63</b>

### 88274 MARMORISTA/GRANITEIRO COM ENCARGOS COMPLEMENTARES (H)

Encargos Complementares		FONTE	UNID	COEFICIENTE	PREÇO UNITÁRIO	TOTAL
00037370	ALIMENTACAO - HORISTA (COLETADO CAIXA - ENCARGOS COMPLEMENTARES)	SINAPI	H	1,00000000	R\$ 4,64	R\$ 4,64
00043489	EPI - FAMILIA PEDREIRO - HORISTA (ENCARGOS COMPLEMENTARES - COLETADO CAIXA)	SINAPI	H	1,00000000	R\$ 1,24	R\$ 1,24
00037372	EXAMES - HORISTA (COLETADO CAIXA - ENCARGOS COMPLEMENTARES)	SINAPI	H	1,00000000	R\$ 1,34	R\$ 1,34
00043465	FERRAMENTAS - FAMILIA PEDREIRO - HORISTA (ENCARGOS COMPLEMENTARES - COLETADO CAIXA)	SINAPI	H	1,00000000	R\$ 0,82	R\$ 0,82
00037373	SEGURO - HORISTA (COLETADO CAIXA - ENCARGOS COMPLEMENTARES)	SINAPI	H	1,00000000	R\$ 0,01	R\$ 0,01
00037371	TRANSPORTE - HORISTA (COLETADO CAIXA - ENCARGOS COMPLEMENTARES)	SINAPI	H	1,00000000	R\$ 0,63	R\$ 0,63
TOTAL Encargos Complementares:						R\$ 8,68

Mão de Obra		FONTE	UNID	COEFICIENTE	PREÇO UNITÁRIO	TOTAL
00004755	MARMORISTA / GRANITEIRO (HORISTA)	SINAPI	H	1,00000000	R\$ 16,41	R\$ 16,41
TOTAL Mão de Obra:						R\$ 16,41

Serviço		FONTE	UNID	COEFICIENTE	PREÇO UNITÁRIO	TOTAL
95341	CURSO DE CAPACITAÇÃO PARA MARMORISTA/GRANITEIRO (ENCARGOS COMPLEMENTARES) - HORISTA	SINAPI	H	1,00000000	R\$ 0,27	R\$ 0,27
TOTAL Serviço:						R\$ 0,27
<b>VALOR:</b>						<b>R\$ 25,36</b>

### 87529 MASSA ÚNICA, PARA RECEBIMENTO DE PINTURA, EM ARGAMASSA TRAÇO 1:2:8, PREPARO MECÂNICO COM BETONEIRA 400L, APLICADA MANUALMENTE EM FACES INTERNAS DE PAREDES, ESPESSURA DE 20MM, COM EXECUÇÃO DE TALISCAS. AF\_06/2014 (M2)

Mão de Obra com Encargos Complementares		FONTE	UNID	COEFICIENTE	PREÇO UNITÁRIO	TOTAL
88309	PEDREIRO COM ENCARGOS COMPLEMENTARES	SINAPI	H	0,47000000	R\$ 25,49	R\$ 11,98
88316	SERVENTE COM ENCARGOS COMPLEMENTARES	SINAPI	H	0,17100000	R\$ 20,58	R\$ 3,51
TOTAL Mão de Obra com Encargos Complementares:						R\$ 15,49

Serviço		FONTE	UNID	COEFICIENTE	PREÇO UNITÁRIO	TOTAL
87292	ARGAMASSA TRAÇO 1:2:8 (EM VOLUME DE CIMENTO, CAL E AREIA MÉDIA ÚMIDA) PARA EMBOÇO/MASSA ÚNICA/ASSENTAMENTO DE ALVENARIA DE VEDAÇÃO, PREPARO MECÂNICO COM BETONEIRA 400 L. AF_08/2019	SINAPI	M3	0,03760000	R\$ 557,19	R\$ 20,95



## RELATÓRIO ANALÍTICO - COMPOSIÇÕES AUXILIARES

<b>OBRA:</b>	REFORMA E AMPLIAÇÃO DA ESCOLA SANTA RITA DE CÁSSIA NO POVOADO JIBOIA NO MUNICÍPIO DE AFONSO CUNHA/MA	<b>DATA :</b> 14/03/2024		<b>BDI :</b> 28,82%		
<b>DESCRIÇÃO:</b>	REFORMA E AMPLIAÇÃO DA ESCOLA SANTA RITA DE CÁSSIA NO POVOADO JIBOIA NO MUNICÍPIO DE AFONSO CUNHA/MA	<b>FONTE</b>	<b>VERSÃO</b>	<b>HORA</b>	<b>MES</b>	<b>REF.</b>
<b>LOCAL:</b>	POVOADO JIBOIA	ORSE	2023/12	112,54%	70,11%	01/2024
<b>CLIENTE:</b>	PREFEITURA MUNICIPAL DE AFONSO CUNHA - MA	SEINFRA	028.1 COM DESONERAÇÃO	84,44%	47,48%	10/2023
		SINAPI	2024/01 COM DESONERAÇÃO	82,97%	46,10%	03/2024
		PRÓPRIA	PRÓPRIA	0,00%	0,00%	

TOTAL Serviço:	R\$ 20,95
<b>VALOR:</b>	<b>R\$ 36,44</b>

### 88392 MISTURADOR DE ARGAMASSA, EIXO HORIZONTAL, CAPACIDADE DE MISTURA 300 KG, MOTOR ELÉTRICO POTÊNCIA 5 CV - CHI DIURNO. AF\_05/2023 (CHI)

Serviço	FONTE	UNID	COEFICIENTE	PREÇO UNITÁRIO	TOTAL
88387 MISTURADOR DE ARGAMASSA, EIXO HORIZONTAL, CAPACIDADE DE MISTURA 300 KG, MOTOR ELÉTRICO POTÊNCIA 5 CV - DEPRECIÇÃO. AF_05/2023	SINAPI	H	1,00000000	R\$ 0,81	R\$ 0,81
88389 MISTURADOR DE ARGAMASSA, EIXO HORIZONTAL, CAPACIDADE DE MISTURA 300 KG, MOTOR ELÉTRICO POTÊNCIA 5 CV - JUROS. AF_05/2023	SINAPI	H	1,00000000	R\$ 0,20	R\$ 0,20
TOTAL Serviço:					R\$ 1,01
<b>VALOR:</b>					<b>R\$ 1,01</b>

### 88386 MISTURADOR DE ARGAMASSA, EIXO HORIZONTAL, CAPACIDADE DE MISTURA 300 KG, MOTOR ELÉTRICO POTÊNCIA 5 CV - CHP DIURNO. AF\_05/2023 (CHP)

Serviço	FONTE	UNID	COEFICIENTE	PREÇO UNITÁRIO	TOTAL
88387 MISTURADOR DE ARGAMASSA, EIXO HORIZONTAL, CAPACIDADE DE MISTURA 300 KG, MOTOR ELÉTRICO POTÊNCIA 5 CV - DEPRECIÇÃO. AF_05/2023	SINAPI	H	1,00000000	R\$ 0,81	R\$ 0,81
88389 MISTURADOR DE ARGAMASSA, EIXO HORIZONTAL, CAPACIDADE DE MISTURA 300 KG, MOTOR ELÉTRICO POTÊNCIA 5 CV - JUROS. AF_05/2023	SINAPI	H	1,00000000	R\$ 0,20	R\$ 0,20
88390 MISTURADOR DE ARGAMASSA, EIXO HORIZONTAL, CAPACIDADE DE MISTURA 300 KG, MOTOR ELÉTRICO POTÊNCIA 5 CV - MANUTENÇÃO. AF_05/2023	SINAPI	H	1,00000000	R\$ 0,95	R\$ 0,95
88391 MISTURADOR DE ARGAMASSA, EIXO HORIZONTAL, CAPACIDADE DE MISTURA 300 KG, MOTOR ELÉTRICO POTÊNCIA 5 CV - MATERIAIS NA OPERAÇÃO. AF_05/2023	SINAPI	H	1,00000000	R\$ 2,81	R\$ 2,81
TOTAL Serviço:					R\$ 4,77
<b>VALOR:</b>					<b>R\$ 4,77</b>

### 88387 MISTURADOR DE ARGAMASSA, EIXO HORIZONTAL, CAPACIDADE DE MISTURA 300 KG, MOTOR ELÉTRICO POTÊNCIA 5 CV - DEPRECIÇÃO. AF\_05/2023 (H)

Equipamento	FONTE	UNID	COEFICIENTE	PREÇO UNITÁRIO	TOTAL
00037544 MISTURADOR DE ARGAMASSA, EIXO HORIZONTAL, CAPACIDADE DE MISTURA 300 KG, MOTOR ELETRICO TRIFASICO 220/380 V, POTENCIA 5 CV	SINAPI	UN	0,00006000	R\$ 13.572,87	R\$ 0,81
TOTAL Equipamento:					R\$ 0,81
<b>VALOR:</b>					<b>R\$ 0,81</b>

### 88389 MISTURADOR DE ARGAMASSA, EIXO HORIZONTAL, CAPACIDADE DE MISTURA 300 KG, MOTOR ELÉTRICO POTÊNCIA 5 CV - JUROS. AF\_05/2023 (H)

Equipamento	FONTE	UNID	COEFICIENTE	PREÇO UNITÁRIO	TOTAL
00037544 MISTURADOR DE ARGAMASSA, EIXO HORIZONTAL, CAPACIDADE DE MISTURA 300 KG, MOTOR ELETRICO TRIFASICO 220/380 V, POTENCIA 5 CV	SINAPI	UN	0,00001480	R\$ 13.572,87	R\$ 0,20
TOTAL Equipamento:					R\$ 0,20
<b>VALOR:</b>					<b>R\$ 0,20</b>

### 88390 MISTURADOR DE ARGAMASSA, EIXO HORIZONTAL, CAPACIDADE DE MISTURA 300 KG, MOTOR ELÉTRICO POTÊNCIA 5 CV - MANUTENÇÃO. AF\_05/2023 (H)

Equipamento	FONTE	UNID	COEFICIENTE	PREÇO UNITÁRIO	TOTAL
-------------	-------	------	-------------	----------------	-------





## RELATÓRIO ANALÍTICO - COMPOSIÇÕES AUXILIARES

<b>OBRA:</b>	REFORMA E AMPLIAÇÃO DA ESCOLA SANTA RITA DE CÁSSIA NO POVOADO JIBOIA NO MUNICÍPIO DE AFONSO CUNHA/MA	<b>DATA :</b> 14/03/2024	<b>BDI :</b> 28,82%			
<b>DESCRIÇÃO:</b>	REFORMA E AMPLIAÇÃO DA ESCOLA SANTA RITA DE CÁSSIA NO POVOADO JIBOIA NO MUNICÍPIO DE AFONSO CUNHA/MA	<b>FONTE</b>	<b>VERSÃO</b>	<b>HORA</b>	<b>MES</b>	<b>REF.</b>
<b>LOCAL:</b>	POVOADO JIBOIA	ORSE	2023/12	112,54%	70,11%	01/2024
<b>CLIENTE:</b>	PREFEITURA MUNICIPAL DE AFONSO CUNHA - MA	SEINFRA	028.1 COM DESONERAÇÃO	84,44%	47,48%	10/2023
		SINAPI	2024/01 COM DESONERAÇÃO	82,97%	46,10%	03/2024
		PRÓPRIA	PRÓPRIA	0,00%	0,00%	

00037544	MISTURADOR DE ARGAMASSA, EIXO HORIZONTAL, CAPACIDADE DE MISTURA 300 KG, MOTOR ELÉTRICO TRIFÁSICO 220/380 V, POTENCIA 5 CV	SINAPI	UN	0,00007000	R\$ 13.572,87	R\$ 0,95
					TOTAL Equipamento:	R\$ 0,95
					<b>VALOR:</b>	<b>R\$ 0,95</b>

### 88391 MISTURADOR DE ARGAMASSA, EIXO HORIZONTAL, CAPACIDADE DE MISTURA 300 KG, MOTOR ELÉTRICO POTÊNCIA 5 CV - MATERIAIS NA OPERAÇÃO. AF\_05/2023 (H)

Especiais		FONTE	UNID	COEFICIENTE	PREÇO UNITÁRIO	TOTAL
00002705	ENERGIA ELETRICA ATE 2000 KWH INDUSTRIAL, SEM DEMANDA	SINAPI	KWH	3,12799000	R\$ 0,90	R\$ 2,81
					TOTAL Especiais:	R\$ 2,81
					<b>VALOR:</b>	<b>R\$ 2,81</b>

### 88278 MONTADOR DE ESTRUTURA METÁLICA COM ENCARGOS COMPLEMENTARES (H)

Encargos Complementares		FONTE	UNID	COEFICIENTE	PREÇO UNITÁRIO	TOTAL
00037370	ALIMENTACAO - HORISTA (COLETADO CAIXA - ENCARGOS COMPLEMENTARES)	SINAPI	H	1,00000000	R\$ 4,64	R\$ 4,64
00043488	EPI - FAMILIA OPERADOR ESCAVADEIRA - HORISTA (ENCARGOS COMPLEMENTARES - COLETADO CAIXA)	SINAPI	H	1,00000000	R\$ 0,86	R\$ 0,86
00037372	EXAMES - HORISTA (COLETADO CAIXA - ENCARGOS COMPLEMENTARES)	SINAPI	H	1,00000000	R\$ 1,34	R\$ 1,34
00043464	FERRAMENTAS - FAMILIA OPERADOR ESCAVADEIRA - HORISTA (ENCARGOS COMPLEMENTARES - COLETADO CAIXA)	SINAPI	H	1,00000000	R\$ 0,01	R\$ 0,01
00037373	SEGURO - HORISTA (COLETADO CAIXA - ENCARGOS COMPLEMENTARES)	SINAPI	H	1,00000000	R\$ 0,01	R\$ 0,01
00037371	TRANSPORTE - HORISTA (COLETADO CAIXA - ENCARGOS COMPLEMENTARES)	SINAPI	H	1,00000000	R\$ 0,63	R\$ 0,63
					TOTAL Encargos Complementares:	R\$ 7,49
Mão de Obra		FONTE	UNID	COEFICIENTE	PREÇO UNITÁRIO	TOTAL
00044497	MONTADOR DE ESTRUTURAS METALICAS HORISTA	SINAPI	H	1,00000000	R\$ 13,33	R\$ 13,33
					TOTAL Mão de Obra:	R\$ 13,33
Serviço		FONTE	UNID	COEFICIENTE	PREÇO UNITÁRIO	TOTAL
95344	CURSO DE CAPACITAÇÃO PARA MONTADOR DE ESTRUTURA METÁLICA (ENCARGOS COMPLEMENTARES) - HORISTA	SINAPI	H	1,00000000	R\$ 0,17	R\$ 0,17
					TOTAL Serviço:	R\$ 0,17
					<b>VALOR:</b>	<b>R\$ 20,99</b>

### 88282 MOTORISTA DE CAMINHÃO COM ENCARGOS COMPLEMENTARES (H)

Encargos Complementares		FONTE	UNID	COEFICIENTE	PREÇO UNITÁRIO	TOTAL
00037370	ALIMENTACAO - HORISTA (COLETADO CAIXA - ENCARGOS COMPLEMENTARES)	SINAPI	H	1,00000000	R\$ 4,64	R\$ 4,64
00043488	EPI - FAMILIA OPERADOR ESCAVADEIRA - HORISTA (ENCARGOS COMPLEMENTARES - COLETADO CAIXA)	SINAPI	H	1,00000000	R\$ 0,86	R\$ 0,86
00037372	EXAMES - HORISTA (COLETADO CAIXA - ENCARGOS COMPLEMENTARES)	SINAPI	H	1,00000000	R\$ 1,34	R\$ 1,34
00043464	FERRAMENTAS - FAMILIA OPERADOR ESCAVADEIRA - HORISTA (ENCARGOS COMPLEMENTARES - COLETADO CAIXA)	SINAPI	H	1,00000000	R\$ 0,01	R\$ 0,01
00037373	SEGURO - HORISTA (COLETADO CAIXA - ENCARGOS COMPLEMENTARES)	SINAPI	H	1,00000000	R\$ 0,01	R\$ 0,01
00037371	TRANSPORTE - HORISTA (COLETADO CAIXA - ENCARGOS COMPLEMENTARES)	SINAPI	H	1,00000000	R\$ 0,63	R\$ 0,63





## RELATÓRIO ANALÍTICO - COMPOSIÇÕES AUXILIARES

<b>OBRA:</b>	REFORMA E AMPLIAÇÃO DA ESCOLA SANTA RITA DE CÁSSIA NO POVOADO JIBOIA NO MUNICÍPIO DE AFONSO CUNHA/MA	<b>DATA :</b> 14/03/2024	<b>BDI :</b> 28,82%			
<b>DESCRIÇÃO:</b>	REFORMA E AMPLIAÇÃO DA ESCOLA SANTA RITA DE CÁSSIA NO POVOADO JIBOIA NO MUNICÍPIO DE AFONSO CUNHA/MA	<b>FORTE</b>	<b>VERSÃO</b>	<b>HORA</b>	<b>MES</b>	<b>REF.</b>
<b>LOCAL:</b>	POVOADO JIBOIA	ORSE	2023/12	112,54%	70,11%	01/2024
<b>CLIENTE:</b>	PREFEITURA MUNICIPAL DE AFONSO CUNHA - MA	SEINFRA	028.1 COM DESONERAÇÃO	84,44%	47,48%	10/2023
		SINAPI	2024/01 COM DESONERAÇÃO	82,97%	46,10%	03/2024
		PRÓPRIA	PRÓPRIA	0,00%	0,00%	

TOTAL Encargos Complementares: R\$ 7,49

Mão de Obra		FORTE	UNID	COEFICIENTE	PREÇO UNITÁRIO	TOTAL
00004093	MOTORISTA DE CAMINHAO (HORISTA)	SINAPI	H	1,00000000	R\$ 22,59	R\$ 22,59
TOTAL Mão de Obra:						R\$ 22,59

Serviço		FORTE	UNID	COEFICIENTE	PREÇO UNITÁRIO	TOTAL
95347	CURSO DE CAPACITAÇÃO PARA MOTORISTA DE CAMINHÃO (ENCARGOS COMPLEMENTARES) - HORISTA	SINAPI	H	1,00000000	R\$ 0,13	R\$ 0,13
TOTAL Serviço:						R\$ 0,13

**VALOR: R\$ 30,21**

### 88377 OPERADOR DE BETONEIRA ESTACIONÁRIA/MISTURADOR COM ENCARGOS COMPLEMENTARES (H)

Encargos Complementares		FORTE	UNID	COEFICIENTE	PREÇO UNITÁRIO	TOTAL
00037370	ALIMENTACAO - HORISTA (COLETADO CAIXA - ENCARGOS COMPLEMENTARES)	SINAPI	H	1,00000000	R\$ 4,64	R\$ 4,64
00043488	EPI - FAMILIA OPERADOR ESCAVADEIRA - HORISTA (ENCARGOS COMPLEMENTARES - COLETADO CAIXA)	SINAPI	H	1,00000000	R\$ 0,86	R\$ 0,86
00037372	EXAMES - HORISTA (COLETADO CAIXA - ENCARGOS COMPLEMENTARES)	SINAPI	H	1,00000000	R\$ 1,34	R\$ 1,34
00043464	FERRAMENTAS - FAMILIA OPERADOR ESCAVADEIRA - HORISTA (ENCARGOS COMPLEMENTARES - COLETADO CAIXA)	SINAPI	H	1,00000000	R\$ 0,01	R\$ 0,01
00037373	SEGURO - HORISTA (COLETADO CAIXA - ENCARGOS COMPLEMENTARES)	SINAPI	H	1,00000000	R\$ 0,01	R\$ 0,01
00037371	TRANSPORTE - HORISTA (COLETADO CAIXA - ENCARGOS COMPLEMENTARES)	SINAPI	H	1,00000000	R\$ 0,63	R\$ 0,63
TOTAL Encargos Complementares:						R\$ 7,49

Mão de Obra		FORTE	UNID	COEFICIENTE	PREÇO UNITÁRIO	TOTAL
00037666	OPERADOR DE BETONEIRA ESTACIONARIA / MISTURADOR (HORISTA)	SINAPI	H	1,00000000	R\$ 13,02	R\$ 13,02
TOTAL Mão de Obra:						R\$ 13,02

Serviço		FORTE	UNID	COEFICIENTE	PREÇO UNITÁRIO	TOTAL
95389	CURSO DE CAPACITAÇÃO PARA OPERADOR DE BETONEIRA ESTACIONÁRIA/MISTURADOR (ENCARGOS COMPLEMENTARES) - HORISTA	SINAPI	H	1,00000000	R\$ 0,12	R\$ 0,12
TOTAL Serviço:						R\$ 0,12

**VALOR: R\$ 20,63**

### 88294 OPERADOR DE ESCAVADEIRA COM ENCARGOS COMPLEMENTARES (H)

Encargos Complementares		FORTE	UNID	COEFICIENTE	PREÇO UNITÁRIO	TOTAL
00037370	ALIMENTACAO - HORISTA (COLETADO CAIXA - ENCARGOS COMPLEMENTARES)	SINAPI	H	1,00000000	R\$ 4,64	R\$ 4,64
00043488	EPI - FAMILIA OPERADOR ESCAVADEIRA - HORISTA (ENCARGOS COMPLEMENTARES - COLETADO CAIXA)	SINAPI	H	1,00000000	R\$ 0,86	R\$ 0,86
00037372	EXAMES - HORISTA (COLETADO CAIXA - ENCARGOS COMPLEMENTARES)	SINAPI	H	1,00000000	R\$ 1,34	R\$ 1,34
00043464	FERRAMENTAS - FAMILIA OPERADOR ESCAVADEIRA - HORISTA (ENCARGOS COMPLEMENTARES - COLETADO CAIXA)	SINAPI	H	1,00000000	R\$ 0,01	R\$ 0,01
00037373	SEGURO - HORISTA (COLETADO CAIXA - ENCARGOS COMPLEMENTARES)	SINAPI	H	1,00000000	R\$ 0,01	R\$ 0,01
00037371	TRANSPORTE - HORISTA (COLETADO CAIXA - ENCARGOS COMPLEMENTARES)	SINAPI	H	1,00000000	R\$ 0,63	R\$ 0,63
TOTAL Encargos Complementares:						R\$ 7,49



## RELATÓRIO ANALÍTICO - COMPOSIÇÕES AUXILIARES

<b>OBRA:</b>	REFORMA E AMPLIAÇÃO DA ESCOLA SANTA RITA DE CÁSSIA NO POVOADO JIBOIA NO MUNICÍPIO DE AFONSO CUNHA/MA	<b>DATA :</b> 14/03/2024	<b>BDI :</b> 28,82%			
<b>DESCRIÇÃO:</b>	REFORMA E AMPLIAÇÃO DA ESCOLA SANTA RITA DE CÁSSIA NO POVOADO JIBOIA NO MUNICÍPIO DE AFONSO CUNHA/MA	<b>FONTE</b>	<b>VERSÃO</b>	<b>HORA</b>	<b>MES</b>	<b>REF.</b>
<b>LOCAL:</b>	POVOADO JIBOIA	ORSE	2023/12	112,54%	70,11%	01/2024
<b>CLIENTE:</b>	PREFEITURA MUNICIPAL DE AFONSO CUNHA - MA	SEINFRA	028.1 COM DESONERAÇÃO	84,44%	47,48%	10/2023
		SINAPI	2024/01 COM DESONERAÇÃO	82,97%	46,10%	03/2024
		PRÓPRIA	PRÓPRIA	0,00%	0,00%	

Mão de Obra		FONTE	UNID	COEFICIENTE	PREÇO UNITÁRIO	TOTAL
00004234	OPERADOR DE ESCAVADEIRA (HORISTA)	SINAPI	H	1,00000000	R\$ 16,41	R\$ 16,41
TOTAL Mão de Obra:						R\$ 16,41
Serviço		FONTE	UNID	COEFICIENTE	PREÇO UNITÁRIO	TOTAL
95357	CURSO DE CAPACITAÇÃO PARA OPERADOR DE ESCAVADEIRA (ENCARGOS COMPLEMENTARES) - HORISTA	SINAPI	H	1,00000000	R\$ 0,21	R\$ 0,21
TOTAL Serviço:						R\$ 0,21
<b>VALOR:</b>						<b>R\$ 24,11</b>

### 88295 OPERADOR DE GUINCHO COM ENCARGOS COMPLEMENTARES (H)

Encargos Complementares		FONTE	UNID	COEFICIENTE	PREÇO UNITÁRIO	TOTAL
00037370	ALIMENTACAO - HORISTA (COLETADO CAIXA - ENCARGOS COMPLEMENTARES)	SINAPI	H	1,00000000	R\$ 4,64	R\$ 4,64
00043488	EPI - FAMILIA OPERADOR ESCAVADEIRA - HORISTA (ENCARGOS COMPLEMENTARES - COLETADO CAIXA)	SINAPI	H	1,00000000	R\$ 0,86	R\$ 0,86
00037372	EXAMES - HORISTA (COLETADO CAIXA - ENCARGOS COMPLEMENTARES)	SINAPI	H	1,00000000	R\$ 1,34	R\$ 1,34
00043464	FERRAMENTAS - FAMILIA OPERADOR ESCAVADEIRA - HORISTA (ENCARGOS COMPLEMENTARES - COLETADO CAIXA)	SINAPI	H	1,00000000	R\$ 0,01	R\$ 0,01
00037373	SEGURO - HORISTA (COLETADO CAIXA - ENCARGOS COMPLEMENTARES)	SINAPI	H	1,00000000	R\$ 0,01	R\$ 0,01
00037371	TRANSPORTE - HORISTA (COLETADO CAIXA - ENCARGOS COMPLEMENTARES)	SINAPI	H	1,00000000	R\$ 0,63	R\$ 0,63
TOTAL Encargos Complementares:						R\$ 7,49

Mão de Obra		FONTE	UNID	COEFICIENTE	PREÇO UNITÁRIO	TOTAL
00004253	OPERADOR DE GUINCHO OU GUINCHEIRO (HORISTA)	SINAPI	H	1,00000000	R\$ 13,02	R\$ 13,02
TOTAL Mão de Obra:						R\$ 13,02
Serviço		FONTE	UNID	COEFICIENTE	PREÇO UNITÁRIO	TOTAL
95358	CURSO DE CAPACITAÇÃO PARA OPERADOR DE GUINCHO (ENCARGOS COMPLEMENTARES) - HORISTA	SINAPI	H	1,00000000	R\$ 0,24	R\$ 0,24
TOTAL Serviço:						R\$ 0,24
<b>VALOR:</b>						<b>R\$ 20,75</b>

### 88297 OPERADOR DE MÁQUINAS E EQUIPAMENTOS COM ENCARGOS COMPLEMENTARES (H)

Encargos Complementares		FONTE	UNID	COEFICIENTE	PREÇO UNITÁRIO	TOTAL
00037370	ALIMENTACAO - HORISTA (COLETADO CAIXA - ENCARGOS COMPLEMENTARES)	SINAPI	H	1,00000000	R\$ 4,64	R\$ 4,64
00043488	EPI - FAMILIA OPERADOR ESCAVADEIRA - HORISTA (ENCARGOS COMPLEMENTARES - COLETADO CAIXA)	SINAPI	H	1,00000000	R\$ 0,86	R\$ 0,86
00037372	EXAMES - HORISTA (COLETADO CAIXA - ENCARGOS COMPLEMENTARES)	SINAPI	H	1,00000000	R\$ 1,34	R\$ 1,34
00043464	FERRAMENTAS - FAMILIA OPERADOR ESCAVADEIRA - HORISTA (ENCARGOS COMPLEMENTARES - COLETADO CAIXA)	SINAPI	H	1,00000000	R\$ 0,01	R\$ 0,01
00037373	SEGURO - HORISTA (COLETADO CAIXA - ENCARGOS COMPLEMENTARES)	SINAPI	H	1,00000000	R\$ 0,01	R\$ 0,01
00037371	TRANSPORTE - HORISTA (COLETADO CAIXA - ENCARGOS COMPLEMENTARES)	SINAPI	H	1,00000000	R\$ 0,63	R\$ 0,63
TOTAL Encargos Complementares:						R\$ 7,49

Mão de Obra		FONTE	UNID	COEFICIENTE	PREÇO UNITÁRIO	TOTAL
00004230	OPERADOR DE MAQUINAS E TRATORES DIVERSOS - TERRAPLANAGEM (HORISTA)	SINAPI	H	1,00000000	R\$ 17,76	R\$ 17,76



## RELATÓRIO ANALÍTICO - COMPOSIÇÕES AUXILIARES

<b>OBRA:</b>	REFORMA E AMPLIAÇÃO DA ESCOLA SANTA RITA DE CÁSSIA NO POVOADO JIBOIA NO MUNICÍPIO DE AFONSO CUNHA/MA	<b>DATA :</b> 14/03/2024	<b>BDI :</b> 28,82%			
<b>DESCRIÇÃO:</b>	REFORMA E AMPLIAÇÃO DA ESCOLA SANTA RITA DE CÁSSIA NO POVOADO JIBOIA NO MUNICÍPIO DE AFONSO CUNHA/MA	<b>FONTE</b>	<b>VERSÃO</b>	<b>HORA</b>	<b>MES</b>	<b>REF.</b>
<b>LOCAL:</b>	POVOADO JIBOIA	ORSE	2023/12	112,54%	70,11%	01/2024
<b>CLIENTE:</b>	PREFEITURA MUNICIPAL DE AFONSO CUNHA - MA	SEINFRA	028.1 COM DESONERAÇÃO	84,44%	47,48%	10/2023
		SINAPI	2024/01 COM DESONERAÇÃO	82,97%	46,10%	03/2024
		PRÓPRIA	PRÓPRIA	0,00%	0,00%	

TOTAL Mão de Obra: R\$ 17,76

Serviço	FONTE	UNID	COEFICIENTE	PREÇO UNITÁRIO	TOTAL
95360 CURSO DE CAPACITAÇÃO PARA OPERADOR DE MÁQUINAS E EQUIPAMENTOS (ENCARGOS COMPLEMENTARES) - HORISTA	SINAPI	H	1,00000000	R\$ 0,23	R\$ 0,23
TOTAL Serviço:					R\$ 0,23
<b>VALOR:</b>					<b>R\$ 25,48</b>

### 88309 PEDREIRO COM ENCARGOS COMPLEMENTARES (H)

Encargos Complementares	FONTE	UNID	COEFICIENTE	PREÇO UNITÁRIO	TOTAL
00037370 ALIMENTACAO - HORISTA (COLETADO CAIXA - ENCARGOS COMPLEMENTARES)	SINAPI	H	1,00000000	R\$ 4,64	R\$ 4,64
00043489 EPI - FAMILIA PEDREIRO - HORISTA (ENCARGOS COMPLEMENTARES - COLETADO CAIXA)	SINAPI	H	1,00000000	R\$ 1,24	R\$ 1,24
00037372 EXAMES - HORISTA (COLETADO CAIXA - ENCARGOS COMPLEMENTARES)	SINAPI	H	1,00000000	R\$ 1,34	R\$ 1,34
00043465 FERRAMENTAS - FAMILIA PEDREIRO - HORISTA (ENCARGOS COMPLEMENTARES - COLETADO CAIXA)	SINAPI	H	1,00000000	R\$ 0,82	R\$ 0,82
00037373 SEGURO - HORISTA (COLETADO CAIXA - ENCARGOS COMPLEMENTARES)	SINAPI	H	1,00000000	R\$ 0,01	R\$ 0,01
00037371 TRANSPORTE - HORISTA (COLETADO CAIXA - ENCARGOS COMPLEMENTARES)	SINAPI	H	1,00000000	R\$ 0,63	R\$ 0,63
TOTAL Encargos Complementares:					R\$ 8,68

Mão de Obra	FONTE	UNID	COEFICIENTE	PREÇO UNITÁRIO	TOTAL
00004750 PEDREIRO (HORISTA)	SINAPI	H	1,00000000	R\$ 16,41	R\$ 16,41
TOTAL Mão de Obra:					R\$ 16,41

Serviço	FONTE	UNID	COEFICIENTE	PREÇO UNITÁRIO	TOTAL
95371 CURSO DE CAPACITAÇÃO PARA PEDREIRO (ENCARGOS COMPLEMENTARES) - HORISTA	SINAPI	H	1,00000000	R\$ 0,40	R\$ 0,40
TOTAL Serviço:					R\$ 0,40
<b>VALOR:</b>					<b>R\$ 25,49</b>

### 97740 PEÇA CIRCULAR PRÉ-MOLDADA, VOLUME DE CONCRETO ACIMA DE 100 LITROS, TAXA DE AÇO APROXIMADA DE 30KG/M³. AF\_01/2018 (M3)

Equipamento Custo Horário	FONTE	UNID	COEFICIENTE	PREÇO UNITÁRIO	TOTAL
91693 SERRA CIRCULAR DE BANCADA COM MOTOR ELÉTRICO POTÊNCIA DE 5HP, COM COIFA PARA DISCO 10" - CHI DIURNO. AF_08/2015	SINAPI	CHI	0,59380000	R\$ 25,59	R\$ 15,19
91692 SERRA CIRCULAR DE BANCADA COM MOTOR ELÉTRICO POTÊNCIA DE 5HP, COM COIFA PARA DISCO 10" - CHP DIURNO. AF_08/2015	SINAPI	CHP	0,26750000	R\$ 26,87	R\$ 7,18
90587 VIBRADOR DE IMERSÃO, DIÂMETRO DE PONTEIRA 45MM, MOTOR ELÉTRICO TRIFÁSICO POTÊNCIA DE 2 CV - CHI DIURNO. AF_06/2015	SINAPI	CHI	3,10280000	R\$ 0,49	R\$ 1,52
90586 VIBRADOR DE IMERSÃO, DIÂMETRO DE PONTEIRA 45MM, MOTOR ELÉTRICO TRIFÁSICO POTÊNCIA DE 2 CV - CHP DIURNO. AF_06/2015	SINAPI	CHP	1,12830000	R\$ 1,27	R\$ 1,43
TOTAL Equipamento Custo Horário:					R\$ 25,32

Material	FONTE	UNID	COEFICIENTE	PREÇO UNITÁRIO	TOTAL
00001358 CHAPA/PAINEL DE MADEIRA COMPENSADA RESINADA (MADEIRITE RESINADO ROSA) PARA FORMA DE CONCRETO, DE 2200 x 1100 MM, E = 17 MM	SINAPI	M2	6,76140000	R\$ 60,33	R\$ 407,91
00043682 CHAPA/PAINEL DE MADEIRA COMPENSADA RESINADA (MADEIRITE RESINADO ROSA) PARA FORMA DE CONCRETO, DE 2200 X 1100 MM, E = 6 MM	SINAPI	M2	0,77173800	R\$ 22,94	R\$ 17,70



## RELATÓRIO ANALÍTICO - COMPOSIÇÕES AUXILIARES

<b>OBRA:</b>	REFORMA E AMPLIAÇÃO DA ESCOLA SANTA RITA DE CÁSSIA NO POVOADO JIBOIA NO MUNICÍPIO DE AFONSO CUNHA/MA	<b>DATA :</b> 14/03/2024		<b>BDI :</b> 28,82%		
<b>DESCRIÇÃO:</b>	REFORMA E AMPLIAÇÃO DA ESCOLA SANTA RITA DE CÁSSIA NO POVOADO JIBOIA NO MUNICÍPIO DE AFONSO CUNHA/MA	<b>FONTE</b>	<b>VERSÃO</b>	<b>HORA</b>	<b>MES</b>	<b>REF.</b>
<b>LOCAL:</b>	POVOADO JIBOIA	ORSE	2023/12	112,54%	70,11%	01/2024
<b>CLIENTE:</b>	PREFEITURA MUNICIPAL DE AFONSO CUNHA - MA	SEINFRA	028.1 COM DESONERAÇÃO	84,44%	47,48%	10/2023
		SINAPI	2024/01 COM DESONERAÇÃO	82,97%	46,10%	03/2024
		PRÓPRIA	PRÓPRIA	0,00%	0,00%	

Quantidade	Descrição	Fonte	Unid	Coefficiente	Preço Unitário	Total
00002692	DESMOLDANTE PROTETOR PARA FORMAS DE MADEIRA, DE BASE OLEOSA EMULSIONADA EM AGUA	SINAPI	L	0,03500000	R\$ 10,02	R\$ 0,35
00039995	POLIESTIRENO EXPANDIDO/EPS (ISOPOR), TIPO 2F, BLOCO	SINAPI	M3	0,24750000	R\$ 586,86	R\$ 145,24
00004491	PONTALETE *7,5 X 7,5* CM EM PINUS, MISTA OU EQUIVALENTE DA REGIAO - BRUTA	SINAPI	M	1,42160000	R\$ 11,28	R\$ 16,03
00020247	PREGO DE ACO POLIDO COM CABECA 15 X 15 (1 1/4 X 13)	SINAPI	KG	0,29540000	R\$ 23,24	R\$ 6,86
00005073	PREGO DE ACO POLIDO COM CABECA 17 X 24 (2 1/4 X 11)	SINAPI	KG	0,18430000	R\$ 21,39	R\$ 3,94
00004517	SARRAFO *2,5 X 7,5* CM EM PINUS, MISTA OU EQUIVALENTE DA REGIAO - BRUTA	SINAPI	M	6,25000000	R\$ 3,94	R\$ 24,62
TOTAL Material:						R\$ 622,65

Mão de Obra com Encargos Complementares	Fonte	Unid	Coefficiente	Preço Unitário	Total	
88239	AJUDANTE DE CARPINTEIRO COM ENCARGOS COMPLEMENTARES	SINAPI	H	0,86130000	R\$ 21,13	R\$ 18,19
88261	CARPINTEIRO DE ESQUADRIA COM ENCARGOS COMPLEMENTARES	SINAPI	H	4,30660000	R\$ 24,42	R\$ 105,16
88309	PEDREIRO COM ENCARGOS COMPLEMENTARES	SINAPI	H	7,80780000	R\$ 25,49	R\$ 199,02
88316	SERVEANTE COM ENCARGOS COMPLEMENTARES	SINAPI	H	7,80780000	R\$ 20,58	R\$ 160,68
TOTAL Mão de Obra com Encargos Complementares:					R\$ 483,05	

Serviço	Fonte	Unid	Coefficiente	Preço Unitário	Total	
92768	ARMAÇÃO DE LAJE DE ESTRUTURA CONVENCIONAL DE CONCRETO ARMADO UTILIZANDO AÇO CA-60 DE 5,0 MM - MONTAGEM. AF_06/2022	SINAPI	KG	32,67980000	R\$ 12,85	R\$ 419,93
94972	CONCRETO FCK = 30MPA, TRAÇO 1:2,1:2,5 (EM MASSA SECA DE CIMENTO/ AREIA MÉDIA/ BRITA 1) - PREPARO MECÂNICO COM BETONEIRA 600 L. AF_05/2021	SINAPI	M3	1,10300000	R\$ 527,90	R\$ 582,27
TOTAL Serviço:					R\$ 1.002,20	
<b>VALOR:</b>					<b>R\$ 2.133,22</b>	

### 97738 PEÇA CIRCULAR PRÉ-MOLDADA, VOLUME DE CONCRETO DE 10 A 30 LITROS, TAXA DE FIBRA DE POLIPROPILENO APROXIMADA DE 6 KG/M³. AF\_01/2018\_PS (M3)

Equipamento Custo Horário	Fonte	Unid	Coefficiente	Preço Unitário	Total	
91693	SERRA CIRCULAR DE BANCADA COM MOTOR ELÉTRICO POTÊNCIA DE 5HP, COM COIFA PARA DISCO 10" - CHI DIURNO. AF_08/2015	SINAPI	CHI	3,42710000	R\$ 25,59	R\$ 87,69
91692	SERRA CIRCULAR DE BANCADA COM MOTOR ELÉTRICO POTÊNCIA DE 5HP, COM COIFA PARA DISCO 10" - CHP DIURNO. AF_08/2015	SINAPI	CHP	0,88010000	R\$ 26,87	R\$ 23,64
90587	VIBRADOR DE IMERSÃO, DIÂMETRO DE PONTEIRA 45MM, MOTOR ELÉTRICO TRIFÁSICO POTÊNCIA DE 2 CV - CHI DIURNO. AF_06/2015	SINAPI	CHI	18,24620000	R\$ 0,49	R\$ 8,94
90586	VIBRADOR DE IMERSÃO, DIÂMETRO DE PONTEIRA 45MM, MOTOR ELÉTRICO TRIFÁSICO POTÊNCIA DE 2 CV - CHP DIURNO. AF_06/2015	SINAPI	CHP	6,63500000	R\$ 1,27	R\$ 8,42
TOTAL Equipamento Custo Horário:					R\$ 128,69	

Material	Fonte	Unid	Coefficiente	Preço Unitário	Total	
00043677	CHAPA/PAINEL DE MADEIRA COMPENSADA RESINADA (MADEIRITE RESINADO ROSA) PARA FORMA DE CONCRETO, DE 2200 X 1100 MM, E = 20 MM	SINAPI	M2	31,58438800	R\$ 74,85	R\$ 2.364,09
00043682	CHAPA/PAINEL DE MADEIRA COMPENSADA RESINADA (MADEIRITE RESINADO ROSA) PARA FORMA DE CONCRETO, DE 2200 X 1100 MM, E = 6 MM	SINAPI	M2	1,46990800	R\$ 22,94	R\$ 33,71
00002692	DESMOLDANTE PROTETOR PARA FORMAS DE MADEIRA, DE BASE OLEOSA EMULSIONADA EM AGUA	SINAPI	L	0,06670000	R\$ 10,02	R\$ 0,66
00039014	FIBRA DE ACO PARA REFORÇO DO CONCRETO, SOLTA, TIPO A-I, FATOR DE FORMA *50* L / D, COMPRIMENTO DE *30* MM E RESISTENCIA A TRACAO DO ACO MAIOR 1000 MPA	SINAPI	KG	6,00000000	R\$ 9,36	R\$ 56,16
00020247	PREGO DE ACO POLIDO COM CABECA 15 X 15 (1 1/4 X 13)	SINAPI	KG	2,12760000	R\$ 23,24	R\$ 49,44



## RELATÓRIO ANALÍTICO - COMPOSIÇÕES AUXILIARES

<b>OBRA:</b>	REFORMA E AMPLIAÇÃO DA ESCOLA SANTA RITA DE CÁSSIA NO POVOADO JIBOIA NO MUNICÍPIO DE AFONSO CUNHA/MA	<b>DATA :</b> 14/03/2024	<b>BDI :</b> 28,82%			
<b>DESCRIÇÃO:</b>	REFORMA E AMPLIAÇÃO DA ESCOLA SANTA RITA DE CÁSSIA NO POVOADO JIBOIA NO MUNICÍPIO DE AFONSO CUNHA/MA	<b>FORTE</b>	<b>VERSÃO</b>	<b>HORA</b>	<b>MES</b>	<b>REF.</b>
<b>LOCAL:</b>	POVOADO JIBOIA	ORSE	2023/12	112,54%	70,11%	01/2024
<b>CLIENTE:</b>	PREFEITURA MUNICIPAL DE AFONSO CUNHA - MA	SEINFRA	028.1 COM DESONERAÇÃO	84,44%	47,48%	10/2023
		SINAPI	2024/01 COM DESONERAÇÃO	82,97%	46,10%	03/2024
		PRÓPRIA	PRÓPRIA	0,00%	0,00%	

TOTAL Material:	R\$ 2.504,06
-----------------	--------------

Mão de Obra com Encargos Complementares		FORTE	UNID	COEFICIENTE	PREÇO UNITÁRIO	TOTAL
88239	AJUDANTE DE CARPINTEIRO COM ENCARGOS COMPLEMENTARES	SINAPI	H	4,30720000	R\$ 21,13	R\$ 91,01
88261	CARPINTEIRO DE ESQUADRIA COM ENCARGOS COMPLEMENTARES	SINAPI	H	21,53580000	R\$ 24,42	R\$ 525,90
88309	PEDREIRO COM ENCARGOS COMPLEMENTARES	SINAPI	H	31,95300000	R\$ 25,49	R\$ 814,48
88316	SERVENTE COM ENCARGOS COMPLEMENTARES	SINAPI	H	31,95300000	R\$ 20,58	R\$ 657,59
TOTAL Mão de Obra com Encargos Complementares:						R\$ 2.088,98

Serviço		FORTE	UNID	COEFICIENTE	PREÇO UNITÁRIO	TOTAL
94971	CONCRETO FCK = 25MPA, TRAÇO 1:2,3:2,7 (EM MASSA SECA DE CIMENTO/ AREIA MÉDIA/ BRITA 1) - PREPARO MECÂNICO COM BETONEIRA 600 L. AF_05/2021	SINAPI	M3	1,20000000	R\$ 506,46	R\$ 607,75
TOTAL Serviço:						R\$ 607,75

<b>VALOR:</b>	<b>R\$ 5.329,48</b>
---------------	---------------------

### 97734 PEÇA RETANGULAR PRÉ-MOLDADA, VOLUME DE CONCRETO DE 10 A 30 LITROS, TAXA DE AÇO APROXIMADA DE 30KG/M³. AF\_01/2018 (M3)

Equipamento Custo Horário		FORTE	UNID	COEFICIENTE	PREÇO UNITÁRIO	TOTAL
91693	SERRA CIRCULAR DE BANCADA COM MOTOR ELÉTRICO POTÊNCIA DE 5HP, COM COIFA PARA DISCO 10" - CHI DIURNO. AF_08/2015	SINAPI	CHI	0,70430000	R\$ 25,59	R\$ 18,02
91692	SERRA CIRCULAR DE BANCADA COM MOTOR ELÉTRICO POTÊNCIA DE 5HP, COM COIFA PARA DISCO 10" - CHP DIURNO. AF_08/2015	SINAPI	CHP	0,48770000	R\$ 26,87	R\$ 13,10
90587	VIBRADOR DE IMERSÃO, DIÂMETRO DE PONTEIRA 45MM, MOTOR ELÉTRICO TRIFÁSICO POTÊNCIA DE 2 CV - CHI DIURNO. AF_06/2015	SINAPI	CHI	18,24620000	R\$ 0,49	R\$ 8,94
90586	VIBRADOR DE IMERSÃO, DIÂMETRO DE PONTEIRA 45MM, MOTOR ELÉTRICO TRIFÁSICO POTÊNCIA DE 2 CV - CHP DIURNO. AF_06/2015	SINAPI	CHP	6,63500000	R\$ 1,27	R\$ 8,42
TOTAL Equipamento Custo Horário:						R\$ 48,48

Material		FORTE	UNID	COEFICIENTE	PREÇO UNITÁRIO	TOTAL
00001358	CHAPA/PAINEL DE MADEIRA COMPENSADA RESINADA (MADEIRITE RESINADO ROSA) PARA FORMA DE CONCRETO, DE 2200 x 1100 MM, E = 17 MM	SINAPI	M2	1,94040000	R\$ 60,33	R\$ 117,06
00002692	DESMOLDANTE PROTETOR PARA FORMAS DE MADEIRA, DE BASE OLEOSA EMULSIONADA EM AGUA	SINAPI	L	0,08330000	R\$ 10,02	R\$ 0,83
00020247	PREGO DE AÇO POLIDO COM CABECA 15 X 15 (1 1/4 X 13)	SINAPI	KG	0,43650000	R\$ 23,24	R\$ 10,14
00004517	SARRAFO *2,5 X 7,5* CM EM PINUS, MISTA OU EQUIVALENTE DA REGIAO - BRUTA	SINAPI	M	5,62830000	R\$ 3,94	R\$ 22,17
TOTAL Material:						R\$ 150,20

Mão de Obra com Encargos Complementares		FORTE	UNID	COEFICIENTE	PREÇO UNITÁRIO	TOTAL
88239	AJUDANTE DE CARPINTEIRO COM ENCARGOS COMPLEMENTARES	SINAPI	H	1,19200000	R\$ 21,13	R\$ 25,18
88261	CARPINTEIRO DE ESQUADRIA COM ENCARGOS COMPLEMENTARES	SINAPI	H	5,96000000	R\$ 24,42	R\$ 145,54
88309	PEDREIRO COM ENCARGOS COMPLEMENTARES	SINAPI	H	31,54590000	R\$ 25,49	R\$ 804,10
88316	SERVENTE COM ENCARGOS COMPLEMENTARES	SINAPI	H	31,54590000	R\$ 20,58	R\$ 649,21
TOTAL Mão de Obra com Encargos Complementares:						R\$ 1.624,03

Serviço		FORTE	UNID	COEFICIENTE	PREÇO UNITÁRIO	TOTAL
92767	ARMAÇÃO DE LAJE DE ESTRUTURA CONVENCIONAL DE CONCRETO ARMADO UTILIZANDO AÇO CA-60 DE 4,2 MM - MONTAGEM. AF_06/2022	SINAPI	KG	27,89880000	R\$ 14,65	R\$ 408,71



## RELATÓRIO ANALÍTICO - COMPOSIÇÕES AUXILIARES

<b>OBRA:</b>	REFORMA E AMPLIAÇÃO DA ESCOLA SANTA RITA DE CÁSSIA NO POVOADO JIBOIA NO MUNICÍPIO DE AFONSO CUNHA/MA	<b>DATA :</b> 14/03/2024		<b>BDI :</b> 28,82%		
<b>DESCRIÇÃO:</b>	REFORMA E AMPLIAÇÃO DA ESCOLA SANTA RITA DE CÁSSIA NO POVOADO JIBOIA NO MUNICÍPIO DE AFONSO CUNHA/MA	<b>FONTE</b>	<b>VERSÃO</b>	<b>HORA</b>	<b>MES</b>	<b>REF.</b>
<b>LOCAL:</b>	POVOADO JIBOIA	ORSE	2023/12	112,54%	70,11%	01/2024
<b>CLIENTE:</b>	PREFEITURA MUNICIPAL DE AFONSO CUNHA - MA	SEINFRA	028.1 COM DESONERAÇÃO	84,44%	47,48%	10/2023
		SINAPI	2024/01 COM DESONERAÇÃO	82,97%	46,10%	03/2024
		PRÓPRIA	PRÓPRIA	0,00%	0,00%	

94971	CONCRETO FCK = 25MPA, TRAÇO 1:2,3:2,7 (EM MASSA SECA DE CIMENTO/ AREIA MÉDIA/ BRITA 1) - PREPARO MECÂNICO COM BETONEIRA 600 L. AF_05/2021	SINAPI	M3	1,20000000	R\$ 506,46	R\$ 607,75
					<b>TOTAL Serviço:</b>	R\$ 1.016,46
					<b>VALOR:</b>	<b>R\$ 2.839,17</b>

### 97735 PEÇA RETANGULAR PRÉ-MOLDADA, VOLUME DE CONCRETO DE 30 A 100 LITROS, TAXA DE AÇO APROXIMADA DE 30KG/M³. AF\_01/2018 (M3)

Equipamento Custo Horário		FONTE	UNID	COEFICIENTE	PREÇO UNITÁRIO	TOTAL
91693	SERRA CIRCULAR DE BANCADA COM MOTOR ELÉTRICO POTÊNCIA DE 5HP, COM COIFA PARA DISCO 10" - CHI DIURNO. AF_08/2015	SINAPI	CHI	0,42260000	R\$ 25,59	R\$ 10,81
91692	SERRA CIRCULAR DE BANCADA COM MOTOR ELÉTRICO POTÊNCIA DE 5HP, COM COIFA PARA DISCO 10" - CHP DIURNO. AF_08/2015	SINAPI	CHP	0,31300000	R\$ 26,87	R\$ 8,41
90587	VIBRADOR DE IMERSÃO, DIÂMETRO DE PONTEIRA 45MM, MOTOR ELÉTRICO TRIFÁSICO POTÊNCIA DE 2 CV - CHI DIURNO. AF_06/2015	SINAPI	CHI	13,07150000	R\$ 0,49	R\$ 6,40
90586	VIBRADOR DE IMERSÃO, DIÂMETRO DE PONTEIRA 45MM, MOTOR ELÉTRICO TRIFÁSICO POTÊNCIA DE 2 CV - CHP DIURNO. AF_06/2015	SINAPI	CHP	4,75330000	R\$ 1,27	R\$ 6,03
					<b>TOTAL Equipamento Custo Horário:</b>	R\$ 31,65

Material		FONTE	UNID	COEFICIENTE	PREÇO UNITÁRIO	TOTAL
00001358	CHAPA/PAINEL DE MADEIRA COMPENSADA RESINADA (MADEIRITE RESINADO ROSA) PARA FORMA DE CONCRETO, DE 2200 x 1100 MM, E = 17 MM	SINAPI	M2	1,31120000	R\$ 60,33	R\$ 79,10
00002692	DESMOLDANTE PROTETOR PARA FORMAS DE MADEIRA, DE BASE OLEOSA EMULSIONADA EM AGUA	SINAPI	L	0,05670000	R\$ 10,02	R\$ 0,56
00020247	PREGO DE AÇO POLIDO COM CABECA 15 X 15 (1 1/4 X 13)	SINAPI	KG	0,26190000	R\$ 23,24	R\$ 6,08
00004517	SARRAFO *2,5 X 7,5* CM EM PINUS, MISTA OU EQUIVALENTE DA REGIAO - BRUTA	SINAPI	M	4,47700000	R\$ 3,94	R\$ 17,63
					<b>TOTAL Material:</b>	R\$ 103,37

Mão de Obra com Encargos Complementares		FONTE	UNID	COEFICIENTE	PREÇO UNITÁRIO	TOTAL
88239	AJUDANTE DE CARPINTEIRO COM ENCARGOS COMPLEMENTARES	SINAPI	H	0,73560000	R\$ 21,13	R\$ 15,54
88261	CARPINTEIRO DE ESQUADRIA COM ENCARGOS COMPLEMENTARES	SINAPI	H	3,67800000	R\$ 24,42	R\$ 89,81
88309	PEDREIRO COM ENCARGOS COMPLEMENTARES	SINAPI	H	22,88840000	R\$ 25,49	R\$ 583,42
88316	SERVENTE COM ENCARGOS COMPLEMENTARES	SINAPI	H	22,88840000	R\$ 20,58	R\$ 471,04
					<b>TOTAL Mão de Obra com Encargos Complementares:</b>	R\$ 1.159,81

Serviço		FONTE	UNID	COEFICIENTE	PREÇO UNITÁRIO	TOTAL
92767	ARMAÇÃO DE LAJE DE ESTRUTURA CONVENCIONAL DE CONCRETO ARMADO UTILIZANDO AÇO CA-60 DE 4,2 MM - MONTAGEM. AF_06/2022	SINAPI	KG	28,93690000	R\$ 14,65	R\$ 423,92
94972	CONCRETO FCK = 30MPA, TRAÇO 1:2,1:2,5 (EM MASSA SECA DE CIMENTO/ AREIA MÉDIA/ BRITA 1) - PREPARO MECÂNICO COM BETONEIRA 600 L. AF_05/2021	SINAPI	M3	1,20000000	R\$ 527,90	R\$ 633,48
					<b>TOTAL Serviço:</b>	R\$ 1.057,40
					<b>VALOR:</b>	<b>R\$ 2.352,23</b>

### 88310 PINTOR COM ENCARGOS COMPLEMENTARES (H)

Encargos Complementares		FONTE	UNID	COEFICIENTE	PREÇO UNITÁRIO	TOTAL
00037370	ALIMENTACAO - HORISTA (COLETADO CAIXA - ENCARGOS COMPLEMENTARES)	SINAPI	H	1,00000000	R\$ 4,64	R\$ 4,64





## RELATÓRIO ANALÍTICO - COMPOSIÇÕES AUXILIARES

<b>OBRA:</b>	REFORMA E AMPLIAÇÃO DA ESCOLA SANTA RITA DE CÁSSIA NO POVOADO JIBOIA NO MUNICÍPIO DE AFONSO CUNHA/MA	<b>DATA :</b> 14/03/2024	<b>BDI :</b> 28,82%			
<b>DESCRIÇÃO:</b>	REFORMA E AMPLIAÇÃO DA ESCOLA SANTA RITA DE CÁSSIA NO POVOADO JIBOIA NO MUNICÍPIO DE AFONSO CUNHA/MA	<b>FONTE</b>	<b>VERSÃO</b>	<b>HORA</b>	<b>MES</b>	<b>REF.</b>
<b>LOCAL:</b>	POVOADO JIBOIA	ORSE	2023/12	112,54%	70,11%	01/2024
<b>CLIENTE:</b>	PREFEITURA MUNICIPAL DE AFONSO CUNHA - MA	SEINFRA	028.1 COM DESONERAÇÃO	84,44%	47,48%	10/2023
		SINAPI	2024/01 COM DESONERAÇÃO	82,97%	46,10%	03/2024
		PRÓPRIA	PRÓPRIA	0,00%	0,00%	

00043490	EPI - FAMILIA PINTOR - HORISTA (ENCARGOS COMPLEMENTARES - COLETADO CAIXA)	SINAPI	H	1,00000000	R\$ 1,73	R\$ 1,73
00037372	EXAMES - HORISTA (COLETADO CAIXA - ENCARGOS COMPLEMENTARES)	SINAPI	H	1,00000000	R\$ 1,34	R\$ 1,34
00043466	FERRAMENTAS - FAMILIA PINTOR - HORISTA (ENCARGOS COMPLEMENTARES - COLETADO CAIXA)	SINAPI	H	1,00000000	R\$ 1,97	R\$ 1,97
00037373	SEGURO - HORISTA (COLETADO CAIXA - ENCARGOS COMPLEMENTARES)	SINAPI	H	1,00000000	R\$ 0,01	R\$ 0,01
00037371	TRANSPORTE - HORISTA (COLETADO CAIXA - ENCARGOS COMPLEMENTARES)	SINAPI	H	1,00000000	R\$ 0,63	R\$ 0,63
TOTAL Encargos Complementares:						R\$ 10,32

Mão de Obra		FONTE	UNID	COEFICIENTE	PREÇO UNITÁRIO	TOTAL
00004783	PINTOR (HORISTA)	SINAPI	H	1,00000000	R\$ 17,25	R\$ 17,25
TOTAL Mão de Obra:						R\$ 17,25

Serviço		FONTE	UNID	COEFICIENTE	PREÇO UNITÁRIO	TOTAL
95372	CURSO DE CAPACITAÇÃO PARA PINTOR (ENCARGOS COMPLEMENTARES) - HORISTA	SINAPI	H	1,00000000	R\$ 0,29	R\$ 0,29
TOTAL Serviço:						R\$ 0,29
<b>VALOR:</b>						<b>R\$ 27,86</b>

### 90822 PORTA DE MADEIRA PARA PINTURA, SEMI-OCA (LEVE OU MÉDIA), 80X210CM, ESPESSURA DE 3,5CM, INCLUSO DOBRADIÇAS - FORNECIMENTO E INSTALAÇÃO. AF\_12/2019 (UN)

Material		FONTE	UNID	COEFICIENTE	PREÇO UNITÁRIO	TOTAL
00002432	DOBRADICA EM ACO/FERRO, 3 1/2" X 3", E= 1,9 A 2 MM, COM ANEL, CROMADO OU ZINCADO, TAMP A BOLA, COM PARAFUSOS	SINAPI	UN	3,00000000	R\$ 18,17	R\$ 54,51
00011055	PARAFUSO ROSCA SOBERBA ZINCADO CABECA CHATA FENDA SIMPLES 3,5 X 25 MM (1 ")	SINAPI	UN	19,80000000	R\$ 0,11	R\$ 2,17
00010555	PORTA DE MADEIRA, FOLHA MEDIA (NBR 15930) DE 800 X 2100 MM, DE 35 MM A 40 MM DE ESPESSURA, NUCLEO SEMI-SOLIDO (SARRAFEADO), CAPA LISA EM HDF, ACABAMENTO EM PRIMER PARA PINTURA	SINAPI	UN	1,00000000	R\$ 185,82	R\$ 185,82
TOTAL Material:						R\$ 242,50

Mão de Obra com Encargos Complementares		FONTE	UNID	COEFICIENTE	PREÇO UNITÁRIO	TOTAL
88261	CARPINTEIRO DE ESQUADRIA COM ENCARGOS COMPLEMENTARES	SINAPI	H	1,54600000	R\$ 24,42	R\$ 37,75
88316	SERVENTE COM ENCARGOS COMPLEMENTARES	SINAPI	H	0,77300000	R\$ 20,58	R\$ 15,90
TOTAL Mão de Obra com Encargos Complementares:						R\$ 53,65
<b>VALOR:</b>						<b>R\$ 296,15</b>

### 101624 PREPARO DE FUNDO DE VALA COM LARGURA MAIOR OU IGUAL A 1,5 M E MENOR QUE 2,5 M, COM CAMADA DE BRITA, LANÇAMENTO MECANIZADO. AF\_08/2020 (M3)

Equipamento Custo Horário		FONTE	UNID	COEFICIENTE	PREÇO UNITÁRIO	TOTAL
91534	COMPACTADOR DE SOLOS DE PERCUSSÃO (SOQUETE) COM MOTOR A GASOLINA 4 TEMPOS, POTÊNCIA 4 CV - CHI DIURNO. AF_08/2015	SINAPI	CHI	0,03020000	R\$ 26,43	R\$ 0,79
91533	COMPACTADOR DE SOLOS DE PERCUSSÃO (SOQUETE) COM MOTOR A GASOLINA 4 TEMPOS, POTÊNCIA 4 CV - CHP DIURNO. AF_08/2015	SINAPI	CHP	0,03250000	R\$ 32,74	R\$ 1,06
5679	RETROESCAVADEIRA SOBRE RODAS COM CARREGADEIRA, TRAÇÃO 4X4, POTÊNCIA LÍQ. 88 HP, CAÇAMBA CARREG. CAP. MÍN. 1 M3, CAÇAMBA RETRO CAP. 0,26 M3, PESO OPERACIONAL MÍN. 6.674 KG, PROFUNDIDADE ESCAVAÇÃO MÁX. 4,37 M - CHI DIURNO. AF_06/2014	SINAPI	CHI	0,39720000	R\$ 54,37	R\$ 21,59





## RELATÓRIO ANALÍTICO - COMPOSIÇÕES AUXILIARES

<b>OBRA:</b>	REFORMA E AMPLIAÇÃO DA ESCOLA SANTA RITA DE CÁSSIA NO POVOADO JIBOIA NO MUNICÍPIO DE AFONSO CUNHA/MA	<b>DATA :</b> 14/03/2024		<b>BDI :</b> 28,82%		
<b>DESCRIÇÃO:</b>	REFORMA E AMPLIAÇÃO DA ESCOLA SANTA RITA DE CÁSSIA NO POVOADO JIBOIA NO MUNICÍPIO DE AFONSO CUNHA/MA	<b>FONTE</b>	<b>VERSÃO</b>	<b>HORA</b>	<b>MES</b>	<b>REF.</b>
<b>LOCAL:</b>	POVOADO JIBOIA	ORSE	2023/12	112,54%	70,11%	01/2024
<b>CLIENTE:</b>	PREFEITURA MUNICIPAL DE AFONSO CUNHA - MA	SEINFRA	028.1 COM DESONERAÇÃO	84,44%	47,48%	10/2023
		SINAPI	2024/01 COM DESONERAÇÃO	82,97%	46,10%	03/2024
		PRÓPRIA	PRÓPRIA	0,00%	0,00%	

5678	RETROESCAVADEIRA SOBRE RODAS COM CARREGADEIRA, TRAÇÃO 4X4, POTÊNCIA LIQ. 88 HP, CAÇAMBA CARREG. CAP. MÍN. 1 M3, CAÇAMBA RETRO CAP. 0,26 M3, PESO OPERACIONAL MÍN. 6.674 KG, PROFUNDIDADE ESCAVAÇÃO MÁX. 4,37 M - CHP DIURNO. AF_06/2014	SINAPI	CHP	0,07940000	R\$ 133,85	R\$ 10,62
					TOTAL Equipamento Custo Horário:	R\$ 34,06

Material		FONTE	UNID	COEFICIENTE	PREÇO UNITÁRIO	TOTAL
00004720	PEDRA BRITADA N. 0, OU PEDRISCO (4,8 A 9,5 MM) POSTO PEDREIRA/FORNECEDOR, SEM FRETE	SINAPI	M3	1,10000000	R\$ 98,28	R\$ 108,10
					TOTAL Material:	R\$ 108,10

Mão de Obra com Encargos Complementares		FONTE	UNID	COEFICIENTE	PREÇO UNITÁRIO	TOTAL
88309	PEDREIRO COM ENCARGOS COMPLEMENTARES	SINAPI	H	0,57200000	R\$ 25,49	R\$ 14,58
88316	SERVENTE COM ENCARGOS COMPLEMENTARES	SINAPI	H	0,85790000	R\$ 20,58	R\$ 17,65
					TOTAL Mão de Obra com Encargos Complementares:	R\$ 32,23
					<b>VALOR:</b>	<b>R\$ 174,39</b>

### 101616 PREPARO DE FUNDO DE VALA COM LARGURA MENOR QUE 1,5 M (ACERTO DO SOLO NATURAL). AF\_08/2020 (M2)

Equipamento Custo Horário		FONTE	UNID	COEFICIENTE	PREÇO UNITÁRIO	TOTAL
91534	COMPACTADOR DE SOLOS DE PERCUSSÃO (SOQUETE) COM MOTOR A GASOLINA 4 TEMPOS, POTÊNCIA 4 CV - CHI DIURNO. AF_08/2015	SINAPI	CHI	0,00360000	R\$ 26,43	R\$ 0,09
91533	COMPACTADOR DE SOLOS DE PERCUSSÃO (SOQUETE) COM MOTOR A GASOLINA 4 TEMPOS, POTÊNCIA 4 CV - CHP DIURNO. AF_08/2015	SINAPI	CHP	0,00360000	R\$ 32,74	R\$ 0,11
					TOTAL Equipamento Custo Horário:	R\$ 0,20

Mão de Obra com Encargos Complementares		FONTE	UNID	COEFICIENTE	PREÇO UNITÁRIO	TOTAL
88309	PEDREIRO COM ENCARGOS COMPLEMENTARES	SINAPI	H	0,10200000	R\$ 25,49	R\$ 2,59
88316	SERVENTE COM ENCARGOS COMPLEMENTARES	SINAPI	H	0,15310000	R\$ 20,58	R\$ 3,15
					TOTAL Mão de Obra com Encargos Complementares:	R\$ 5,74
					<b>VALOR:</b>	<b>R\$ 5,94</b>

### 101619 PREPARO DE FUNDO DE VALA COM LARGURA MENOR QUE 1,5 M, COM CAMADA DE BRITA, LANÇAMENTO MANUAL. AF\_08/2020 (M3)

Equipamento Custo Horário		FONTE	UNID	COEFICIENTE	PREÇO UNITÁRIO	TOTAL
91534	COMPACTADOR DE SOLOS DE PERCUSSÃO (SOQUETE) COM MOTOR A GASOLINA 4 TEMPOS, POTÊNCIA 4 CV - CHI DIURNO. AF_08/2015	SINAPI	CHI	0,06660000	R\$ 26,43	R\$ 1,76
91533	COMPACTADOR DE SOLOS DE PERCUSSÃO (SOQUETE) COM MOTOR A GASOLINA 4 TEMPOS, POTÊNCIA 4 CV - CHP DIURNO. AF_08/2015	SINAPI	CHP	0,07180000	R\$ 32,74	R\$ 2,35
					TOTAL Equipamento Custo Horário:	R\$ 4,11

Material		FONTE	UNID	COEFICIENTE	PREÇO UNITÁRIO	TOTAL
00004720	PEDRA BRITADA N. 0, OU PEDRISCO (4,8 A 9,5 MM) POSTO PEDREIRA/FORNECEDOR, SEM FRETE	SINAPI	M3	1,10000000	R\$ 98,28	R\$ 108,10
					TOTAL Material:	R\$ 108,10

Mão de Obra com Encargos Complementares		FONTE	UNID	COEFICIENTE	PREÇO UNITÁRIO	TOTAL
88309	PEDREIRO COM ENCARGOS COMPLEMENTARES	SINAPI	H	2,49380000	R\$ 25,49	R\$ 63,56
88316	SERVENTE COM ENCARGOS COMPLEMENTARES	SINAPI	H	3,74070000	R\$ 20,58	R\$ 76,98
					TOTAL Mão de Obra com Encargos Complementares:	R\$ 140,54



## RELATÓRIO ANALÍTICO - COMPOSIÇÕES AUXILIARES

<b>OBRA:</b>	REFORMA E AMPLIAÇÃO DA ESCOLA SANTA RITA DE CÁSSIA NO POVOADO JIBOIA NO MUNICÍPIO DE AFONSO CUNHA/MA	<b>DATA :</b> 14/03/2024		<b>BDI :</b> 28,82%		
<b>DESCRIÇÃO:</b>	REFORMA E AMPLIAÇÃO DA ESCOLA SANTA RITA DE CÁSSIA NO POVOADO JIBOIA NO MUNICÍPIO DE AFONSO CUNHA/MA	<b>FONTE</b>	<b>VERSÃO</b>	<b>HORA</b>	<b>MES</b>	<b>REF.</b>
<b>LOCAL:</b>	POVOADO JIBOIA	ORSE	2023/12	112,54%	70,11%	01/2024
<b>CLIENTE:</b>	PREFEITURA MUNICIPAL DE AFONSO CUNHA - MA	SEINFRA	028.1 COM DESONERAÇÃO	84,44%	47,48%	10/2023
		SINAPI	2024/01 COM DESONERAÇÃO	82,97%	46,10%	03/2024
		PRÓPRIA	PRÓPRIA	0,00%	0,00%	

**VALOR: R\$ 252,75**

### 5679 RETROESCAVADEIRA SOBRE RODAS COM CARREGADEIRA, TRAÇÃO 4X4, POTÊNCIA LÍQ. 88 HP, CAÇAMBA CARREG. CAP. MÍN. 1 M3, CAÇAMBA RETRO CAP. 0,26 M3, PESO OPERACIONAL MÍN. 6.674 KG, PROFUNDIDADE ESCAVAÇÃO MÁX. 4,37 M - CHI DIURNO. AF\_06/2014 (CHI)

Mão de Obra com Encargos Complementares		FONTE	UNID	COEFICIENTE	PREÇO UNITÁRIO	TOTAL
88294	OPERADOR DE ESCAVADEIRA COM ENCARGOS COMPLEMENTARES	SINAPI	H	1,00000000	R\$ 24,11	R\$ 24,11
TOTAL Mão de Obra com Encargos Complementares:						R\$ 24,11

Serviço		FONTE	UNID	COEFICIENTE	PREÇO UNITÁRIO	TOTAL
88857	RETROESCAVADEIRA SOBRE RODAS COM CARREGADEIRA, TRAÇÃO 4X4, POTÊNCIA LÍQ. 88 HP, CAÇAMBA CARREG. CAP. MÍN. 1 M3, CAÇAMBA RETRO CAP. 0,26 M3, PESO OPERACIONAL MÍN. 6.674 KG, PROFUNDIDADE ESCAVAÇÃO MÁX. 4,37 M - DEPRECIÇÃO. AF_06/2014	SINAPI	H	1,00000000	R\$ 23,94	R\$ 23,94
88858	RETROESCAVADEIRA SOBRE RODAS COM CARREGADEIRA, TRAÇÃO 4X4, POTÊNCIA LÍQ. 88 HP, CAÇAMBA CARREG. CAP. MÍN. 1 M3, CAÇAMBA RETRO CAP. 0,26 M3, PESO OPERACIONAL MÍN. 6.674 KG, PROFUNDIDADE ESCAVAÇÃO MÁX. 4,37 M - JUROS. AF_06/2014	SINAPI	H	1,00000000	R\$ 6,32	R\$ 6,32
TOTAL Serviço:						R\$ 30,26

**VALOR: R\$ 54,37**

### 5678 RETROESCAVADEIRA SOBRE RODAS COM CARREGADEIRA, TRAÇÃO 4X4, POTÊNCIA LÍQ. 88 HP, CAÇAMBA CARREG. CAP. MÍN. 1 M3, CAÇAMBA RETRO CAP. 0,26 M3, PESO OPERACIONAL MÍN. 6.674 KG, PROFUNDIDADE ESCAVAÇÃO MÁX. 4,37 M - CHP DIURNO. AF\_06/2014 (CHP)

Mão de Obra com Encargos Complementares		FONTE	UNID	COEFICIENTE	PREÇO UNITÁRIO	TOTAL
88294	OPERADOR DE ESCAVADEIRA COM ENCARGOS COMPLEMENTARES	SINAPI	H	1,00000000	R\$ 24,11	R\$ 24,11
TOTAL Mão de Obra com Encargos Complementares:						R\$ 24,11

Serviço		FONTE	UNID	COEFICIENTE	PREÇO UNITÁRIO	TOTAL
88857	RETROESCAVADEIRA SOBRE RODAS COM CARREGADEIRA, TRAÇÃO 4X4, POTÊNCIA LÍQ. 88 HP, CAÇAMBA CARREG. CAP. MÍN. 1 M3, CAÇAMBA RETRO CAP. 0,26 M3, PESO OPERACIONAL MÍN. 6.674 KG, PROFUNDIDADE ESCAVAÇÃO MÁX. 4,37 M - DEPRECIÇÃO. AF_06/2014	SINAPI	H	1,00000000	R\$ 23,94	R\$ 23,94
88858	RETROESCAVADEIRA SOBRE RODAS COM CARREGADEIRA, TRAÇÃO 4X4, POTÊNCIA LÍQ. 88 HP, CAÇAMBA CARREG. CAP. MÍN. 1 M3, CAÇAMBA RETRO CAP. 0,26 M3, PESO OPERACIONAL MÍN. 6.674 KG, PROFUNDIDADE ESCAVAÇÃO MÁX. 4,37 M - JUROS. AF_06/2014	SINAPI	H	1,00000000	R\$ 6,32	R\$ 6,32
5664	RETROESCAVADEIRA SOBRE RODAS COM CARREGADEIRA, TRAÇÃO 4X4, POTÊNCIA LÍQ. 88 HP, CAÇAMBA CARREG. CAP. MÍN. 1 M3, CAÇAMBA RETRO CAP. 0,26 M3, PESO OPERACIONAL MÍN. 6.674 KG, PROFUNDIDADE ESCAVAÇÃO MÁX. 4,37 M - MANUTENÇÃO. AF_06/2014	SINAPI	H	1,00000000	R\$ 29,93	R\$ 29,93
53786	RETROESCAVADEIRA SOBRE RODAS COM CARREGADEIRA, TRAÇÃO 4X4, POTÊNCIA LÍQ. 88 HP, CAÇAMBA CARREG. CAP. MÍN. 1 M3, CAÇAMBA RETRO CAP. 0,26 M3, PESO OPERACIONAL MÍN. 6.674 KG, PROFUNDIDADE ESCAVAÇÃO MÁX. 4,37 M - MATERIAIS NA OPERAÇÃO. AF_06/2014	SINAPI	H	1,00000000	R\$ 49,55	R\$ 49,55
TOTAL Serviço:						R\$ 109,74

**VALOR: R\$ 133,85**

### 88857 RETROESCAVADEIRA SOBRE RODAS COM CARREGADEIRA, TRAÇÃO 4X4, POTÊNCIA LÍQ. 88 HP, CAÇAMBA CARREG. CAP. MÍN. 1 M3, CAÇAMBA RETRO CAP. 0,26 M3, PESO OPERACIONAL MÍN. 6.674 KG, PROFUNDIDADE ESCAVAÇÃO MÁX. 4,37 M - DEPRECIÇÃO. AF\_06/2014 (H)

Equipamento		FONTE	UNID	COEFICIENTE	PREÇO UNITÁRIO	TOTAL
-------------	--	-------	------	-------------	----------------	-------



## RELATÓRIO ANALÍTICO - COMPOSIÇÕES AUXILIARES

<b>OBRA:</b>	REFORMA E AMPLIAÇÃO DA ESCOLA SANTA RITA DE CÁSSIA NO POVOADO JIBOIA NO MUNICÍPIO DE AFONSO CUNHA/MA	<b>DATA :</b> 14/03/2024	<b>BDI :</b> 28,82%			
<b>DESCRIÇÃO:</b>	REFORMA E AMPLIAÇÃO DA ESCOLA SANTA RITA DE CÁSSIA NO POVOADO JIBOIA NO MUNICÍPIO DE AFONSO CUNHA/MA	<b>FONTE</b>	<b>VERSÃO</b>	<b>HORA</b>	<b>MES</b>	<b>REF.</b>
<b>LOCAL:</b>	POVOADO JIBOIA	ORSE	2023/12	112,54%	70,11%	01/2024
<b>CLIENTE:</b>	PREFEITURA MUNICIPAL DE AFONSO CUNHA - MA	SEINFRA	028.1 COM DESONERAÇÃO	84,44%	47,48%	10/2023
		SINAPI	2024/01 COM DESONERAÇÃO	82,97%	46,10%	03/2024
		PRÓPRIA	PRÓPRIA	0,00%	0,00%	

00036531	RETROESCAVADEIRA SOBRE RODAS COM CARREGADEIRA, TRACAO 4 X 4, POTENCIA LIQUIDA 88 HP, PESO OPERACIONAL MINIMO DE 6674 KG, CAPACIDADE DA CARREGADEIRA DE 1,00 M3 E DA RETROESCAVADEIRA MINIMA DE 0,26 M3, PROFUNDIDADE DE ESCAVACAO MAXIMA DE 4,37 M	SINAPI	UN	0,00005600	R\$ 427.591,43	R\$ 23,94
TOTAL Equipamento:						R\$ 23,94
<b>VALOR:</b>						<b>R\$ 23,94</b>

### 88858 RETROESCAVADEIRA SOBRE RODAS COM CARREGADEIRA, TRAÇÃO 4X4, POTÊNCIA LÍQ. 88 HP, CAÇAMBA CARREG. CAP. MÍN. 1 M3, CAÇAMBA RETRO CAP. 0,26 M3, PESO OPERACIONAL MÍN. 6.674 KG, PROFUNDIDADE ESCAVAÇÃO MÁX. 4,37 M - JUROS. AF\_06/2014 (H)

Equipamento	FONTE	UNID	COEFICIENTE	PREÇO UNITÁRIO	TOTAL	
00036531	RETROESCAVADEIRA SOBRE RODAS COM CARREGADEIRA, TRACAO 4 X 4, POTENCIA LIQUIDA 88 HP, PESO OPERACIONAL MINIMO DE 6674 KG, CAPACIDADE DA CARREGADEIRA DE 1,00 M3 E DA RETROESCAVADEIRA MINIMA DE 0,26 M3, PROFUNDIDADE DE ESCAVACAO MAXIMA DE 4,37 M	SINAPI	UN	0,00001480	R\$ 427.591,43	R\$ 6,32
TOTAL Equipamento:						R\$ 6,32
<b>VALOR:</b>						<b>R\$ 6,32</b>

### 5664 RETROESCAVADEIRA SOBRE RODAS COM CARREGADEIRA, TRAÇÃO 4X4, POTÊNCIA LÍQ. 88 HP, CAÇAMBA CARREG. CAP. MÍN. 1 M3, CAÇAMBA RETRO CAP. 0,26 M3, PESO OPERACIONAL MÍN. 6.674 KG, PROFUNDIDADE ESCAVAÇÃO MÁX. 4,37 M - MANUTENÇÃO. AF\_06/2014 (H)

Equipamento	FONTE	UNID	COEFICIENTE	PREÇO UNITÁRIO	TOTAL	
00036531	RETROESCAVADEIRA SOBRE RODAS COM CARREGADEIRA, TRACAO 4 X 4, POTENCIA LIQUIDA 88 HP, PESO OPERACIONAL MINIMO DE 6674 KG, CAPACIDADE DA CARREGADEIRA DE 1,00 M3 E DA RETROESCAVADEIRA MINIMA DE 0,26 M3, PROFUNDIDADE DE ESCAVACAO MAXIMA DE 4,37 M	SINAPI	UN	0,00007000	R\$ 427.591,43	R\$ 29,93
TOTAL Equipamento:						R\$ 29,93
<b>VALOR:</b>						<b>R\$ 29,93</b>

### 53786 RETROESCAVADEIRA SOBRE RODAS COM CARREGADEIRA, TRAÇÃO 4X4, POTÊNCIA LÍQ. 88 HP, CAÇAMBA CARREG. CAP. MÍN. 1 M3, CAÇAMBA RETRO CAP. 0,26 M3, PESO OPERACIONAL MÍN. 6.674 KG, PROFUNDIDADE ESCAVAÇÃO MÁX. 4,37 M - MATERIAIS NA OPERAÇÃO. AF\_06/2014 (H)

Material	FONTE	UNID	COEFICIENTE	PREÇO UNITÁRIO	TOTAL	
00004221	OLEO DIESEL COMBUSTIVEL COMUM METROPOLITANO S-10 OU S-500	SINAPI	L	8,53000000	R\$ 5,81	R\$ 49,55
TOTAL Material:						R\$ 49,55
<b>VALOR:</b>						<b>R\$ 49,55</b>

### 87267 REVESTIMENTO CERÂMICO PARA PAREDES INTERNAS COM PLACAS TIPO ESMALTADA EXTRA DE DIMENSÕES 20X20 CM APLICADAS A MEIA ALTURA DAS PAREDES. AF\_02/2023\_PE (M2)

Material	FONTE	UNID	COEFICIENTE	PREÇO UNITÁRIO	TOTAL	
00001381	ARGAMASSA COLANTE AC I PARA CERAMICAS	SINAPI	KG	4,91000000	R\$ 1,11	R\$ 5,45
00034357	REJUNTE CIMENTICIO, QUALQUER COR	SINAPI	KG	0,42200000	R\$ 6,51	R\$ 2,74
00000536	REVESTIMENTO EM CERAMICA ESMALTADA EXTRA, PEI MENOR OU IGUAL A 3, FORMATO MENOR OU IGUAL A 2025 CM2	SINAPI	M2	1,06180000	R\$ 38,29	R\$ 40,65
TOTAL Material:						R\$ 48,84

Mão de Obra com Encargos Complementares	FONTE	UNID	COEFICIENTE	PREÇO UNITÁRIO	TOTAL	
88256	AZULEJISTA OU LADRILHISTA COM ENCARGOS COMPLEMENTARES	SINAPI	H	0,67940000	R\$ 25,36	R\$ 17,22
88316	SERVENTE COM ENCARGOS COMPLEMENTARES	SINAPI	H	0,30890000	R\$ 20,58	R\$ 6,35
TOTAL Mão de Obra com Encargos Complementares:						R\$ 23,57



## RELATÓRIO ANALÍTICO - COMPOSIÇÕES AUXILIARES

<b>OBRA:</b>	REFORMA E AMPLIAÇÃO DA ESCOLA SANTA RITA DE CÁSSIA NO POVOADO JIBOIA NO MUNICÍPIO DE AFONSO CUNHA/MA	<b>DATA :</b> 14/03/2024	<b>BDI :</b> 28,82%			
<b>DESCRIÇÃO:</b>	REFORMA E AMPLIAÇÃO DA ESCOLA SANTA RITA DE CÁSSIA NO POVOADO JIBOIA NO MUNICÍPIO DE AFONSO CUNHA/MA	<b>FONTE</b>	<b>VERSÃO</b>	<b>HORA</b>	<b>MES</b>	<b>REF.</b>
<b>LOCAL:</b>	POVOADO JIBOIA	ORSE	2023/12	112,54%	70,11%	01/2024
<b>CLIENTE:</b>	PREFEITURA MUNICIPAL DE AFONSO CUNHA - MA	SEINFRA	028.1 COM DESONERAÇÃO	84,44%	47,48%	10/2023
		SINAPI	2024/01 COM DESONERAÇÃO	82,97%	46,10%	03/2024
		PRÓPRIA	PRÓPRIA	0,00%	0,00%	

**VALOR:** **R\$ 72,41**

### 87265 REVESTIMENTO CERÂMICO PARA PAREDES INTERNAS COM PLACAS TIPO ESMALTADA EXTRA DE DIMENSÕES 20X20 CM APLICADAS NA ALTURA INTEIRA DAS PAREDES. AF\_02/2023\_PE (M2)

Material		FONTE	UNID	COEFICIENTE	PREÇO UNITÁRIO	TOTAL
00001381	ARGAMASSA COLANTE AC I PARA CERAMICAS	SINAPI	KG	4,91000000	R\$ 1,11	R\$ 5,45
00034357	REJUNTE CIMENTICIO, QUALQUER COR	SINAPI	KG	0,42200000	R\$ 6,51	R\$ 2,74
00000536	REVESTIMENTO EM CERAMICA ESMALTADA EXTRA, PEI MENOR OU IGUAL A 3, FORMATO MENOR OU IGUAL A 2025 CM2	SINAPI	M2	1,05530000	R\$ 38,29	R\$ 40,40
TOTAL Material:						R\$ 48,59

Mão de Obra com Encargos Complementares		FONTE	UNID	COEFICIENTE	PREÇO UNITÁRIO	TOTAL
88256	AZULEJISTA OU LADRILHISTA COM ENCARGOS COMPLEMENTARES	SINAPI	H	0,53410000	R\$ 25,36	R\$ 13,54
88316	SERVENTE COM ENCARGOS COMPLEMENTARES	SINAPI	H	0,26860000	R\$ 20,58	R\$ 5,52
TOTAL Mão de Obra com Encargos Complementares:						R\$ 19,06

**VALOR:** **R\$ 67,65**

### 91693 SERRA CIRCULAR DE BANCADA COM MOTOR ELÉTRICO POTÊNCIA DE 5HP, COM COIFA PARA DISCO 10" - CHI DIURNO. AF\_08/2015 (CHI)

Mão de Obra com Encargos Complementares		FONTE	UNID	COEFICIENTE	PREÇO UNITÁRIO	TOTAL
88297	OPERADOR DE MÁQUINAS E EQUIPAMENTOS COM ENCARGOS COMPLEMENTARES	SINAPI	H	1,00000000	R\$ 25,48	R\$ 25,48
TOTAL Mão de Obra com Encargos Complementares:						R\$ 25,48

Serviço		FONTE	UNID	COEFICIENTE	PREÇO UNITÁRIO	TOTAL
91688	SERRA CIRCULAR DE BANCADA COM MOTOR ELÉTRICO POTÊNCIA DE 5HP, COM COIFA PARA DISCO 10" - DEPRECIÇÃO. AF_08/2015	SINAPI	H	1,00000000	R\$ 0,09	R\$ 0,09
91689	SERRA CIRCULAR DE BANCADA COM MOTOR ELÉTRICO POTÊNCIA DE 5HP, COM COIFA PARA DISCO 10" - JUROS. AF_08/2015	SINAPI	H	1,00000000	R\$ 0,02	R\$ 0,02
TOTAL Serviço:						R\$ 0,11

**VALOR:** **R\$ 25,59**

### 91692 SERRA CIRCULAR DE BANCADA COM MOTOR ELÉTRICO POTÊNCIA DE 5HP, COM COIFA PARA DISCO 10" - CHP DIURNO. AF\_08/2015 (CHP)

Mão de Obra com Encargos Complementares		FONTE	UNID	COEFICIENTE	PREÇO UNITÁRIO	TOTAL
88297	OPERADOR DE MÁQUINAS E EQUIPAMENTOS COM ENCARGOS COMPLEMENTARES	SINAPI	H	1,00000000	R\$ 25,48	R\$ 25,48
TOTAL Mão de Obra com Encargos Complementares:						R\$ 25,48

Serviço		FONTE	UNID	COEFICIENTE	PREÇO UNITÁRIO	TOTAL
91688	SERRA CIRCULAR DE BANCADA COM MOTOR ELÉTRICO POTÊNCIA DE 5HP, COM COIFA PARA DISCO 10" - DEPRECIÇÃO. AF_08/2015	SINAPI	H	1,00000000	R\$ 0,09	R\$ 0,09
91689	SERRA CIRCULAR DE BANCADA COM MOTOR ELÉTRICO POTÊNCIA DE 5HP, COM COIFA PARA DISCO 10" - JUROS. AF_08/2015	SINAPI	H	1,00000000	R\$ 0,02	R\$ 0,02
91690	SERRA CIRCULAR DE BANCADA COM MOTOR ELÉTRICO POTÊNCIA DE 5HP, COM COIFA PARA DISCO 10" - MANUTENÇÃO. AF_08/2015	SINAPI	H	1,00000000	R\$ 0,06	R\$ 0,06
91691	SERRA CIRCULAR DE BANCADA COM MOTOR ELÉTRICO POTÊNCIA DE 5HP, COM COIFA PARA DISCO 10" - MATERIAIS NA OPERAÇÃO. AF_08/2015	SINAPI	H	1,00000000	R\$ 1,22	R\$ 1,22



## RELATÓRIO ANALÍTICO - COMPOSIÇÕES AUXILIARES

<b>OBRA:</b>	REFORMA E AMPLIAÇÃO DA ESCOLA SANTA RITA DE CÁSSIA NO POVOADO JIBOIA NO MUNICÍPIO DE AFONSO CUNHA/MA	<b>DATA :</b> 14/03/2024	<b>BDI :</b> 28,82%			
<b>DESCRIÇÃO:</b>	REFORMA E AMPLIAÇÃO DA ESCOLA SANTA RITA DE CÁSSIA NO POVOADO JIBOIA NO MUNICÍPIO DE AFONSO CUNHA/MA	<b>FONTE</b>	<b>VERSÃO</b>	<b>HORA</b>	<b>MES</b>	<b>REF.</b>
<b>LOCAL:</b>	POVOADO JIBOIA	ORSE	2023/12	112,54%	70,11%	01/2024
<b>CLIENTE:</b>	PREFEITURA MUNICIPAL DE AFONSO CUNHA - MA	SEINFRA	028.1 COM DESONERAÇÃO	84,44%	47,48%	10/2023
		SINAPI	2024/01 COM DESONERAÇÃO	82,97%	46,10%	03/2024
		PRÓPRIA	PRÓPRIA	0,00%	0,00%	

TOTAL Serviço:	R\$ 1,39
<b>VALOR:</b>	<b>R\$ 26,87</b>

### 91688 SERRA CIRCULAR DE BANCADA COM MOTOR ELÉTRICO POTÊNCIA DE 5HP, COM COIFA PARA DISCO 10" - DEPRECIÇÃO. AF\_08/2015 (H)

Equipamento	FONTE	UNID	COEFICIENTE	PREÇO UNITÁRIO	TOTAL
00014618 SERRA CIRCULAR DE BANCADA COM MOTOR ELETRICO, POTENCIA DE *1600* W, PARA DISCO DE DIAMETRO DE 10" (250 MM)	SINAPI	UN	0,00007200	R\$ 1.376,67	R\$ 0,09
TOTAL Equipamento:					R\$ 0,09
<b>VALOR:</b>					<b>R\$ 0,09</b>

### 91689 SERRA CIRCULAR DE BANCADA COM MOTOR ELÉTRICO POTÊNCIA DE 5HP, COM COIFA PARA DISCO 10" - JUROS. AF\_08/2015 (H)

Equipamento	FONTE	UNID	COEFICIENTE	PREÇO UNITÁRIO	TOTAL
00014618 SERRA CIRCULAR DE BANCADA COM MOTOR ELETRICO, POTENCIA DE *1600* W, PARA DISCO DE DIAMETRO DE 10" (250 MM)	SINAPI	UN	0,00001480	R\$ 1.376,67	R\$ 0,02
TOTAL Equipamento:					R\$ 0,02
<b>VALOR:</b>					<b>R\$ 0,02</b>

### 91690 SERRA CIRCULAR DE BANCADA COM MOTOR ELÉTRICO POTÊNCIA DE 5HP, COM COIFA PARA DISCO 10" - MANUTENÇÃO. AF\_08/2015 (H)

Equipamento	FONTE	UNID	COEFICIENTE	PREÇO UNITÁRIO	TOTAL
00014618 SERRA CIRCULAR DE BANCADA COM MOTOR ELETRICO, POTENCIA DE *1600* W, PARA DISCO DE DIAMETRO DE 10" (250 MM)	SINAPI	UN	0,00005000	R\$ 1.376,67	R\$ 0,06
TOTAL Equipamento:					R\$ 0,06
<b>VALOR:</b>					<b>R\$ 0,06</b>

### 91691 SERRA CIRCULAR DE BANCADA COM MOTOR ELÉTRICO POTÊNCIA DE 5HP, COM COIFA PARA DISCO 10" - MATERIAIS NA OPERAÇÃO. AF\_08/2015 (H)

Especiais	FONTE	UNID	COEFICIENTE	PREÇO UNITÁRIO	TOTAL
00002705 ENERGIA ELETRICA ATE 2000 KWH INDUSTRIAL, SEM DEMANDA	SINAPI	KWH	1,36000000	R\$ 0,90	R\$ 1,22
TOTAL Especiais:					R\$ 1,22
<b>VALOR:</b>					<b>R\$ 1,22</b>

### 88316 SERVENTE COM ENCARGOS COMPLEMENTARES (H)

Encargos Complementares	FONTE	UNID	COEFICIENTE	PREÇO UNITÁRIO	TOTAL
00037370 ALIMENTACAO - HORISTA (COLETADO CAIXA - ENCARGOS COMPLEMENTARES)	SINAPI	H	1,00000000	R\$ 4,64	R\$ 4,64
00043491 EPI - FAMILIA SERVENTE - HORISTA (ENCARGOS COMPLEMENTARES - COLETADO CAIXA)	SINAPI	H	1,00000000	R\$ 1,33	R\$ 1,33
00037372 EXAMES - HORISTA (COLETADO CAIXA - ENCARGOS COMPLEMENTARES)	SINAPI	H	1,00000000	R\$ 1,34	R\$ 1,34
00043467 FERRAMENTAS - FAMILIA SERVENTE - HORISTA (ENCARGOS COMPLEMENTARES - COLETADO CAIXA)	SINAPI	H	1,00000000	R\$ 0,61	R\$ 0,61
00037373 SEGURO - HORISTA (COLETADO CAIXA - ENCARGOS COMPLEMENTARES)	SINAPI	H	1,00000000	R\$ 0,01	R\$ 0,01
00037371 TRANSPORTE - HORISTA (COLETADO CAIXA - ENCARGOS COMPLEMENTARES)	SINAPI	H	1,00000000	R\$ 0,63	R\$ 0,63



## RELATÓRIO ANALÍTICO - COMPOSIÇÕES AUXILIARES

<b>OBRA:</b>	REFORMA E AMPLIAÇÃO DA ESCOLA SANTA RITA DE CÁSSIA NO POVOADO JIBOIA NO MUNICÍPIO DE AFONSO CUNHA/MA	<b>DATA :</b> 14/03/2024	<b>BDI :</b> 28,82%			
<b>DESCRIÇÃO:</b>	REFORMA E AMPLIAÇÃO DA ESCOLA SANTA RITA DE CÁSSIA NO POVOADO JIBOIA NO MUNICÍPIO DE AFONSO CUNHA/MA	<b>FONTE</b>	<b>VERSÃO</b>	<b>HORA</b>	<b>MES</b>	<b>REF.</b>
<b>LOCAL:</b>	POVOADO JIBOIA	ORSE	2023/12	112,54%	70,11%	01/2024
<b>CLIENTE:</b>	PREFEITURA MUNICIPAL DE AFONSO CUNHA - MA	SEINFRA	028.1 COM DESONERAÇÃO	84,44%	47,48%	10/2023
		SINAPI	2024/01 COM DESONERAÇÃO	82,97%	46,10%	03/2024
		PRÓPRIA	PRÓPRIA	0,00%	0,00%	

TOTAL Encargos Complementares: R\$ 8,56

Mão de Obra	FONTE	UNID	COEFICIENTE	PREÇO UNITÁRIO	TOTAL	
00006111	SERVENTE DE OBRAS (HORISTA)	SINAPI	H	1,00000000	R\$ 11,74	R\$ 11,74
TOTAL Mão de Obra:					R\$ 11,74	

Serviço	FONTE	UNID	COEFICIENTE	PREÇO UNITÁRIO	TOTAL	
95378	CURSO DE CAPACITAÇÃO PARA SERVENTE (ENCARGOS COMPLEMENTARES) - HORISTA	SINAPI	H	1,00000000	R\$ 0,28	R\$ 0,28
TOTAL Serviço:					R\$ 0,28	

**VALOR: R\$ 20,58**

### 86883 SIFÃO DO TIPO FLEXÍVEL EM PVC 1 X 1.1/2 - FORNECIMENTO E INSTALAÇÃO. AF\_01/2020 (UN)

Material	FONTE	UNID	COEFICIENTE	PREÇO UNITÁRIO	TOTAL	
00003146	FITA VEDA ROSCA EM ROLOS DE 18 MM X 10 M (L X C)	SINAPI	UN	0,03320000	R\$ 4,05	R\$ 0,13
00044945	SIFAO / TUBO SINFONADO EXTENSIVEL/SANFONADO, UNIVERSAL/SIMPLES, ENTRE *50 A 70* CM, DE PLASTICO BRANCO	SINAPI	UN	1,00000000	R\$ 8,95	R\$ 8,95
TOTAL Material:					R\$ 9,08	

Mão de Obra com Encargos Complementares	FONTE	UNID	COEFICIENTE	PREÇO UNITÁRIO	TOTAL	
88267	ENCANADOR OU BOMBEIRO HIDRÁULICO COM ENCARGOS COMPLEMENTARES	SINAPI	H	0,08450000	R\$ 24,73	R\$ 2,08
88316	SERVENTE COM ENCARGOS COMPLEMENTARES	SINAPI	H	0,02660000	R\$ 20,58	R\$ 0,54
TOTAL Mão de Obra com Encargos Complementares:					R\$ 2,62	
<b>VALOR: R\$ 11,70</b>						

### 91946 SUPORTE PARAFUSADO COM PLACA DE ENCAIXE 4" X 2" MÉDIO (1,30 M DO PISO) PARA PONTO ELÉTRICO - FORNECIMENTO E INSTALAÇÃO. AF\_03/2023 (UN)

Material	FONTE	UNID	COEFICIENTE	PREÇO UNITÁRIO	TOTAL	
00038094	ESPELHO / PLACA DE 3 POSTOS 4" X 2", PARA INSTALACAO DE TOMADAS E INTERRUPTORES	SINAPI	UN	1,00000000	R\$ 3,17	R\$ 3,17
00038099	SUPORTE DE FIXACAO PARA ESPELHO / PLACA 4" X 2", PARA 3 MODULOS, PARA INSTALACAO DE TOMADAS E INTERRUPTORES (SOMENTE SUPORTE)	SINAPI	UN	1,00000000	R\$ 1,64	R\$ 1,64
TOTAL Material:					R\$ 4,81	

Mão de Obra com Encargos Complementares	FONTE	UNID	COEFICIENTE	PREÇO UNITÁRIO	TOTAL	
88247	AUXILIAR DE ELETRICISTA COM ENCARGOS COMPLEMENTARES	SINAPI	H	0,12800000	R\$ 21,58	R\$ 2,76
88264	ELETRICISTA COM ENCARGOS COMPLEMENTARES	SINAPI	H	0,12800000	R\$ 27,53	R\$ 3,52
TOTAL Mão de Obra com Encargos Complementares:					R\$ 6,28	
<b>VALOR: R\$ 11,09</b>						

### 88323 TELHADISTA COM ENCARGOS COMPLEMENTARES (H)

Encargos Complementares	FONTE	UNID	COEFICIENTE	PREÇO UNITÁRIO	TOTAL	
00037370	ALIMENTACAO - HORISTA (COLETADO CAIXA - ENCARGOS COMPLEMENTARES)	SINAPI	H	1,00000000	R\$ 4,64	R\$ 4,64
00043483	EPI - FAMILIA CARPINTEIRO DE FORMAS - HORISTA (ENCARGOS COMPLEMENTARES - COLETADO CAIXA)	SINAPI	H	1,00000000	R\$ 1,43	R\$ 1,43
00037372	EXAMES - HORISTA (COLETADO CAIXA - ENCARGOS COMPLEMENTARES)	SINAPI	H	1,00000000	R\$ 1,34	R\$ 1,34





## RELATÓRIO ANALÍTICO - COMPOSIÇÕES AUXILIARES

<b>OBRA:</b>	REFORMA E AMPLIAÇÃO DA ESCOLA SANTA RITA DE CÁSSIA NO POVOADO JIBOIA NO MUNICÍPIO DE AFONSO CUNHA/MA	<b>DATA :</b> 14/03/2024	<b>BDI :</b> 28,82%			
<b>DESCRIÇÃO:</b>	REFORMA E AMPLIAÇÃO DA ESCOLA SANTA RITA DE CÁSSIA NO POVOADO JIBOIA NO MUNICÍPIO DE AFONSO CUNHA/MA	<b>FONTE</b>	<b>VERSÃO</b>	<b>HORA</b>	<b>MES</b>	<b>REF.</b>
<b>LOCAL:</b>	POVOADO JIBOIA	ORSE	2023/12	112,54%	70,11%	01/2024
<b>CLIENTE:</b>	PREFEITURA MUNICIPAL DE AFONSO CUNHA - MA	SEINFRA	028.1 COM DESONERAÇÃO	84,44%	47,48%	10/2023
		SINAPI	2024/01 COM DESONERAÇÃO	82,97%	46,10%	03/2024
		PRÓPRIA	PRÓPRIA	0,00%	0,00%	

00043459	FERRAMENTAS - FAMILIA CARPINTEIRO DE FORMAS - HORISTA (ENCARGOS COMPLEMENTARES - COLETADO CAIXA)	SINAPI	H	1,00000000	R\$ 0,49	R\$ 0,49
00037373	SEGURO - HORISTA (COLETADO CAIXA - ENCARGOS COMPLEMENTARES)	SINAPI	H	1,00000000	R\$ 0,01	R\$ 0,01
00037371	TRANSPORTE - HORISTA (COLETADO CAIXA - ENCARGOS COMPLEMENTARES)	SINAPI	H	1,00000000	R\$ 0,63	R\$ 0,63
					<b>TOTAL Encargos Complementares:</b>	<b>R\$ 8,54</b>

Mão de Obra		FONTE	UNID	COEFICIENTE	PREÇO UNITÁRIO	TOTAL
00012869	TELHADOR (HORISTA)	SINAPI	H	1,00000000	R\$ 16,21	R\$ 16,21
					<b>TOTAL Mão de Obra:</b>	<b>R\$ 16,21</b>

Serviço		FONTE	UNID	COEFICIENTE	PREÇO UNITÁRIO	TOTAL
95385	CURSO DE CAPACITAÇÃO PARA TELHADISTA (ENCARGOS COMPLEMENTARES) - HORISTA	SINAPI	H	1,00000000	R\$ 0,21	R\$ 0,21
					<b>TOTAL Serviço:</b>	<b>R\$ 0,21</b>
					<b>VALOR:</b>	<b>R\$ 24,96</b>

### 91991 TOMADA ALTA DE EMBUTIR (1 MÓDULO), 2P+T 20 A, SEM SUPORTE E SEM PLACA - FORNECIMENTO E INSTALAÇÃO. AF\_03/2023 (UN)

Material		FONTE	UNID	COEFICIENTE	PREÇO UNITÁRIO	TOTAL
00038102	TOMADA 2P+T 20A, 250V (APENAS MODULO)	SINAPI	UN	1,00000000	R\$ 10,89	R\$ 10,89
					<b>TOTAL Material:</b>	<b>R\$ 10,89</b>

Mão de Obra com Encargos Complementares		FONTE	UNID	COEFICIENTE	PREÇO UNITÁRIO	TOTAL
88247	AUXILIAR DE ELETRICISTA COM ENCARGOS COMPLEMENTARES	SINAPI	H	0,51100000	R\$ 21,58	R\$ 11,02
88264	ELETRICISTA COM ENCARGOS COMPLEMENTARES	SINAPI	H	0,51100000	R\$ 27,53	R\$ 14,06
					<b>TOTAL Mão de Obra com Encargos Complementares:</b>	<b>R\$ 25,08</b>
					<b>VALOR:</b>	<b>R\$ 35,97</b>

### 92006 TOMADA BAIXA DE EMBUTIR (2 MÓDULOS), 2P+T 10 A, SEM SUPORTE E SEM PLACA - FORNECIMENTO E INSTALAÇÃO. AF\_03/2023 (UN)

Material		FONTE	UNID	COEFICIENTE	PREÇO UNITÁRIO	TOTAL
00038101	TOMADA 2P+T 10A, 250V (APENAS MODULO)	SINAPI	UN	2,00000000	R\$ 8,51	R\$ 17,02
					<b>TOTAL Material:</b>	<b>R\$ 17,02</b>

Mão de Obra com Encargos Complementares		FONTE	UNID	COEFICIENTE	PREÇO UNITÁRIO	TOTAL
88247	AUXILIAR DE ELETRICISTA COM ENCARGOS COMPLEMENTARES	SINAPI	H	0,42100000	R\$ 21,58	R\$ 9,08
88264	ELETRICISTA COM ENCARGOS COMPLEMENTARES	SINAPI	H	0,42100000	R\$ 27,53	R\$ 11,59
					<b>TOTAL Mão de Obra com Encargos Complementares:</b>	<b>R\$ 20,67</b>
					<b>VALOR:</b>	<b>R\$ 37,69</b>

### 91994 TOMADA MÉDIA DE EMBUTIR (1 MÓDULO), 2P+T 10 A, SEM SUPORTE E SEM PLACA - FORNECIMENTO E INSTALAÇÃO. AF\_03/2023 (UN)

Material		FONTE	UNID	COEFICIENTE	PREÇO UNITÁRIO	TOTAL
00038101	TOMADA 2P+T 10A, 250V (APENAS MODULO)	SINAPI	UN	1,00000000	R\$ 8,51	R\$ 8,51
					<b>TOTAL Material:</b>	<b>R\$ 8,51</b>

Mão de Obra com Encargos Complementares		FONTE	UNID	COEFICIENTE	PREÇO UNITÁRIO	TOTAL
88247	AUXILIAR DE ELETRICISTA COM ENCARGOS COMPLEMENTARES	SINAPI	H	0,31700000	R\$ 21,58	R\$ 6,84
88264	ELETRICISTA COM ENCARGOS COMPLEMENTARES	SINAPI	H	0,31700000	R\$ 27,53	R\$ 8,72





## RELATÓRIO ANALÍTICO - COMPOSIÇÕES AUXILIARES

<b>OBRA:</b>	REFORMA E AMPLIAÇÃO DA ESCOLA SANTA RITA DE CÁSSIA NO POVOADO JIBOIA NO MUNICÍPIO DE AFONSO CUNHA/MA	<b>DATA :</b> 14/03/2024	<b>BDI :</b> 28,82%			
<b>DESCRIÇÃO:</b>	REFORMA E AMPLIAÇÃO DA ESCOLA SANTA RITA DE CÁSSIA NO POVOADO JIBOIA NO MUNICÍPIO DE AFONSO CUNHA/MA	<b>FORTE</b>	<b>VERSÃO</b>	<b>HORA</b>	<b>MES</b>	<b>REF.</b>
<b>LOCAL:</b>	POVOADO JIBOIA	ORSE	2023/12	112,54%	70,11%	01/2024
<b>CLIENTE:</b>	PREFEITURA MUNICIPAL DE AFONSO CUNHA - MA	SEINFRA	028.1 COM DESONERAÇÃO	84,44%	47,48%	10/2023
		SINAPI	2024/01 COM DESONERAÇÃO	82,97%	46,10%	03/2024
		PRÓPRIA	PRÓPRIA	0,00%	0,00%	

TOTAL Mão de Obra com Encargos Complementares:	R\$ 15,56
<b>VALOR:</b>	<b>R\$ 24,07</b>

### 92002 TOMADA MÉDIA DE EMBUTIR (2 MÓDULOS), 2P+T 10 A, SEM SUPORTE E SEM PLACA - FORNECIMENTO E INSTALAÇÃO. AF\_03/2023 (UN)

Material	FORTE	UNID	COEFICIENTE	PREÇO UNITÁRIO	TOTAL
00038101 TOMADA 2P+T 10A, 250V (APENAS MODULO)	SINAPI	UN	2,00000000	R\$ 8,51	R\$ 17,02
TOTAL Material:					R\$ 17,02

Mão de Obra com Encargos Complementares	FORTE	UNID	COEFICIENTE	PREÇO UNITÁRIO	TOTAL
88247 AUXILIAR DE ELETRICISTA COM ENCARGOS COMPLEMENTARES	SINAPI	H	0,57200000	R\$ 21,58	R\$ 12,34
88264 ELETRICISTA COM ENCARGOS COMPLEMENTARES	SINAPI	H	0,57200000	R\$ 27,53	R\$ 15,74
TOTAL Mão de Obra com Encargos Complementares:					R\$ 28,08
<b>VALOR:</b>	<b>R\$ 45,10</b>				

### 86906 TORNEIRA CROMADA DE MESA, 1/2 OU 3/4, PARA LAVATÓRIO, PADRÃO POPULAR - FORNECIMENTO E INSTALAÇÃO. AF\_01/2020 (UN)

Material	FORTE	UNID	COEFICIENTE	PREÇO UNITÁRIO	TOTAL
00003146 FITA VEDA ROSCA EM ROLOS DE 18 MM X 10 M (L X C)	SINAPI	UN	0,02100000	R\$ 4,05	R\$ 0,08
00013415 TORNEIRA DE MESA/BANCADA, PARA LAVATORIO, FIXA, METALICA CROMADA, PADRAO POPULAR, 1/2 " OU 3/4 " (REF 1193)	SINAPI	UN	1,00000000	R\$ 86,71	R\$ 86,71
TOTAL Material:					R\$ 86,79

Mão de Obra com Encargos Complementares	FORTE	UNID	COEFICIENTE	PREÇO UNITÁRIO	TOTAL
88267 ENCANADOR OU BOMBEIRO HIDRÁULICO COM ENCARGOS COMPLEMENTARES	SINAPI	H	0,09600000	R\$ 24,73	R\$ 2,37
88316 SERVENTE COM ENCARGOS COMPLEMENTARES	SINAPI	H	0,03030000	R\$ 20,58	R\$ 0,62
TOTAL Mão de Obra com Encargos Complementares:					R\$ 2,99
<b>VALOR:</b>	<b>R\$ 89,78</b>				

### 86888 VASO SANITÁRIO SIFONADO COM CAIXA ACOPLADA LOUÇA BRANCA - FORNECIMENTO E INSTALAÇÃO. AF\_01/2020 (UN)

Material	FORTE	UNID	COEFICIENTE	PREÇO UNITÁRIO	TOTAL
00006138 ANEL DE VEDAÇÃO, PVC FLEXÍVEL, 100 MM, PARA SAÍDA DE BACIA / VASO SANITÁRIO	SINAPI	UN	1,00000000	R\$ 12,06	R\$ 12,06
00010422 BACIA SANITÁRIA (VASO) COM CAIXA ACOPLADA, SIFÃO APARENTE, DE LOUCA BRANCA (SEM ASSENTO)	SINAPI	UN	1,00000000	R\$ 453,69	R\$ 453,69
00004384 PARAFUSO NIQUELADO COM ACABAMENTO CROMADO PARA FIXAR PEÇA SANITÁRIA, INCLUI PORCA CEGA, ARRUELA E BUCHA DE NYLON TAMANHO S-10	SINAPI	UN	2,00000000	R\$ 22,34	R\$ 44,68
00037329 REJUNTE EPOXI, QUALQUER COR	SINAPI	KG	0,08810000	R\$ 137,27	R\$ 12,09
TOTAL Material:					R\$ 522,52

Mão de Obra com Encargos Complementares	FORTE	UNID	COEFICIENTE	PREÇO UNITÁRIO	TOTAL
88267 ENCANADOR OU BOMBEIRO HIDRÁULICO COM ENCARGOS COMPLEMENTARES	SINAPI	H	0,77910000	R\$ 24,73	R\$ 19,26
88316 SERVENTE COM ENCARGOS COMPLEMENTARES	SINAPI	H	0,43840000	R\$ 20,58	R\$ 9,02
TOTAL Mão de Obra com Encargos Complementares:					R\$ 28,28
<b>VALOR:</b>	<b>R\$ 550,80</b>				



## RELATÓRIO ANALÍTICO - COMPOSIÇÕES AUXILIARES

<b>OBRA:</b>	REFORMA E AMPLIAÇÃO DA ESCOLA SANTA RITA DE CÁSSIA NO POVOADO JIBOIA NO MUNICÍPIO DE AFONSO CUNHA/MA	<b>DATA :</b> 14/03/2024		<b>BDI :</b> 28,82%		
<b>DESCRIÇÃO:</b>	REFORMA E AMPLIAÇÃO DA ESCOLA SANTA RITA DE CÁSSIA NO POVOADO JIBOIA NO MUNICÍPIO DE AFONSO CUNHA/MA	<b>FONTE</b>	<b>VERSÃO</b>	<b>HORA</b>	<b>MES</b>	<b>REF.</b>
<b>LOCAL:</b>	POVOADO JIBOIA	ORSE	2023/12	112,54%	70,11%	01/2024
<b>CLIENTE:</b>	PREFEITURA MUNICIPAL DE AFONSO CUNHA - MA	SEINFRA	028.1 COM DESONERAÇÃO	84,44%	47,48%	10/2023
		SINAPI	2024/01 COM DESONERAÇÃO	82,97%	46,10%	03/2024
		PRÓPRIA	PRÓPRIA	0,00%	0,00%	

### 90587 VIBRADOR DE IMERSÃO, DIÂMETRO DE PONTEIRA 45MM, MOTOR ELÉTRICO TRIFÁSICO POTÊNCIA DE 2 CV - CHI DIURNO. AF\_06/2015 (CHI)

Serviço		FONTE	UNID	COEFICIENTE	PREÇO UNITÁRIO	TOTAL
90582	VIBRADOR DE IMERSÃO, DIÂMETRO DE PONTEIRA 45MM, MOTOR ELÉTRICO TRIFÁSICO POTÊNCIA DE 2 CV - DEPRECIÇÃO. AF_06/2015	SINAPI	H	1,00000000	R\$ 0,40	R\$ 0,40
90583	VIBRADOR DE IMERSÃO, DIÂMETRO DE PONTEIRA 45MM, MOTOR ELÉTRICO TRIFÁSICO POTÊNCIA DE 2 CV - JUROS. AF_06/2015	SINAPI	H	1,00000000	R\$ 0,09	R\$ 0,09
TOTAL Serviço:						R\$ 0,49
<b>VALOR:</b>						<b>R\$ 0,49</b>

### 90586 VIBRADOR DE IMERSÃO, DIÂMETRO DE PONTEIRA 45MM, MOTOR ELÉTRICO TRIFÁSICO POTÊNCIA DE 2 CV - CHP DIURNO. AF\_06/2015 (CHP)

Serviço		FONTE	UNID	COEFICIENTE	PREÇO UNITÁRIO	TOTAL
90582	VIBRADOR DE IMERSÃO, DIÂMETRO DE PONTEIRA 45MM, MOTOR ELÉTRICO TRIFÁSICO POTÊNCIA DE 2 CV - DEPRECIÇÃO. AF_06/2015	SINAPI	H	1,00000000	R\$ 0,40	R\$ 0,40
90583	VIBRADOR DE IMERSÃO, DIÂMETRO DE PONTEIRA 45MM, MOTOR ELÉTRICO TRIFÁSICO POTÊNCIA DE 2 CV - JUROS. AF_06/2015	SINAPI	H	1,00000000	R\$ 0,09	R\$ 0,09
90584	VIBRADOR DE IMERSÃO, DIÂMETRO DE PONTEIRA 45MM, MOTOR ELÉTRICO TRIFÁSICO POTÊNCIA DE 2 CV - MANUTENÇÃO. AF_06/2015	SINAPI	H	1,00000000	R\$ 0,32	R\$ 0,32
90585	VIBRADOR DE IMERSÃO, DIÂMETRO DE PONTEIRA 45MM, MOTOR ELÉTRICO TRIFÁSICO POTÊNCIA DE 2 CV - MATERIAIS NA OPERAÇÃO. AF_06/2015	SINAPI	H	1,00000000	R\$ 0,46	R\$ 0,46
TOTAL Serviço:						R\$ 1,27
<b>VALOR:</b>						<b>R\$ 1,27</b>

### 90582 VIBRADOR DE IMERSÃO, DIÂMETRO DE PONTEIRA 45MM, MOTOR ELÉTRICO TRIFÁSICO POTÊNCIA DE 2 CV - DEPRECIÇÃO. AF\_06/2015 (H)

Equipamento		FONTE	UNID	COEFICIENTE	PREÇO UNITÁRIO	TOTAL
00013896	VIBRADOR DE IMERSAO, DIAMETRO DA PONTEIRA DE *45* MM, COM MOTOR ELETRICO TRIFASICO DE 2 HP (2 CV)	SINAPI	UN	0,00012800	R\$ 3.202,60	R\$ 0,40
TOTAL Equipamento:						R\$ 0,40
<b>VALOR:</b>						<b>R\$ 0,40</b>

### 90583 VIBRADOR DE IMERSÃO, DIÂMETRO DE PONTEIRA 45MM, MOTOR ELÉTRICO TRIFÁSICO POTÊNCIA DE 2 CV - JUROS. AF\_06/2015 (H)

Equipamento		FONTE	UNID	COEFICIENTE	PREÇO UNITÁRIO	TOTAL
00013896	VIBRADOR DE IMERSAO, DIAMETRO DA PONTEIRA DE *45* MM, COM MOTOR ELETRICO TRIFASICO DE 2 HP (2 CV)	SINAPI	UN	0,00002960	R\$ 3.202,60	R\$ 0,09
TOTAL Equipamento:						R\$ 0,09
<b>VALOR:</b>						<b>R\$ 0,09</b>

### 90584 VIBRADOR DE IMERSÃO, DIÂMETRO DE PONTEIRA 45MM, MOTOR ELÉTRICO TRIFÁSICO POTÊNCIA DE 2 CV - MANUTENÇÃO. AF\_06/2015 (H)

Equipamento		FONTE	UNID	COEFICIENTE	PREÇO UNITÁRIO	TOTAL
00013896	VIBRADOR DE IMERSAO, DIAMETRO DA PONTEIRA DE *45* MM, COM MOTOR ELETRICO TRIFASICO DE 2 HP (2 CV)	SINAPI	UN	0,00010000	R\$ 3.202,60	R\$ 0,32
TOTAL Equipamento:						R\$ 0,32



## RELATÓRIO ANALÍTICO - COMPOSIÇÕES AUXILIARES

<b>OBRA:</b>	REFORMA E AMPLIAÇÃO DA ESCOLA SANTA RITA DE CÁSSIA NO POVOADO JIBOIA NO MUNICÍPIO DE AFONSO CUNHA/MA	<b>DATA :</b> 14/03/2024		<b>BDI :</b> 28,82%		
<b>DESCRIÇÃO:</b>	REFORMA E AMPLIAÇÃO DA ESCOLA SANTA RITA DE CÁSSIA NO POVOADO JIBOIA NO MUNICÍPIO DE AFONSO CUNHA/MA	<b>FONTE</b>	<b>VERSÃO</b>	<b>HORA</b>	<b>MES</b>	<b>REF.</b>
<b>LOCAL:</b>	POVOADO JIBOIA	ORSE	2023/12	112,54%	70,11%	01/2024
<b>CLIENTE:</b>	PREFEITURA MUNICIPAL DE AFONSO CUNHA - MA	SEINFRA	028.1 COM DESONERAÇÃO	84,44%	47,48%	10/2023
		SINAPI	2024/01 COM DESONERAÇÃO	82,97%	46,10%	03/2024
		PRÓPRIA	PRÓPRIA	0,00%	0,00%	

**VALOR:** R\$ 0,32

### 90585 VIBRADOR DE IMERSÃO, DIÂMETRO DE PONTEIRA 45MM, MOTOR ELÉTRICO TRIFÁSICO POTÊNCIA DE 2 CV - MATERIAIS NA OPERAÇÃO. AF\_06/2015 (H)

Especiais	FONTE	UNID	COEFICIENTE	PREÇO UNITÁRIO	TOTAL	
00002705	ENERGIA ELETRICA ATE 2000 KWH INDUSTRIAL, SEM DEMANDA	SINAPI	KWH	0,52000000	R\$ 0,90	R\$ 0,46
TOTAL Especiais:					R\$ 0,46	

**VALOR:** R\$ 0,46

### 86879 VÁLVULA EM PLÁSTICO 1 PARA PIA, TANQUE OU LAVATÓRIO, COM OU SEM LADRÃO - FORNECIMENTO E INSTALAÇÃO. AF\_01/2020 (UN)

Material	FONTE	UNID	COEFICIENTE	PREÇO UNITÁRIO	TOTAL	
00003146	FITA VEDA ROSCA EM ROLOS DE 18 MM X 10 M (L X C)	SINAPI	UN	0,03320000	R\$ 4,05	R\$ 0,13
00006153	VALVULA EM PLASTICO BRANCO PARA TANQUE OU LAVATORIO 1", SEM UNHO E SEM LADRAO	SINAPI	UN	1,00000000	R\$ 5,26	R\$ 5,26
TOTAL Material:					R\$ 5,39	

Mão de Obra com Encargos Complementares	FONTE	UNID	COEFICIENTE	PREÇO UNITÁRIO	TOTAL	
88267	ENCANADOR OU BOMBEIRO HIDRÁULICO COM ENCARGOS COMPLEMENTARES	SINAPI	H	0,12320000	R\$ 24,73	R\$ 3,04
88316	SERVENTE COM ENCARGOS COMPLEMENTARES	SINAPI	H	0,03880000	R\$ 20,58	R\$ 0,79
TOTAL Mão de Obra com Encargos Complementares:					R\$ 3,83	

**VALOR:** R\$ 9,22



## RELATÓRIO SINTÉTICO - SERVIÇOS

<b>OBRA:</b>	REFORMA E AMPLIAÇÃO DA ESCOLA SANTA RITA DE CÁSSIA NO POVOADO JIBOIA NO MUNICÍPIO DE AFONSO CUNHA/MA	<b>DATA :</b> 14/03/2024	<b>BDI :</b> 28,82%			
<b>DESCRIÇÃO:</b>	REFORMA E AMPLIAÇÃO DA ESCOLA SANTA RITA DE CÁSSIA NO POVOADO JIBOIA NO MUNICÍPIO DE AFONSO CUNHA/MA	<b>FONTE</b>	<b>VERSÃO</b>	<b>HORA</b>	<b>MES</b>	<b>REF.</b>
<b>LOCAL:</b>	POVOADO JIBOIA	ORSE	2023/12	112,54%	70,11%	01/2024
<b>CLIENTE:</b>	PREFEITURA MUNICIPAL DE AFONSO CUNHA - MA	SEINFRA	028.1 COM DESONERAÇÃO	84,44%	47,48%	10/2023
		SINAPI	2024/01 COM DESONERAÇÃO	82,97%	46,10%	03/2024
		PRÓPRIA	PRÓPRIA	0,00%	0,00%	

CÓDIGO	DESCRIÇÃO	FONTE	UNID	QUANTIDADE	PREÇO UNITÁRIO R\$	PREÇO TOTAL R\$
94779	(COMPOSIÇÃO REPRESENTATIVA) DO SERVIÇO DE CONTRAPISO EM ARGAMASSA TRAÇO 1:4 (CIM E AREIA), EM BETONEIRA 400 L, ESPESSURA 3 CM ÁREAS SECAS E 3 CM ÁREAS MOLHADAS, PARA EDIFICAÇÃO HABITACIONAL MULTIFAMILIAR (PRÉDIO). AF_11/2014	SINAPI	M2	481,45	R\$ 41,67	R\$ 20.062,02
89173	(COMPOSIÇÃO REPRESENTATIVA) DO SERVIÇO DE EMBOÇO/MASSA ÚNICA, APLICADO MANUALMENTE, TRAÇO 1:2:8, EM BETONEIRA DE 400L, PAREDES INTERNAS, COM EXECUÇÃO DE TALISCAS, EDIFICAÇÃO HABITACIONAL UNIFAMILIAR (CASAS) E EDIFICAÇÃO PÚBLICA PADRÃO. AF_12/2014	SINAPI	M2	2.024,50	R\$ 36,64	R\$ 74.177,68
89048	(COMPOSIÇÃO REPRESENTATIVA) DO SERVIÇO DE EMBOÇO/MASSA ÚNICA, TRAÇO 1:2:8, PREPARO MECÂNICO, COM BETONEIRA DE 400L, EM PAREDES DE AMBIENTES INTERNOS, COM EXECUÇÃO DE TALISCAS, PARA EDIFICAÇÃO HABITACIONAL MULTIFAMILIAR (PRÉDIO). AF_11/2014	SINAPI	M2	86,50	R\$ 37,21	R\$ 3.218,67
89170	(COMPOSIÇÃO REPRESENTATIVA) DO SERVIÇO DE REVESTIMENTO CERÂMICO PARA PAREDES INTERNAS, MEIA OU PAREDE INTEIRA, PLACAS TIPO ESMALTADA EXTRA DE 20X20 CM, PARA EDIFICAÇÕES HABITACIONAIS UNIFAMILIAR (CASAS) E EDIFICAÇÕES PÚBLICAS PADRÃO. AF_11/2014	SINAPI	M2	86,50	R\$ 68,83	R\$ 5.953,80
CPU 01	ADMINISTRAÇÃO LOCAL DA OBRA	PRÓPRIA	MÊS	6,00	R\$ 9.621,60	R\$ 57.729,60
101161	ALVENARIA DE VEDAÇÃO COM ELEMENTO VAZADO DE CONCRETO (COBOGÓ) DE 7X50X50CM E ARGAMASSA DE ASSENTAMENTO COM PREPARO EM BETONEIRA. AF_05/2020	SINAPI	M2	91,70	R\$ 199,93	R\$ 18.333,58
103323	ALVENARIA DE VEDAÇÃO DE BLOCOS CERÂMICOS FURADOS NA VERTICAL DE 9X19X39 CM (ESPESSURA 9 CM) E ARGAMASSA DE ASSENTAMENTO COM PREPARO MANUAL. AF_12/2021	SINAPI	M2	1.012,25	R\$ 57,63	R\$ 58.335,97
92762	ARMAÇÃO DE PILAR OU VIGA DE ESTRUTURA CONVENCIONAL DE CONCRETO ARMADO UTILIZANDO AÇO CA-50 DE 10,0 MM - MONTAGEM. AF_06/2022	SINAPI	KG	3.106,40	R\$ 10,57	R\$ 32.834,65
92763	ARMAÇÃO DE PILAR OU VIGA DE ESTRUTURA CONVENCIONAL DE CONCRETO ARMADO UTILIZANDO AÇO CA-50 DE 12,5 MM - MONTAGEM. AF_06/2022	SINAPI	KG	12,10	R\$ 8,89	R\$ 107,57
92761	ARMAÇÃO DE PILAR OU VIGA DE ESTRUTURA CONVENCIONAL DE CONCRETO ARMADO UTILIZANDO AÇO CA-50 DE 8,0 MM - MONTAGEM. AF_06/2022	SINAPI	KG	352,10	R\$ 11,85	R\$ 4.172,39
92759	ARMAÇÃO DE PILAR OU VIGA DE ESTRUTURA CONVENCIONAL DE CONCRETO ARMADO UTILIZANDO AÇO CA-60 DE 5,0 MM - MONTAGEM. AF_06/2022	SINAPI	KG	1.036,30	R\$ 13,33	R\$ 13.813,88
100849	ASSENTO SANITÁRIO CONVENCIONAL - FORNECIMENTO E INSTALACAO. AF_01/2020	SINAPI	UN	6,00	R\$ 38,52	R\$ 231,12
94342	ATERRO MANUAL DE VALAS COM AREIA PARA ATERRO. AF_08/2023	SINAPI	M3	144,44	R\$ 78,13	R\$ 11.285,10
94304	ATERRO MECANIZADO DE VALA COM ESCAVADEIRA HIDRÁULICA (CAPACIDADE DA CAÇAMBA: 0,8 M³ / POTÊNCIA: 111 HP), LARGURA ATÉ 2,5 M, PROFUNDIDADE ATÉ 1,5 M, COM SOLO ARGILLO-ARENOSO. AF_08/2023	SINAPI	M3	270,00	R\$ 72,26	R\$ 19.510,20
91935	CABO DE COBRE FLEXÍVEL ISOLADO, 16 MM², ANTI-CHAMA 0,6/1,0 KV, PARA CIRCUITOS TERMINAIS - FORNECIMENTO E INSTALAÇÃO. AF_03/2023	SINAPI	M	50,00	R\$ 23,16	R\$ 1.158,00
91926	CABO DE COBRE FLEXÍVEL ISOLADO, 2,5 MM², ANTI-CHAMA 450/750 V, PARA CIRCUITOS TERMINAIS - FORNECIMENTO E INSTALAÇÃO. AF_03/2023	SINAPI	M	2.445,16	R\$ 3,98	R\$ 9.731,74
91928	CABO DE COBRE FLEXÍVEL ISOLADO, 4 MM², ANTI-CHAMA 450/750 V, PARA CIRCUITOS TERMINAIS - FORNECIMENTO E INSTALAÇÃO. AF_03/2023	SINAPI	M	178,68	R\$ 6,15	R\$ 1.098,88
97886	CAIXA ENTERRADA ELÉTRICA RETANGULAR, EM ALVENARIA COM TIJOLOS CERÂMICOS MACIÇOS, FUNDO COM BRITA, DIMENSÕES INTERNAS: 0,3X0,3X0,3 M. AF_12/2020	SINAPI	UN	2,00	R\$ 162,15	R\$ 324,30
97902	CAIXA ENTERRADA HIDRÁULICA RETANGULAR EM ALVENARIA COM TIJOLOS CERÂMICOS MACIÇOS, DIMENSÕES INTERNAS: 0,6X0,6X0,6 M PARA REDE DE ESGOTO. AF_12/2020	SINAPI	UN	2,00	R\$ 561,06	R\$ 1.122,12
91936	CAIXA OCTOGONAL 4" X 4", PVC, INSTALADA EM LAJE - FORNECIMENTO E INSTALAÇÃO. AF_03/2023	SINAPI	UN	57,00	R\$ 19,31	R\$ 1.100,67
91940	CAIXA RETANGULAR 4" X 2" MÉDIA (1,30 M DO PISO), PVC, INSTALADA EM PAREDE - FORNECIMENTO E INSTALAÇÃO. AF_03/2023	SINAPI	UN	65,00	R\$ 18,15	R\$ 1.179,75
89482	CAIXA SIFONADA, PVC, DN 100 X 100 X 50 MM, FORNECIDA E INSTALADA EM RAMAIS DE ENCAMINHAMENTO DE ÁGUA PLUVIAL. AF_06/2022	SINAPI	UN	1,00	R\$ 38,79	R\$ 38,79
C4431	CERÂMICA ESMALTADA C/ ARG. CIMENTO E AREIA ATÉ 10x10cm (100 cm²) - DECORATIVA P/ PAREDE	SEINFRA	M2	352,85	R\$ 124,60	R\$ 43.965,11
87894	CHAPISCO APLICADO EM ALVENARIA (SEM PRESENÇA DE VAOS) E ESTRUTURAS DE CONCRETO DE FACHADA, COM COLHER DE PEDREIRO. ARGAMASSA TRAÇO 1:3 COM PREPARO EM BETONEIRA 400L. AF_10/2022	SINAPI	M2	2.024,50	R\$ 6,53	R\$ 13.219,99
103682	CONCRETAGEM DE VIGAS E LAJES, FCK=25 MPA, PARA QUALQUER TIPO DE LAJE COM BALDES EM EDIFICAÇÃO TÉRREA - LANÇAMENTO, ADENSAMENTO E ACABAMENTO. AF_02/2022	SINAPI	M3	55,20	R\$ 999,23	R\$ 55.157,50
103673	CONCRETAGEM, FCK = 25 MPA, COM USO DE BALDES - LANÇAMENTO, ADENSAMENTO E ACABAMENTO. AF_02/2022	SINAPI	M3	55,20	R\$ 39,18	R\$ 2.162,74
94965	CONCRETO FCK = 25MPA, TRAÇO 1:2,3:2,7 (EM MASSA SECA DE CIMENTO/ AREIA MÉDIA/ BRITA 1) - PREPARO MECÂNICO COM BETONEIRA 400 L. AF_05/2021	SINAPI	M3	55,20	R\$ 512,32	R\$ 28.280,06



## RELATÓRIO SINTÉTICO - SERVIÇOS

<b>OBRA:</b>	REFORMA E AMPLIAÇÃO DA ESCOLA SANTA RITA DE CÁSSIA NO POVOADO JIBOIA NO MUNICÍPIO DE AFONSO CUNHA/MA	<b>DATA :</b> 14/03/2024	<b>BDI :</b> 28,82%			
<b>DESCRIÇÃO:</b>	REFORMA E AMPLIAÇÃO DA ESCOLA SANTA RITA DE CÁSSIA NO POVOADO JIBOIA NO MUNICÍPIO DE AFONSO CUNHA/MA	<b>FONTE</b>	<b>VERSÃO</b>	<b>HORA</b>	<b>MES</b>	<b>REF.</b>
<b>LOCAL:</b>	POVOADO JIBOIA	ORSE	2023/12	112,54%	70,11%	01/2024
<b>CLIENTE:</b>	PREFEITURA MUNICIPAL DE AFONSO CUNHA - MA	SEINFRA	028.1 COM DESONERAÇÃO	84,44%	47,48%	10/2023
		SINAPI	2024/01 COM DESONERAÇÃO	82,97%	46,10%	03/2024
		PRÓPRIA	PRÓPRIA	0,00%	0,00%	

CÓDIGO	DESCRIÇÃO	FONTE	UNID	QUANTIDADE	PREÇO UNITÁRIO R\$	PREÇO TOTAL R\$
94221	CUMEEIRA PARA TELHA CERÂMICA EMBOÇADA COM ARGAMASSA TRAÇO 1:2:9 (CIMENTO, CAL E AREIA) PARA TELHADOS COM ATÉ 2 ÁGUAS, INCLUSO TRANSPORTE VERTICAL. AF_07/2019	SINAPI	M	13,13	R\$ 22,66	R\$ 297,53
89415	CURVA 90 GRAUS, PVC, SOLDÁVEL, DN 32MM, INSTALADO EM RAMAL DE DISTRIBUIÇÃO DE ÁGUA - FORNECIMENTO E INSTALAÇÃO. AF_06/2022	SINAPI	UN	4,00	R\$ 14,96	R\$ 59,84
COMP-86194891	DESMOBILIZAÇÃO DE EQUIPAMENTOS	PRÓPRIA	UND	1,00	R\$ 676,44	R\$ 676,44
93653	DISJUNTOR MONOPOLAR TIPO DIN, CORRENTE NOMINAL DE 10A - FORNECIMENTO E INSTALAÇÃO. AF_10/2020	SINAPI	UN	12,00	R\$ 10,55	R\$ 126,60
93654	DISJUNTOR MONOPOLAR TIPO DIN, CORRENTE NOMINAL DE 16A - FORNECIMENTO E INSTALAÇÃO. AF_10/2020	SINAPI	UN	12,00	R\$ 11,17	R\$ 134,04
101894	DISJUNTOR TRIPOLAR TIPO NEMA, CORRENTE NOMINAL DE 60 ATÉ 100A - FORNECIMENTO E INSTALAÇÃO. AF_10/2020	SINAPI	UN	2,00	R\$ 142,92	R\$ 285,84
102253	DIVISORIA SANITÁRIA, TIPO CABINE, EM GRANITO CINZA POLIDO, ESP = 3CM, ASSENTADO COM ARGAMASSA COLANTE AC III-E, EXCLUSIVE FERRAGENS. AF_01/2021	SINAPI	M2	14,90	R\$ 915,42	R\$ 13.639,76
S13149	Dispositivo DR tetrapolar 100 A, tipo AC, 30MA	ORSE	un	1,00	R\$ 296,80	R\$ 296,80
S13150	Dispositivo de proteção contra surto de tensão DPS 20ka - 175v	ORSE	un	4,00	R\$ 69,29	R\$ 277,16
91854	ELETRODUTO FLEXIVEL CORRUGADO, PVC, DN 25 MM (3/4"), PARA CIRCUITOS TERMINAIS, INSTALADO EM PAREDE - FORNECIMENTO E INSTALAÇÃO. AF_03/2023	SINAPI	M	492,06	R\$ 9,02	R\$ 4.438,38
88497	EMASSAMENTO COM MASSA LÁTEX, APLICAÇÃO EM PAREDE, DUAS DEMÃOS, LIXAMENTO MANUAL. AF_04/2023	SINAPI	M2	2.664,30	R\$ 16,44	R\$ 43.801,09
94224	EMBOÇAMENTO COM ARGAMASSA TRAÇO 1:2:9 (CIMENTO, CAL E AREIA). AF_07/2019	SINAPI	M	226,98	R\$ 24,73	R\$ 5.613,22
93358	ESCAVAÇÃO MANUAL DE VALA COM PROFUNDIDADE MENOR OU IGUAL A 1,30 M. AF_02/2021	SINAPI	M3	63,16	R\$ 81,41	R\$ 5.141,86
96523	ESCAVAÇÃO MANUAL PARA BLOCO DE COROAMENTO OU SAPATA (INCLUINDO ESCAVAÇÃO PARA COLOCAÇÃO DE FÓRMAS). AF_01/2024	SINAPI	M3	66,74	R\$ 88,95	R\$ 5.936,52
94992	EXECUÇÃO DE PASSEIO (CALÇADA) OU PISO DE CONCRETO COM CONCRETO MOLDADO IN LOCO, FEITO EM OBRA, ACABAMENTO CONVENCIONAL, ESPESSURA 6 CM, ARMADO. AF_08/2022	SINAPI	M2	49,06	R\$ 81,49	R\$ 3.997,90
101909	EXTINTOR DE INCÊNDIO PORTÁTIL COM CARGA DE PQS DE 6 KG, CLASSE BC - FORNECIMENTO E INSTALAÇÃO. AF_10/2020 PE	SINAPI	UN	4,00	R\$ 252,00	R\$ 1.008,00
96542	FABRICAÇÃO, MONTAGEM E DESMONTAGEM DE FÔRMA PARA VIGA BALDRAME, EM CHAPA DE MADEIRA COMPENSADA RESINADA, E=17 MM, 4 UTILIZAÇÕES. AF_01/2024	SINAPI	M2	851,08	R\$ 96,87	R\$ 82.444,12
98061	FILTRO ANAERÓBIO CIRCULAR, EM CONCRETO PRÉ-MOLDADO, DIÂMETRO INTERNO = 2,88 M, ALTURA INTERNA = 1,50 M, VOLUME ÚTIL: 7817,3 L (PARA 75 CONTRIBUINTES). AF_12/2020 PA	SINAPI	UN	1,00	R\$ 7.412,77	R\$ 7.412,77
96486	FORRO EM RÉGUAS DE PVC, LISO, PARA AMBIENTES COMERCIAIS, INCLUSIVE ESTRUTURA BIDIRECIONAL DE FIXAÇÃO. AF_08/2023 PS	SINAPI	M2	481,45	R\$ 72,77	R\$ 35.035,12
96985	HASTE DE ATERRAMENTO, DIÂMETRO 5/8", COM 3 METROS - FORNECIMENTO E INSTALAÇÃO. AF_08/2023	SINAPI	UN	3,00	R\$ 84,60	R\$ 253,80
98562	IMPERMEABILIZAÇÃO DE SUPERFÍCIE COM ARGAMASSA DE CIMENTO E AREIA, COM ADITIVO IMPERMEABILIZANTE, E = 1,5CM. AF_09/2023	SINAPI	M2	78,95	R\$ 48,57	R\$ 3.834,60
91953	INTERRUPTOR SIMPLES (1 MÓDULO), 10A/250V, INCLUINDO SUPORTE E PLACA - FORNECIMENTO E INSTALAÇÃO. AF_03/2023	SINAPI	UN	7,00	R\$ 29,95	R\$ 209,65
91959	INTERRUPTOR SIMPLES (2 MÓDULOS), 10A/250V, INCLUINDO SUPORTE E PLACA - FORNECIMENTO E INSTALAÇÃO. AF_03/2023	SINAPI	UN	7,00	R\$ 45,78	R\$ 320,46
94570	JANELA DE ALUMÍNIO DE CORRER COM 2 FOLHAS PARA VIDROS, COM VIDROS, BATENTE, ACABAMENTO COM ACETATO OU BRILHANTE E FERRAGENS. EXCLUSIVE ALIZAR E CONTRAMARCO. FORNECIMENTO E INSTALAÇÃO. AF_12/2019	SINAPI	M2	30,80	R\$ 389,32	R\$ 11.991,06
89746	JOELHO 45 GRAUS, PVC, SERIE NORMAL, ESGOTO PREDIAL, DN 100 MM, JUNTA ELÁSTICA, FORNECIDO E INSTALADO EM RAMAL DE DESCARGA OU RAMAL DE ESGOTO SANITÁRIO. AF_08/2022	SINAPI	UN	8,00	R\$ 25,84	R\$ 206,72
89726	JOELHO 45 GRAUS, PVC, SERIE NORMAL, ESGOTO PREDIAL, DN 40 MM, JUNTA SOLDÁVEL, FORNECIDO E INSTALADO EM RAMAL DE DESCARGA OU RAMAL DE ESGOTO SANITÁRIO. AF_08/2022	SINAPI	UN	1,00	R\$ 9,15	R\$ 9,15
89732	JOELHO 45 GRAUS, PVC, SERIE NORMAL, ESGOTO PREDIAL, DN 50 MM, JUNTA ELÁSTICA, FORNECIDO E INSTALADO EM RAMAL DE DESCARGA OU RAMAL DE ESGOTO SANITÁRIO. AF_08/2022	SINAPI	UN	1,00	R\$ 14,39	R\$ 14,39
89744	JOELHO 90 GRAUS, PVC, SERIE NORMAL, ESGOTO PREDIAL, DN 100 MM, JUNTA ELÁSTICA, FORNECIDO E INSTALADO EM RAMAL DE DESCARGA OU RAMAL DE ESGOTO SANITÁRIO. AF_08/2022	SINAPI	UN	6,00	R\$ 25,10	R\$ 150,60
89724	JOELHO 90 GRAUS, PVC, SERIE NORMAL, ESGOTO PREDIAL, DN 40 MM, JUNTA SOLDÁVEL, FORNECIDO E INSTALADO EM RAMAL DE DESCARGA OU RAMAL DE ESGOTO SANITÁRIO. AF_08/2022	SINAPI	UN	6,00	R\$ 8,95	R\$ 53,70
89801	JOELHO 90 GRAUS, PVC, SERIE NORMAL, ESGOTO PREDIAL, DN 50 MM, JUNTA ELÁSTICA, FORNECIDO E INSTALADO EM PRUMADA DE ESGOTO SANITÁRIO OU VENTILAÇÃO. AF_08/2022	SINAPI	UN	2,00	R\$ 9,03	R\$ 18,06
89408	JOELHO 90 GRAUS, PVC, SOLDÁVEL, DN 25MM, INSTALADO EM RAMAL DE DISTRIBUIÇÃO DE ÁGUA - FORNECIMENTO E INSTALAÇÃO. AF_06/2022	SINAPI	UN	4,00	R\$ 7,73	R\$ 30,92
89413	JOELHO 90 GRAUS, PVC, SOLDÁVEL, DN 32MM, INSTALADO EM RAMAL DE DISTRIBUIÇÃO DE ÁGUA - FORNECIMENTO E INSTALAÇÃO. AF_06/2022	SINAPI	UN	1,00	R\$ 10,91	R\$ 10,91





## RELATÓRIO SINTÉTICO - SERVIÇOS

<b>OBRA:</b>	REFORMA E AMPLIAÇÃO DA ESCOLA SANTA RITA DE CÁSSIA NO POVOADO JIBOIA NO MUNICÍPIO DE AFONSO CUNHA/MA	<b>DATA :</b> 14/03/2024	<b>BDI :</b> 28,82%			
<b>DESCRIÇÃO:</b>	REFORMA E AMPLIAÇÃO DA ESCOLA SANTA RITA DE CÁSSIA NO POVOADO JIBOIA NO MUNICÍPIO DE AFONSO CUNHA/MA	<b>FONTE</b>	<b>VERSÃO</b>	<b>HORA</b>	<b>MES</b>	<b>REF.</b>
<b>LOCAL:</b>	POVOADO JIBOIA	ORSE	2023/12	112,54%	70,11%	01/2024
<b>CLIENTE:</b>	PREFEITURA MUNICIPAL DE AFONSO CUNHA - MA	SEINFRA	028.1 COM DESONERAÇÃO	84,44%	47,48%	10/2023
		SINAPI	2024/01 COM DESONERAÇÃO	82,97%	46,10%	03/2024
		PRÓPRIA	PRÓPRIA	0,00%	0,00%	

CÓDIGO	DESCRIÇÃO	FONTE	UNID	QUANTIDADE	PREÇO UNITÁRIO R\$	PREÇO TOTAL R\$
90843	KIT DE PORTA DE MADEIRA PARA PINTURA, SEMI-OCA (LEVE OU MÉDIA), PADRÃO MÉDIO, 80X210CM, ESPESSURA DE 3,5CM, ITENS INCLUSOS: DOBRADIÇAS, MONTAGEM E INSTALAÇÃO DO BATENTE, FECHADURA COM EXECUÇÃO DO FURO - FORNECIMENTO E INSTALAÇÃO. AF_12/2019	SINAPI	UN	8,00	R\$ 961,83	R\$ 7.694,64
86943	LAVATÓRIO LOUÇA BRANCA SUSPENSO, 29,5 X 39CM OU EQUIVALENTE, PADRÃO POPULAR, INCLUSO SIFÃO FLEXÍVEL EM PVC, VÁLVULA E ENGATE FLEXÍVEL 30CM EM PLÁSTICO E TORNEIRA CROMADA DE MESA, PADRÃO POPULAR - FORNECIMENTO E INSTALAÇÃO. AF_01/2020	SINAPI	UN	3,00	R\$ 281,57	R\$ 844,71
99805	LIMPEZA DE PISO CERÂMICO OU COM PEDRAS RÚSTICAS UTILIZANDO ÁCIDO MURIÁTICO. AF_04/2019	SINAPI	M2	196,30	R\$ 10,93	R\$ 2.145,56
99808	LIMPEZA DE REVESTIMENTO CERÂMICO EM PAREDE UTILIZANDO ÁCIDO MURIÁTICO. AF_04/2019	SINAPI	M2	251,07	R\$ 3,93	R\$ 986,71
97599	LUMINÁRIA DE EMERGÊNCIA, COM 30 LÂMPADAS LED DE 2 W, SEM REATOR - FORNECIMENTO E INSTALAÇÃO. AF_02/2020	SINAPI	UN	12,00	R\$ 23,25	R\$ 279,00
89778	LUVA SIMPLES, PVC, SERIE NORMAL, ESGOTO PREDIAL, DN 100 MM, JUNTA ELÁSTICA, FORNECIDO E INSTALADO EM RAMAL DE DESCARGA OU RAMAL DE ESGOTO SANITÁRIO. AF_08/2022	SINAPI	UN	13,00	R\$ 15,07	R\$ 195,91
89753	LUVA SIMPLES, PVC, SERIE NORMAL, ESGOTO PREDIAL, DN 50 MM, JUNTA ELÁSTICA, FORNECIDO E INSTALADO EM RAMAL DE DESCARGA OU RAMAL DE ESGOTO SANITÁRIO. AF_08/2022	SINAPI	UN	3,00	R\$ 8,14	R\$ 24,42
S02450	Limpeza geral	ORSE	m2	839,67	R\$ 2,29	R\$ 1.922,84
S13176	Luminária sobrepor quadrada Led 24W*, 6500K G- Light ou similar	ORSE	un	40,00	R\$ 101,13	R\$ 4.045,20
97610	LÂMPADA COMPACTA DE LED 10 W, BASE E27 - FORNECIMENTO E INSTALAÇÃO. AF_02/2020	SINAPI	UN	17,00	R\$ 15,25	R\$ 259,25
COM-57982837	MOBILIZAÇÃO DE EQUIPAMENTOS	PRÓPRIA	UND	1,00	R\$ 676,44	R\$ 676,44
92443	MONTAGEM E DESMONTAGEM DE FÓRMA DE PILARES RETANGULARES E ESTRUTURAS SIMILARES, PÉ-DIREITO SIMPLES, EM CHAPA DE MADEIRA COMPENSADA PLASTIFICADA, 18 UTILIZAÇÕES. AF_09/2020	SINAPI	M2	1,00	R\$ 48,35	R\$ 48,35
100758	PINTURA COM TINTA ALQUÍDICA DE ACABAMENTO (ESMALTE SINTÉTICO ACETINADO) APLICADA A ROLO OU PINCEL SOBRE SUPERFÍCIES METÁLICAS (EXCETO PERFIL) EXECUTADO EM OBRA (02 DEMÃOS). AF_01/2020	SINAPI	M2	100,50	R\$ 47,60	R\$ 4.783,80
102234	PINTURA IMUNIZANTE PARA MADEIRA, 2 DEMÃOS. AF_01/2021	SINAPI	M2	576,41	R\$ 22,31	R\$ 12.859,71
88489	PINTURA LÁTEX ACRÍLICA PREMIUM, APLICAÇÃO MANUAL EM PAREDES, DUAS DEMÃOS. AF_04/2023	SINAPI	M2	2.664,30	R\$ 13,91	R\$ 37.060,41
102207	PINTURA TINTA DE ACABAMENTO (PIGMENTADA) A ÓLEO EM MADEIRA, 1 DEMÃO. AF_01/2021	SINAPI	M2	88,43	R\$ 8,15	R\$ 720,70
COM-67641269	PORTA EM MADEIRA COMPENSADA (CANELA), LISA, SEMI-ÓCA, (0,60 X 1,60 A 1,80M), P/PINTURA, INCLUSIVE FERRAGENS (LIVRE/OCUPADO), EXCLUSIVE BATENTE	CPU 04	UND	6,00	R\$ 1.221,35	R\$ 7.328,10
C3659	PORTÃO DE METALON E BARRA CHATA DE FERRO C/FECHADURA E DOBRADIÇA, INCLUS. PINTURA ESMALTE SINTÉTICO	SEINFRA	M2	48,30	R\$ 487,12	R\$ 23.527,90
S00051	Placa de obra em chapa aço galvanizado, instalada - Rev 02_01/2022	ORSE	m2	6,00	R\$ 349,88	R\$ 2.099,28
S11852	Placa de sinalização de segurança contra incêndio, fotoluminescente, retangular, *12 x 40* cm, em pvc *2* mm anti-chamas (símbolos, cores e pictogramas conforme nbr 13434)	ORSE	Un	14,00	R\$ 35,47	R\$ 496,58
101881	QUADRO DE DISTRIBUIÇÃO DE ENERGIA EM CHAPA DE AÇO GALVANIZADO, DE EMBUTIR, COM BARRAMENTO TRIFÁSICO, PARA 40 DISJUNTORES DIN 100A - FORNECIMENTO E INSTALAÇÃO. AF_10/2020	SINAPI	UN	1,00	R\$ 888,15	R\$ 888,15
101946	QUADRO DE MEDIÇÃO GERAL DE ENERGIA PARA 1 MEDIDOR DE SOBREPOR - FORNECIMENTO E INSTALAÇÃO. AF_10/2020	SINAPI	UN	1,00	R\$ 182,49	R\$ 182,49
93382	REATERRO MANUAL DE VALAS, COM COMPACTADOR DE SOLOS DE PERCUSSÃO. AF_08/2023	SINAPI	M3	39,48	R\$ 24,32	R\$ 960,15
94495	REGISTRO DE GAVETA BRUTO, LATÃO, ROSCÁVEL, 1" - FORNECIMENTO E INSTALAÇÃO. AF_08/2021	SINAPI	UN	1,00	R\$ 47,91	R\$ 47,91
89353	REGISTRO DE GAVETA BRUTO, LATÃO, ROSCÁVEL, 3/4" - FORNECIMENTO E INSTALAÇÃO. AF_08/2021	SINAPI	UN	3,00	R\$ 31,11	R\$ 93,33
87263	REVESTIMENTO CERÂMICO PARA PISO COM PLACAS TIPO PORCELANATO DE DIMENSÕES 60X60 CM APLICADA EM AMBIENTES DE ÁREA MAIOR QUE 10 M². AF_02/2023_PE	SINAPI	M2	481,45	R\$ 181,35	R\$ 87.310,96
CPU 08	REVISÃO DE PONTO DE ESGOTO	PRÓPRIA	UND	12,00	R\$ 147,68	R\$ 1.772,16
COM-15093373	REVISÃO DE PONTO DE LUZ TIPO , EM TETO OU PAREDE	PRÓPRIA	PT	16,00	R\$ 198,10	R\$ 3.169,60
COM-15252195	REVISÃO DE PONTO DE TOMADA SIMPLES COM REPOSIÇÃO DA TOMADA	PRÓPRIA	PT	16,00	R\$ 24,40	R\$ 390,40
CPU 07	REVISÃO DE PONTO DE ÁGUA	PRÓPRIA	UND	12,00	R\$ 152,75	R\$ 1.833,00
98065	SUMIDOURO CIRCULAR, EM CONCRETO PRÉ-MOLDADO, DIÂMETRO INTERNO = 2,88 M, ALTURA INTERNA = 3,0 M, ÁREA DE INFILTRAÇÃO: 31,4 M² (PARA 12 CONTRIBUINTES). AF_12/2020_PA	SINAPI	UN	1,00	R\$ 7.688,13	R\$ 7.688,13
98054	TANQUE SÉPTICO CIRCULAR, EM CONCRETO PRÉ-MOLDADO, DIÂMETRO INTERNO = 1,88 M, ALTURA INTERNA = 2,50 M, VOLUME ÚTIL: 6245,8 L (PARA 32 CONTRIBUINTES). AF_12/2020_PA	SINAPI	UN	1,00	R\$ 4.729,26	R\$ 4.729,26



## RELATÓRIO SINTÉTICO - SERVIÇOS

<b>OBRA:</b>	REFORMA E AMPLIAÇÃO DA ESCOLA SANTA RITA DE CÁSSIA NO POVOADO JIBOIA NO MUNICÍPIO DE AFONSO CUNHA/MA	<b>DATA :</b> 14/03/2024		<b>BDI :</b> 28,82%		
<b>DESCRIÇÃO:</b>	REFORMA E AMPLIAÇÃO DA ESCOLA SANTA RITA DE CÁSSIA NO POVOADO JIBOIA NO MUNICÍPIO DE AFONSO CUNHA/MA	<b>FONTE</b>	<b>VERSÃO</b>	<b>HORA</b>	<b>MES</b>	<b>REF.</b>
<b>LOCAL:</b>	POVOADO JIBOIA	ORSE	2023/12	112,54%	70,11%	01/2024
<b>CLIENTE:</b>	PREFEITURA MUNICIPAL DE AFONSO CUNHA - MA	SEINFRA	028.1 COM DESONERAÇÃO	84,44%	47,48%	10/2023
		SINAPI	2024/01 COM DESONERAÇÃO	82,97%	46,10%	03/2024
		PRÓPRIA	PRÓPRIA	0,00%	0,00%	

CÓDIGO	DESCRIÇÃO	FONTE	UNID	QUANTIDADE	PREÇO UNITÁRIO R\$	PREÇO TOTAL R\$
89784	TE, PVC, SERIE NORMAL, ESGOTO PREDIAL, DN 50 X 50 MM, JUNTA ELÁSTICA, FORNECIDO E INSTALADO EM RAMAL DE DESCARGA OU RAMAL DE ESGOTO SANITÁRIO. AF_08/2022	SINAPI	UN	1,00	R\$ 22,16	R\$ 22,16
89395	TE, PVC, SOLDÁVEL, DN 25MM, INSTALADO EM RAMAL OU SUB-RAMAL DE ÁGUA - FORNECIMENTO E INSTALAÇÃO. AF_06/2022	SINAPI	UN	6,00	R\$ 11,67	R\$ 70,02
89443	TE, PVC, SOLDÁVEL, DN 32MM, INSTALADO EM RAMAL DE DISTRIBUIÇÃO DE ÁGUA - FORNECIMENTO E INSTALAÇÃO. AF_06/2022	SINAPI	UN	2,00	R\$ 15,29	R\$ 30,58
94445	TELHAMENTO COM TELHA CERÂMICA CAPA-CANAL, TIPO PLAN, COM ATÉ 2 ÁGUAS, INCLUSO TRANSPORTE VERTICAL. AF_07/2019	SINAPI	M2	576,41	R\$ 40,93	R\$ 23.592,46
104348	TERMINAL DE VENTILAÇÃO, PVC, SÉRIE NORMAL, ESGOTO PREDIAL, DN 50 MM, JUNTA SOLDÁVEL, FORNECIDO E INSTALADO EM PRUMADA DE ESGOTO SANITÁRIO OU VENTILAÇÃO. AF_08/2022	SINAPI	UN	1,00	R\$ 9,59	R\$ 9,59
91993	TOMADA ALTA DE EMBUTIR (1 MÓDULO), 2P+T 20 A, INCLUINDO SUPORTE E PLACA - FORNECIMENTO E INSTALAÇÃO. AF_03/2023	SINAPI	UN	14,00	R\$ 47,06	R\$ 658,84
92008	TOMADA BAIXA DE EMBUTIR (2 MÓDULOS), 2P+T 10 A, INCLUINDO SUPORTE E PLACA - FORNECIMENTO E INSTALAÇÃO. AF_03/2023	SINAPI	UN	29,00	R\$ 48,78	R\$ 1.414,62
91996	TOMADA MÉDIA DE EMBUTIR (1 MÓDULO), 2P+T 10 A, INCLUINDO SUPORTE E PLACA - FORNECIMENTO E INSTALAÇÃO. AF_03/2023	SINAPI	UN	7,00	R\$ 35,16	R\$ 246,12
92004	TOMADA MÉDIA DE EMBUTIR (2 MÓDULOS), 2P+T 10 A, INCLUINDO SUPORTE E PLACA - FORNECIMENTO E INSTALAÇÃO. AF_03/2023	SINAPI	UN	1,00	R\$ 56,19	R\$ 56,19
92541	TRAMA DE MADEIRA COMPOSTA POR RIPAS, CAIBROS E TERÇAS PARA TELHADOS DE ATÉ 2 ÁGUAS PARA TELHA CERÂMICA CAPA-CANAL, INCLUSO TRANSPORTE VERTICAL. AF_07/2019	SINAPI	M2	576,41	R\$ 89,18	R\$ 51.404,24
89714	TUBO PVC, SERIE NORMAL, ESGOTO PREDIAL, DN 100 MM, FORNECIDO E INSTALADO EM RAMAL DE DESCARGA OU RAMAL DE ESGOTO SANITÁRIO. AF_08/2022	SINAPI	M	17,26	R\$ 34,17	R\$ 589,77
89711	TUBO PVC, SERIE NORMAL, ESGOTO PREDIAL, DN 40 MM, FORNECIDO E INSTALADO EM RAMAL DE DESCARGA OU RAMAL DE ESGOTO SANITÁRIO. AF_08/2022	SINAPI	M	4,08	R\$ 19,41	R\$ 79,19
89712	TUBO PVC, SERIE NORMAL, ESGOTO PREDIAL, DN 50 MM, FORNECIDO E INSTALADO EM RAMAL DE DESCARGA OU RAMAL DE ESGOTO SANITÁRIO. AF_08/2022	SINAPI	M	7,09	R\$ 24,53	R\$ 173,92
89356	TUBO, PVC, SOLDÁVEL, DN 25MM, INSTALADO EM RAMAL OU SUB-RAMAL DE ÁGUA - FORNECIMENTO E INSTALAÇÃO. AF_06/2022	SINAPI	M	16,19	R\$ 21,77	R\$ 352,46
89357	TUBO, PVC, SOLDÁVEL, DN 32MM, INSTALADO EM RAMAL OU SUB-RAMAL DE ÁGUA - FORNECIMENTO E INSTALAÇÃO. AF_06/2022	SINAPI	M	26,62	R\$ 30,19	R\$ 803,66
86932	VASO SANITÁRIO SIFONADO COM CAIXA ACOPLADA LOUÇA BRANCA - PADRÃO MÉDIO, INCLUSO ENGATE FLEXÍVEL EM METAL CROMADO, 1/2 X 40CM - FORNECIMENTO E INSTALAÇÃO. AF_01/2020	SINAPI	UN	6,00	R\$ 626,76	R\$ 3.760,56





## RELATÓRIO SINTÉTICO - COMPOSIÇÕES PRÓPRIAS

<b>OBRA:</b>	REFORMA E AMPLIAÇÃO DA ESCOLA SANTA RITA DE CÁSSIA NO POVOADO JIBOIA NO MUNICÍPIO DE AFONSO CUNHA/MA	<b>DATA :</b> 14/03/2024		<b>BDI :</b> 28,82%		
<b>DESCRIÇÃO:</b>	REFORMA E AMPLIAÇÃO DA ESCOLA SANTA RITA DE CÁSSIA NO POVOADO JIBOIA NO MUNICÍPIO DE AFONSO CUNHA/MA	<b>FONTE</b>	<b>VERSÃO</b>	<b>HORA</b>	<b>MES</b>	<b>REF.</b>
<b>LOCAL:</b>	POVOADO JIBOIA	ORSE	2023/12	112,54%	70,11%	01/2024
<b>CLIENTE:</b>	PREFEITURA MUNICIPAL DE AFONSO CUNHA - MA	SEINFRA	028.1 COM DESONERAÇÃO	84,44%	47,48%	10/2023
		SINAPI	2024/01 COM DESONERAÇÃO	82,97%	46,10%	03/2024
		PRÓPRIA	PRÓPRIA	0,00%	0,00%	

CÓDIGO	DESCRIÇÃO	FONTE	UNID	QUANTIDADE	PREÇO UNITÁRIO R\$	PREÇO TOTAL R\$
CPU 01	ADMINISTRAÇÃO LOCAL DA OBRA	PRÓPRIA	MÊS	6,00	R\$ 9.621,60	R\$ 57.729,60
COMP-86194891	DESMOBILIZAÇÃO DE EQUIPAMENTOS	PRÓPRIA	UND	1,00	R\$ 676,44	R\$ 676,44
COM-57982837	MOBILIZAÇÃO DE EQUIPAMENTOS	PRÓPRIA	UND	1,00	R\$ 676,44	R\$ 676,44
COM-67641269	PORTA EM MADEIRA COMPENSADA (CANELA), LISA, SEMI-ÓCA, (0,60 X 1,60 A 1,80M), P/PINTURA, INCLUSIVE FERRAGENS (LIVRE/OCUPADO), EXCLUSIVE BATENTE	CPU 04	UND	6,00	R\$ 1.221,35	R\$ 7.328,10
CPU 08	REVISÃO DE PONTO DE ESGOTO	PRÓPRIA	UND	12,00	R\$ 147,68	R\$ 1.772,16
COM-15093373	REVISÃO DE PONTO DE LUZ TIPO , EM TETO OU PAREDE	PRÓPRIA	PT	16,00	R\$ 198,10	R\$ 3.169,60
COM-15252195	REVISÃO DE PONTO DE TOMADA SIMPLES COM REPOSIÇÃO DA TOMADA	PRÓPRIA	PT	16,00	R\$ 24,40	R\$ 390,40
CPU 07	REVISÃO DE PONTO DE ÁGUA	PRÓPRIA	UND	12,00	R\$ 152,75	R\$ 1.833,00



## RELATÓRIO SINTÉTICO - COMPOSIÇÕES AUXILIARES

<b>OBRA:</b>	REFORMA E AMPLIAÇÃO DA ESCOLA SANTA RITA DE CÁSSIA NO POVOADO JIBOIA NO MUNICÍPIO DE AFONSO CUNHA/MA	<b>DATA :</b> 14/03/2024	<b>BDI :</b> 28,82%			
<b>DESCRIÇÃO:</b>	REFORMA E AMPLIAÇÃO DA ESCOLA SANTA RITA DE CÁSSIA NO POVOADO JIBOIA NO MUNICÍPIO DE AFONSO CUNHA/MA	<b>FORTE</b>	<b>VERSÃO</b>	<b>HORA</b>	<b>MES</b>	<b>REF.</b>
<b>LOCAL:</b>	POVOADO JIBOIA	ORSE	2023/12	112,54%	70,11%	01/2024
<b>CLIENTE:</b>	PREFEITURA MUNICIPAL DE AFONSO CUNHA - MA	SEINFRA	028.1 COM DESONERAÇÃO	84,44%	47,48%	10/2023
		SINAPI	2024/01 COM DESONERAÇÃO	82,97%	46,10%	03/2024
		PRÓPRIA	PRÓPRIA	0,00%	0,00%	

CÓDIGO	DESCRIÇÃO	FORTE	UNID	QUANTIDADE	PREÇO UNITÁRIO R\$	PREÇO TOTAL R\$
88238	AJUDANTE DE ARMADOR COM ENCARGOS COMPLEMENTARES	SINAPI	H	57,75	R\$ 21,22	R\$ 1.225,46
88239	AJUDANTE DE CARPITEIRO COM ENCARGOS COMPLEMENTARES	SINAPI	H	855,67	R\$ 21,13	R\$ 18.080,31
100659	ALIZAR DE 5X1,5CM PARA PORTA FIXADO COM PREGOS, PADRÃO MÉDIO - FORNECIMENTO E INSTALAÇÃO. AF_12/2019	SINAPI	M	80,00	R\$ 10,73	R\$ 858,40
90766	ALMOXARIFE COM ENCARGOS COMPLEMENTARES	SINAPI	H	360,00	R\$ 28,75	R\$ 10.350,00
C4429	ARGAMASSA DE CIMENTO E AREIA PEN. TRAÇO 1:5	SEINFRA	M3	7,06	R\$ 907,98	R\$ 6.410,34
87367	ARGAMASSA TRAÇO 1:1:6 (EM VOLUME DE CIMENTO, CAL E AREIA MÉDIA ÚMIDA) PARA EMBOÇO/MASSA ÚNICA/ASSENTAMENTO DE ALVENARIA DE VEDAÇÃO, PREPARO MANUAL. AF_08/2019	SINAPI	M3	0,02	R\$ 687,07	R\$ 13,74
87369	ARGAMASSA TRAÇO 1:2:8 (EM VOLUME DE CIMENTO, CAL E AREIA MÉDIA ÚMIDA) PARA EMBOÇO/MASSA ÚNICA/ASSENTAMENTO DE ALVENARIA DE VEDAÇÃO, PREPARO MANUAL. AF_08/2019	SINAPI	M3	10,53	R\$ 681,70	R\$ 7.178,30
87292	ARGAMASSA TRAÇO 1:2:8 (EM VOLUME DE CIMENTO, CAL E AREIA MÉDIA ÚMIDA) PARA EMBOÇO/MASSA ÚNICA/ASSENTAMENTO DE ALVENARIA DE VEDAÇÃO, PREPARO MECÂNICO COM BETONEIRA 400 L. AF_08/2019	SINAPI	M3	79,37	R\$ 557,19	R\$ 44.224,17
87337	ARGAMASSA TRAÇO 1:2:9 (EM VOLUME DE CIMENTO, CAL E AREIA MÉDIA ÚMIDA) PARA EMBOÇO/MASSA ÚNICA/ASSENTAMENTO DE ALVENARIA DE VEDAÇÃO, PREPARO MECÂNICO COM MISTURADOR DE EIXO HORIZONTAL DE 300 KG. AF_08/2019	SINAPI	M3	2,31	R\$ 529,15	R\$ 1.222,34
87313	ARGAMASSA TRAÇO 1:3 (EM VOLUME DE CIMENTO E AREIA GROSSA ÚMIDA) PARA CHAPISCO CONVENCIONAL, PREPARO MECÂNICO COM BETONEIRA 400 L. AF_08/2019	SINAPI	M3	7,49	R\$ 550,61	R\$ 4.124,07
100475	ARGAMASSA TRAÇO 1:3 (EM VOLUME DE CIMENTO E AREIA MÉDIA ÚMIDA) COM ADIÇÃO DE IMPERMEABILIZANTE, PREPARO MECÂNICO COM BETONEIRA 400 L. AF_08/2019	SINAPI	M3	0,31	R\$ 803,87	R\$ 249,20
87298	ARGAMASSA TRAÇO 1:3 (EM VOLUME DE CIMENTO E AREIA MÉDIA ÚMIDA) PARA CONTRAPISO, PREPARO MECÂNICO COM BETONEIRA 400 L. AF_08/2019	SINAPI	M3	1,58	R\$ 708,98	R\$ 1.120,19
88629	ARGAMASSA TRAÇO 1:3 (EM VOLUME DE CIMENTO E AREIA MÉDIA ÚMIDA), PREPARO MANUAL. AF_08/2019	SINAPI	M3	0,24	R\$ 693,95	R\$ 166,55
88628	ARGAMASSA TRAÇO 1:3 (EM VOLUME DE CIMENTO E AREIA MÉDIA ÚMIDA), PREPARO MECÂNICO COM BETONEIRA 400 L. AF_08/2019	SINAPI	M3	0,18	R\$ 591,23	R\$ 106,42
100489	ARGAMASSA TRAÇO 1:3 (EM VOLUME DE CIMENTO E AREIA MÉDIA ÚMIDA), PREPARO MECÂNICO COM BETONEIRA 600 L. AF_08/2019	SINAPI	M3	0,92	R\$ 589,87	R\$ 542,68
87316	ARGAMASSA TRAÇO 1:4 (EM VOLUME DE CIMENTO E AREIA GROSSA ÚMIDA) PARA CHAPISCO CONVENCIONAL, PREPARO MECÂNICO COM BETONEIRA 400 L. AF_08/2019	SINAPI	M3	0,04	R\$ 488,25	R\$ 19,53
87301	ARGAMASSA TRAÇO 1:4 (EM VOLUME DE CIMENTO E AREIA MÉDIA ÚMIDA) PARA CONTRAPISO, PREPARO MECÂNICO COM BETONEIRA 400 L. AF_08/2019	SINAPI	M3	20,75	R\$ 622,75	R\$ 12.922,06
88245	ARMADOR COM ENCARGOS COMPLEMENTARES	SINAPI	H	354,03	R\$ 25,30	R\$ 8.956,96
92767	ARMAÇÃO DE LAJE DE ESTRUTURA CONVENCIONAL DE CONCRETO ARMADO UTILIZANDO AÇO CA-60 DE 4,2 MM - MONTAGEM. AF_06/2022	SINAPI	KG	3,57	R\$ 14,65	R\$ 52,30
92768	ARMAÇÃO DE LAJE DE ESTRUTURA CONVENCIONAL DE CONCRETO ARMADO UTILIZANDO AÇO CA-60 DE 5,0 MM - MONTAGEM. AF_06/2022	SINAPI	KG	52,19	R\$ 12,85	R\$ 670,64
88247	AUXILIAR DE ELETRICISTA COM ENCARGOS COMPLEMENTARES	SINAPI	H	270,57	R\$ 21,58	R\$ 5.838,90
88248	AUXILIAR DE ENCANADOR OU BOMBEIRO HIDRÁULICO COM ENCARGOS COMPLEMENTARES	SINAPI	H	40,79	R\$ 20,62	R\$ 841,09
88256	AZULEJISTA OU LADRILHISTA COM ENCARGOS COMPLEMENTARES	SINAPI	H	299,84	R\$ 25,36	R\$ 7.603,94
90806	BATENTE PARA PORTA DE MADEIRA, FIXAÇÃO COM ARGAMASSA, PADRÃO MÉDIO - FORNECIMENTO E INSTALAÇÃO. AF_12/2019	SINAPI	UN	8,00	R\$ 380,27	R\$ 3.042,16
90801	BATENTE PARA PORTA DE MADEIRA, PADRÃO MÉDIO - FORNECIMENTO E MONTAGEM. AF_12/2019	SINAPI	UN	8,00	R\$ 290,65	R\$ 2.325,20
88831	BETONEIRA CAPACIDADE NOMINAL DE 400 L, CAPACIDADE DE MISTURA 280 L, MOTOR ELÉTRICO TRIFÁSICO POTÊNCIA DE 2 CV, SEM CARREGADOR - CHI DIURNO. AF_05/2023	SINAPI	CHI	424,70	R\$ 0,37	R\$ 157,14
88830	BETONEIRA CAPACIDADE NOMINAL DE 400 L, CAPACIDADE DE MISTURA 280 L, MOTOR ELÉTRICO TRIFÁSICO POTÊNCIA DE 2 CV, SEM CARREGADOR - CHP DIURNO. AF_05/2023	SINAPI	CHP	161,02	R\$ 1,84	R\$ 296,28
88826	BETONEIRA CAPACIDADE NOMINAL DE 400 L, CAPACIDADE DE MISTURA 280 L, MOTOR ELÉTRICO TRIFÁSICO POTÊNCIA DE 2 CV, SEM CARREGADOR - DEPRECIACÃO. AF_05/2023	SINAPI	H	585,71	R\$ 0,30	R\$ 175,71
88827	BETONEIRA CAPACIDADE NOMINAL DE 400 L, CAPACIDADE DE MISTURA 280 L, MOTOR ELÉTRICO TRIFÁSICO POTÊNCIA DE 2 CV, SEM CARREGADOR - JUROS. AF_05/2023	SINAPI	H	585,71	R\$ 0,07	R\$ 41,00
88828	BETONEIRA CAPACIDADE NOMINAL DE 400 L, CAPACIDADE DE MISTURA 280 L, MOTOR ELÉTRICO TRIFÁSICO POTÊNCIA DE 2 CV, SEM CARREGADOR - MANUTENÇÃO. AF_05/2023	SINAPI	H	161,02	R\$ 0,35	R\$ 56,36
88829	BETONEIRA CAPACIDADE NOMINAL DE 400 L, CAPACIDADE DE MISTURA 280 L, MOTOR ELÉTRICO TRIFÁSICO POTÊNCIA DE 2 CV, SEM CARREGADOR - MATERIAIS NA OPERAÇÃO. AF_05/2023	SINAPI	H	161,02	R\$ 1,12	R\$ 180,34
89226	BETONEIRA CAPACIDADE NOMINAL DE 600 L, CAPACIDADE DE MISTURA 360 L, MOTOR ELÉTRICO TRIFÁSICO POTÊNCIA DE 4 CV, SEM CARREGADOR - CHI DIURNO. AF_05/2023	SINAPI	CHI	2,99	R\$ 1,54	R\$ 4,60



## RELATÓRIO SINTÉTICO - COMPOSIÇÕES AUXILIARES

<b>OBRA:</b>	REFORMA E AMPLIAÇÃO DA ESCOLA SANTA RITA DE CÁSSIA NO POVOADO JIBOIA NO MUNICÍPIO DE AFONSO CUNHA/MA	<b>DATA :</b> 14/03/2024	<b>BDI :</b> 28,82%			
<b>DESCRIÇÃO:</b>	REFORMA E AMPLIAÇÃO DA ESCOLA SANTA RITA DE CÁSSIA NO POVOADO JIBOIA NO MUNICÍPIO DE AFONSO CUNHA/MA	<b>FORTE</b>	<b>VERSÃO</b>	<b>HORA</b>	<b>MES</b>	<b>REF.</b>
<b>LOCAL:</b>	POVOADO JIBOIA	ORSE	2023/12	112,54%	70,11%	01/2024
<b>CLIENTE:</b>	PREFEITURA MUNICIPAL DE AFONSO CUNHA - MA	SEINFRA	028.1 COM DESONERAÇÃO	84,44%	47,48%	10/2023
		SINAPI	2024/01 COM DESONERAÇÃO	82,97%	46,10%	03/2024
		PRÓPRIA	PRÓPRIA	0,00%	0,00%	

CÓDIGO	DESCRIÇÃO	FORTE	UNID	QUANTIDADE	PREÇO UNITÁRIO R\$	PREÇO TOTAL R\$
89225	BETONEIRA CAPACIDADE NOMINAL DE 600 L, CAPACIDADE DE MISTURA 360 L, MOTOR ELÉTRICO TRIFÁSICO POTÊNCIA DE 4 CV, SEM CARREGADOR - CHP DIURNO. AF_05/2023	SINAPI	CHP	1,88	R\$ 5,24	R\$ 9,85
89221	BETONEIRA CAPACIDADE NOMINAL DE 600 L, CAPACIDADE DE MISTURA 360 L, MOTOR ELÉTRICO TRIFÁSICO POTÊNCIA DE 4 CV, SEM CARREGADOR - DEPRECIACÃO. AF_05/2023	SINAPI	H	4,87	R\$ 1,24	R\$ 6,04
89222	BETONEIRA CAPACIDADE NOMINAL DE 600 L, CAPACIDADE DE MISTURA 360 L, MOTOR ELÉTRICO TRIFÁSICO POTÊNCIA DE 4 CV, SEM CARREGADOR - JUROS. AF_05/2023	SINAPI	H	4,87	R\$ 0,30	R\$ 1,46
89223	BETONEIRA CAPACIDADE NOMINAL DE 600 L, CAPACIDADE DE MISTURA 360 L, MOTOR ELÉTRICO TRIFÁSICO POTÊNCIA DE 4 CV, SEM CARREGADOR - MANUTENÇÃO. AF_05/2023	SINAPI	H	1,88	R\$ 1,45	R\$ 2,73
89224	BETONEIRA CAPACIDADE NOMINAL DE 600 L, CAPACIDADE DE MISTURA 360 L, MOTOR ELÉTRICO TRIFÁSICO POTÊNCIA DE 4 CV, SEM CARREGADOR - MATERIAIS NA OPERAÇÃO. AF_05/2023	SINAPI	H	1,88	R\$ 2,25	R\$ 4,23
5903	CAMINHÃO PIPA 10.000 L TRUCADO, PESO BRUTO TOTAL 23.000 KG, CARGA ÚTIL MÁXIMA 15.935 KG, DISTÂNCIA ENTRE EIXOS 4,8 M, POTÊNCIA 230 CV, INCLUSIVE TANQUE DE AÇO PARA TRANSPORTE DE ÁGUA - CHI DIURNO. AF_06/2014	SINAPI	CHI	0,27	R\$ 74,39	R\$ 20,09
5901	CAMINHÃO PIPA 10.000 L TRUCADO, PESO BRUTO TOTAL 23.000 KG, CARGA ÚTIL MÁXIMA 15.935 KG, DISTÂNCIA ENTRE EIXOS 4,8 M, POTÊNCIA 230 CV, INCLUSIVE TANQUE DE AÇO PARA TRANSPORTE DE ÁGUA - CHP DIURNO. AF_06/2014	SINAPI	CHP	2,45	R\$ 312,04	R\$ 764,50
91396	CAMINHÃO PIPA 10.000 L TRUCADO, PESO BRUTO TOTAL 23.000 KG, CARGA ÚTIL MÁXIMA 15.935 KG, DISTÂNCIA ENTRE EIXOS 4,8 M, POTÊNCIA 230 CV, INCLUSIVE TANQUE DE AÇO PARA TRANSPORTE DE ÁGUA - DEPRECIACÃO. AF_06/2014	SINAPI	H	2,72	R\$ 28,63	R\$ 77,87
91398	CAMINHÃO PIPA 10.000 L TRUCADO, PESO BRUTO TOTAL 23.000 KG, CARGA ÚTIL MÁXIMA 15.935 KG, DISTÂNCIA ENTRE EIXOS 4,8 M, POTÊNCIA 230 CV, INCLUSIVE TANQUE DE AÇO PARA TRANSPORTE DE ÁGUA - IMPOSTOS E SEGUROS. AF_06/2014	SINAPI	H	2,72	R\$ 4,47	R\$ 12,16
91397	CAMINHÃO PIPA 10.000 L TRUCADO, PESO BRUTO TOTAL 23.000 KG, CARGA ÚTIL MÁXIMA 15.935 KG, DISTÂNCIA ENTRE EIXOS 4,8 M, POTÊNCIA 230 CV, INCLUSIVE TANQUE DE AÇO PARA TRANSPORTE DE ÁGUA - JUROS. AF_06/2014	SINAPI	H	2,72	R\$ 11,08	R\$ 30,14
5763	CAMINHÃO PIPA 10.000 L TRUCADO, PESO BRUTO TOTAL 23.000 KG, CARGA ÚTIL MÁXIMA 15.935 KG, DISTÂNCIA ENTRE EIXOS 4,8 M, POTÊNCIA 230 CV, INCLUSIVE TANQUE DE AÇO PARA TRANSPORTE DE ÁGUA - MANUTENÇÃO. AF_06/2014	SINAPI	H	2,45	R\$ 50,81	R\$ 124,48
53831	CAMINHÃO PIPA 10.000 L TRUCADO, PESO BRUTO TOTAL 23.000 KG, CARGA ÚTIL MÁXIMA 15.935 KG, DISTÂNCIA ENTRE EIXOS 4,8 M, POTÊNCIA 230 CV, INCLUSIVE TANQUE DE AÇO PARA TRANSPORTE DE ÁGUA - MATERIAIS NA OPERAÇÃO. AF_06/2014	SINAPI	H	2,45	R\$ 186,84	R\$ 457,76
88261	CARPINTEIRO DE ESQUADRIA COM ENCARGOS COMPLEMENTARES	SINAPI	H	60,58	R\$ 24,42	R\$ 1.479,36
88262	CARPINTEIRO DE FORMAS COM ENCARGOS COMPLEMENTARES	SINAPI	H	1.798,74	R\$ 25,16	R\$ 45.256,30
91534	COMPACTADOR DE SOLOS DE PERCUSSÃO (SOQUETE) COM MOTOR A GASOLINA 4 TEMPOS, POTÊNCIA 4 CV - CHI DIURNO. AF_08/2015	SINAPI	CHI	0,07	R\$ 26,43	R\$ 1,85
91533	COMPACTADOR DE SOLOS DE PERCUSSÃO (SOQUETE) COM MOTOR A GASOLINA 4 TEMPOS, POTÊNCIA 4 CV - CHP DIURNO. AF_08/2015	SINAPI	CHP	72,31	R\$ 32,74	R\$ 2.367,43
91529	COMPACTADOR DE SOLOS DE PERCUSSÃO (SOQUETE) COM MOTOR A GASOLINA 4 TEMPOS, POTÊNCIA 4 CV - DEPRECIACÃO. AF_08/2015	SINAPI	H	72,38	R\$ 0,75	R\$ 54,29
91530	COMPACTADOR DE SOLOS DE PERCUSSÃO (SOQUETE) COM MOTOR A GASOLINA 4 TEMPOS, POTÊNCIA 4 CV - JUROS. AF_08/2015	SINAPI	H	72,38	R\$ 0,20	R\$ 14,48
91531	COMPACTADOR DE SOLOS DE PERCUSSÃO (SOQUETE) COM MOTOR A GASOLINA 4 TEMPOS, POTÊNCIA 4 CV - MANUTENÇÃO. AF_08/2015	SINAPI	H	72,31	R\$ 0,94	R\$ 67,97
91532	COMPACTADOR DE SOLOS DE PERCUSSÃO (SOQUETE) COM MOTOR A GASOLINA 4 TEMPOS, POTÊNCIA 4 CV - MATERIAIS NA OPERAÇÃO. AF_08/2015	SINAPI	H	72,31	R\$ 5,37	R\$ 388,30
94964	CONCRETO FCK = 20MPA, TRAÇO 1:2,7:3 (EM MASSA SECA DE CIMENTO/ AREIA MÉDIA/ BRITA 1) - PREPARO MECÂNICO COM BETONEIRA 400 L. AF_05/2021	SINAPI	M3	3,63	R\$ 486,24	R\$ 1.765,05
94970	CONCRETO FCK = 20MPA, TRAÇO 1:2,7:3 (EM MASSA SECA DE CIMENTO/ AREIA MÉDIA/ BRITA 1) - PREPARO MECÂNICO COM BETONEIRA 600 L. AF_05/2021	SINAPI	M3	0,15	R\$ 474,35	R\$ 71,15
94971	CONCRETO FCK = 25MPA, TRAÇO 1:2,3:2,7 (EM MASSA SECA DE CIMENTO/ AREIA MÉDIA/ BRITA 1) - PREPARO MECÂNICO COM BETONEIRA 600 L. AF_05/2021	SINAPI	M3	0,10	R\$ 506,46	R\$ 50,65
94972	CONCRETO FCK = 30MPA, TRAÇO 1:2,1:2,5 (EM MASSA SECA DE CIMENTO/ AREIA MÉDIA/ BRITA 1) - PREPARO MECÂNICO COM BETONEIRA 600 L. AF_05/2021	SINAPI	M3	1,87	R\$ 527,90	R\$ 987,17
87755	CONTRAPISO EM ARGAMASSA TRAÇO 1:4 (CIMENTO E AREIA), PREPARO MECÂNICO COM BETONEIRA 400 L, APLICADO EM ÁREAS MOLHADAS SOBRE IMPERMEABILIZAÇÃO, ACABAMENTO NÃO REFORÇADO, ESPESSURA 3CM. AF_07/2021	SINAPI	M2	54,74	R\$ 48,35	R\$ 2.646,68
87745	CONTRAPISO EM ARGAMASSA TRAÇO 1:4 (CIMENTO E AREIA), PREPARO MECÂNICO COM BETONEIRA 400 L, APLICADO EM ÁREAS MOLHADAS SOBRE LAJE, ADERIDO, ACABAMENTO NÃO REFORÇADO, ESPESSURA 3CM. AF_07/2021	SINAPI	M2	53,87	R\$ 50,69	R\$ 2.730,67



## RELATÓRIO SINTÉTICO - COMPOSIÇÕES AUXILIARES

<b>OBRA:</b>	REFORMA E AMPLIAÇÃO DA ESCOLA SANTA RITA DE CÁSSIA NO POVOADO JIBOIA NO MUNICÍPIO DE AFONSO CUNHA/MA	<b>DATA :</b> 14/03/2024		<b>BDI :</b> 28,82%		
<b>DESCRIÇÃO:</b>	REFORMA E AMPLIAÇÃO DA ESCOLA SANTA RITA DE CÁSSIA NO POVOADO JIBOIA NO MUNICÍPIO DE AFONSO CUNHA/MA	<b>FONTE</b>	<b>VERSÃO</b>	<b>HORA</b>	<b>MES</b>	<b>REF.</b>
<b>LOCAL:</b>	POVOADO JIBOIA	ORSE	2023/12	112,54%	70,11%	01/2024
<b>CLIENTE:</b>	PREFEITURA MUNICIPAL DE AFONSO CUNHA - MA	SEINFRA	028.1 COM DESONERAÇÃO	84,44%	47,48%	10/2023
		SINAPI	2024/01 COM DESONERAÇÃO	82,97%	46,10%	03/2024
		PRÓPRIA	PRÓPRIA	0,00%	0,00%	

CÓDIGO	DESCRIÇÃO	FONTE	UNID	QUANTIDADE	PREÇO UNITÁRIO R\$	PREÇO TOTAL R\$
87630	CONTRAPISO EM ARGAMASSA TRAÇO 1:4 (CIMENTO E AREIA), PREPARO MECÂNICO COM BETONEIRA 400 L, APLICADO EM ÁREAS SECAS SOBRE LAJE, ADERIDO, ACABAMENTO NÃO REFORÇADO, ESPESSURA 3CM. AF_07/2021	SINAPI	M2	372,83	R\$ 39,41	R\$ 14.693,23
92803	CORTE E DOBRA DE AÇO CA-50, DIÂMETRO DE 10,0 MM. AF_06/2022	SINAPI	KG	3.106,40	R\$ 8,89	R\$ 27.615,90
92804	CORTE E DOBRA DE AÇO CA-50, DIÂMETRO DE 12,5 MM. AF_06/2022	SINAPI	KG	12,10	R\$ 7,63	R\$ 92,32
92802	CORTE E DOBRA DE AÇO CA-50, DIÂMETRO DE 8,0 MM. AF_06/2022	SINAPI	KG	352,10	R\$ 9,64	R\$ 3.394,24
92799	CORTE E DOBRA DE AÇO CA-60, DIÂMETRO DE 4,2 MM. AF_06/2022	SINAPI	KG	3,57	R\$ 10,57	R\$ 37,73
92800	CORTE E DOBRA DE AÇO CA-60, DIÂMETRO DE 5,0 MM. AF_06/2022	SINAPI	KG	1.088,49	R\$ 9,55	R\$ 10.395,08
95308	CURSO DE CAPACITAÇÃO PARA AJUDANTE DE ARMADOR (ENCARGOS COMPLEMENTARES) - HORISTA	SINAPI	H	57,75	R\$ 0,16	R\$ 9,24
95309	CURSO DE CAPACITAÇÃO PARA AJUDANTE DE CARPINTEIRO (ENCARGOS COMPLEMENTARES) - HORISTA	SINAPI	H	855,67	R\$ 0,21	R\$ 179,69
95392	CURSO DE CAPACITAÇÃO PARA ALMOXARIFE (ENCARGOS COMPLEMENTARES) - HORISTA	SINAPI	H	360,00	R\$ 0,15	R\$ 54,00
95314	CURSO DE CAPACITAÇÃO PARA ARMADOR (ENCARGOS COMPLEMENTARES) - HORISTA	SINAPI	H	354,03	R\$ 0,21	R\$ 74,35
95316	CURSO DE CAPACITAÇÃO PARA AUXILIAR DE ELETRICISTA (ENCARGOS COMPLEMENTARES) - HORISTA	SINAPI	H	270,57	R\$ 0,53	R\$ 143,40
95317	CURSO DE CAPACITAÇÃO PARA AUXILIAR DE ENCANADOR OU BOMBEIRO HIDRÁULICO (ENCARGOS COMPLEMENTARES) - HORISTA	SINAPI	H	40,79	R\$ 0,25	R\$ 10,20
95324	CURSO DE CAPACITAÇÃO PARA AZULEJISTA OU LADRILHISTA (ENCARGOS COMPLEMENTARES) - HORISTA	SINAPI	H	299,84	R\$ 0,27	R\$ 80,96
95329	CURSO DE CAPACITAÇÃO PARA CARPINTEIRO DE ESQUADRIA (ENCARGOS COMPLEMENTARES) - HORISTA	SINAPI	H	60,58	R\$ 0,26	R\$ 15,75
95330	CURSO DE CAPACITAÇÃO PARA CARPINTEIRO DE FÓRMAS (ENCARGOS COMPLEMENTARES) - HORISTA	SINAPI	H	1.798,74	R\$ 0,21	R\$ 377,74
95332	CURSO DE CAPACITAÇÃO PARA ELETRICISTA (ENCARGOS COMPLEMENTARES) - HORISTA	SINAPI	H	287,07	R\$ 0,77	R\$ 221,04
95335	CURSO DE CAPACITAÇÃO PARA ENCANADOR OU BOMBEIRO HIDRÁULICO (ENCARGOS COMPLEMENTARES) - HORISTA	SINAPI	H	105,39	R\$ 0,33	R\$ 34,78
95401	CURSO DE CAPACITAÇÃO PARA ENCARREGADO GERAL (ENCARGOS COMPLEMENTARES) - HORISTA	SINAPI	H	360,00	R\$ 0,60	R\$ 216,00
95402	CURSO DE CAPACITAÇÃO PARA ENGENHEIRO CIVIL DE OBRA JÚNIOR (ENCARGOS COMPLEMENTARES) - HORISTA	SINAPI	H	360,00	R\$ 1,69	R\$ 608,40
95341	CURSO DE CAPACITAÇÃO PARA MARMORISTA/GRANITEIRO (ENCARGOS COMPLEMENTARES) - HORISTA	SINAPI	H	20,93	R\$ 0,27	R\$ 5,65
95344	CURSO DE CAPACITAÇÃO PARA MONTADOR DE ESTRUTURA METÁLICA (ENCARGOS COMPLEMENTARES) - HORISTA	SINAPI	H	288,87	R\$ 0,17	R\$ 49,11
95347	CURSO DE CAPACITAÇÃO PARA MOTORISTA DE CAMINHÃO (ENCARGOS COMPLEMENTARES) - HORISTA	SINAPI	H	2,72	R\$ 0,13	R\$ 0,35
95389	CURSO DE CAPACITAÇÃO PARA OPERADOR DE BETONEIRA ESTACIONÁRIA/MISTURADOR (ENCARGOS COMPLEMENTARES) - HORISTA	SINAPI	H	601,85	R\$ 0,12	R\$ 72,22
95357	CURSO DE CAPACITAÇÃO PARA OPERADOR DE ESCAVADEIRA (ENCARGOS COMPLEMENTARES) - HORISTA	SINAPI	H	39,06	R\$ 0,21	R\$ 8,20
95358	CURSO DE CAPACITAÇÃO PARA OPERADOR DE GUINCHO (ENCARGOS COMPLEMENTARES) - HORISTA	SINAPI	H	108,04	R\$ 0,24	R\$ 25,93
95360	CURSO DE CAPACITAÇÃO PARA OPERADOR DE MÁQUINAS E EQUIPAMENTOS (ENCARGOS COMPLEMENTARES) - HORISTA	SINAPI	H	160,60	R\$ 0,23	R\$ 36,94
95371	CURSO DE CAPACITAÇÃO PARA PEDREIRO (ENCARGOS COMPLEMENTARES) - HORISTA	SINAPI	H	2.653,57	R\$ 0,40	R\$ 1.061,43
95372	CURSO DE CAPACITAÇÃO PARA PINTOR (ENCARGOS COMPLEMENTARES) - HORISTA	SINAPI	H	1.810,51	R\$ 0,29	R\$ 525,05
95378	CURSO DE CAPACITAÇÃO PARA SERVENTE (ENCARGOS COMPLEMENTARES) - HORISTA	SINAPI	H	3.583,89	R\$ 0,28	R\$ 1.003,49
95385	CURSO DE CAPACITAÇÃO PARA TELHADISTA (ENCARGOS COMPLEMENTARES) - HORISTA	SINAPI	H	177,10	R\$ 0,21	R\$ 37,19
88264	ELETRICISTA COM ENCARGOS COMPLEMENTARES	SINAPI	H	287,07	R\$ 27,53	R\$ 7.903,04
87531	EMBOÇO, PARA RECEBIMENTO DE CERÂMICA, EM ARGAMASSA TRAÇO 1:2:8, PREPARO MECÂNICO COM BETONEIRA 400L, APLICADO MANUALMENTE EM FACES INTERNAS DE PAREDES, PARA AMBIENTE COM ÁREA ENTRE 5M2 E 10M2, ESPESSURA DE 20MM, COM EXECUÇÃO DE TALISCAS. AF_06/2014	SINAPI	M2	314,83	R\$ 35,16	R\$ 11.069,42
87527	EMBOÇO, PARA RECEBIMENTO DE CERÂMICA, EM ARGAMASSA TRAÇO 1:2:8, PREPARO MECÂNICO COM BETONEIRA 400L, APLICADO MANUALMENTE EM FACES INTERNAS DE PAREDES, PARA AMBIENTE COM ÁREA MENOR QUE 5M2, ESPESSURA DE 20MM, COM EXECUÇÃO DE TALISCAS. AF_06/2014	SINAPI	M2	246,82	R\$ 40,07	R\$ 9.890,08
88267	ENCANADOR OU BOMBEIRO HIDRÁULICO COM ENCARGOS COMPLEMENTARES	SINAPI	H	105,39	R\$ 24,73	R\$ 2.606,29
90776	ENCARREGADO GERAL COM ENCARGOS COMPLEMENTARES	SINAPI	H	360,00	R\$ 28,01	R\$ 10.083,60
86887	ENGATE FLEXÍVEL EM INOX, 1/2 X 40CM - FORNECIMENTO E INSTALAÇÃO. AF_01/2020	SINAPI	UN	6,00	R\$ 75,96	R\$ 455,76
86884	ENGATE FLEXÍVEL EM PLÁSTICO BRANCO, 1/2 X 30CM - FORNECIMENTO E INSTALAÇÃO. AF_01/2020	SINAPI	UN	3,00	R\$ 10,24	R\$ 30,72





## RELATÓRIO SINTÉTICO - COMPOSIÇÕES AUXILIARES

<b>OBRA:</b>	REFORMA E AMPLIAÇÃO DA ESCOLA SANTA RITA DE CÁSSIA NO POVOADO JIBOIA NO MUNICÍPIO DE AFONSO CUNHA/MA	<b>DATA :</b> 14/03/2024	<b>BDI :</b> 28,82%			
<b>DESCRIÇÃO:</b>	REFORMA E AMPLIAÇÃO DA ESCOLA SANTA RITA DE CÁSSIA NO POVOADO JIBOIA NO MUNICÍPIO DE AFONSO CUNHA/MA	<b>FONTE</b>	<b>VERSÃO</b>	<b>HORA</b>	<b>MES</b>	<b>REF.</b>
<b>LOCAL:</b>	POVOADO JIBOIA	ORSE	2023/12	112,54%	70,11%	01/2024
<b>CLIENTE:</b>	PREFEITURA MUNICIPAL DE AFONSO CUNHA - MA	SEINFRA	028.1 COM DESONERAÇÃO	84,44%	47,48%	10/2023
		SINAPI	2024/01 COM DESONERAÇÃO	82,97%	46,10%	03/2024
		PRÓPRIA	PRÓPRIA	0,00%	0,00%	

CÓDIGO	DESCRIÇÃO	FONTE	UNID	QUANTIDADE	PREÇO UNITÁRIO R\$	PREÇO TOTAL R\$
90777	ENGENHEIRO CIVIL DE OBRA JUNIOR COM ENCARGOS COMPLEMENTARES	SINAPI	H	360,00	R\$ 103,60	R\$ 37.296,00
5632	ESCAVADEIRA HIDRÁULICA SOBRE ESTEIRAS, CAÇAMBA 0,80 M3, PESO OPERACIONAL 17 T, POTENCIA BRUTA 111 HP - CHI DIURNO. AF_06/2014	SINAPI	CHI	17,31	R\$ 82,10	R\$ 1.421,15
5631	ESCAVADEIRA HIDRÁULICA SOBRE ESTEIRAS, CAÇAMBA 0,80 M3, PESO OPERACIONAL 17 T, POTENCIA BRUTA 111 HP - CHP DIURNO. AF_06/2014	SINAPI	CHP	11,99	R\$ 202,01	R\$ 2.422,10
5627	ESCAVADEIRA HIDRÁULICA SOBRE ESTEIRAS, CAÇAMBA 0,80 M3, PESO OPERACIONAL 17 T, POTENCIA BRUTA 111 HP - DEPRECIÇÃO. AF_06/2014	SINAPI	H	29,30	R\$ 45,87	R\$ 1.343,99
5628	ESCAVADEIRA HIDRÁULICA SOBRE ESTEIRAS, CAÇAMBA 0,80 M3, PESO OPERACIONAL 17 T, POTENCIA BRUTA 111 HP - JUROS. AF_06/2014	SINAPI	H	29,30	R\$ 12,12	R\$ 355,12
5629	ESCAVADEIRA HIDRÁULICA SOBRE ESTEIRAS, CAÇAMBA 0,80 M3, PESO OPERACIONAL 17 T, POTENCIA BRUTA 111 HP - MANUTENÇÃO. AF_06/2014	SINAPI	H	11,99	R\$ 57,34	R\$ 687,51
5630	ESCAVADEIRA HIDRÁULICA SOBRE ESTEIRAS, CAÇAMBA 0,80 M3, PESO OPERACIONAL 17 T, POTENCIA BRUTA 111 HP - MATERIAIS NA OPERAÇÃO. AF_06/2014	SINAPI	H	11,99	R\$ 62,57	R\$ 750,21
S10551	Encargos Complementares - Carpinteiro	ORSE	h	12,00	R\$ 3,71	R\$ 44,52
S10552	Encargos Complementares - Eletricista	ORSE	h	41,80	R\$ 3,68	R\$ 153,82
S10549	Encargos Complementares - Servente	ORSE	h	143,77	R\$ 3,82	R\$ 549,20
92264	FABRICAÇÃO DE FÔRMA PARA PILARES E ESTRUTURAS SIMILARES, EM CHAPA DE MADEIRA COMPENSADA PLASTIFICADA, E = 18 MM. AF_09/2020	SINAPI	M2	0,07	R\$ 246,44	R\$ 17,25
90830	FECHADURA DE EMBUTIR COM CILINDRO, EXTERNA, COMPLETA, ACABAMENTO PADRÃO MÉDIO, INCLUSO EXECUÇÃO DE FURO - FORNECIMENTO E INSTALAÇÃO. AF_12/2019	SINAPI	UN	8,00	R\$ 178,11	R\$ 1.424,88
S01866	Fechadura (tarjeta) livre-ocupado p/divisória em mármore ou granito, ref. TG0819 - IMAB ou similar, inclusive batente com amortecedor rf. BT0830000 - IMAB ou similar e parafusos	ORSE	un	6,00	R\$ 151,70	R\$ 910,20
93282	GUINCHO ELÉTRICO DE COLUNA, CAPACIDADE 400 KG, COM MOTO FREIO, MOTOR TRIFÁSICO DE 1,25 CV - CHI DIURNO. AF_03/2016	SINAPI	CHI	62,77	R\$ 21,14	R\$ 1.326,96
93281	GUINCHO ELÉTRICO DE COLUNA, CAPACIDADE 400 KG, COM MOTO FREIO, MOTOR TRIFÁSICO DE 1,25 CV - CHP DIURNO. AF_03/2016	SINAPI	CHP	45,27	R\$ 22,14	R\$ 1.002,28
93277	GUINCHO ELÉTRICO DE COLUNA, CAPACIDADE 400 KG, COM MOTO FREIO, MOTOR TRIFÁSICO DE 1,25 CV - DEPRECIÇÃO. AF_03/2016	SINAPI	H	108,04	R\$ 0,32	R\$ 34,57
93278	GUINCHO ELÉTRICO DE COLUNA, CAPACIDADE 400 KG, COM MOTO FREIO, MOTOR TRIFÁSICO DE 1,25 CV - JUROS. AF_03/2016	SINAPI	H	108,04	R\$ 0,07	R\$ 7,56
93279	GUINCHO ELÉTRICO DE COLUNA, CAPACIDADE 400 KG, COM MOTO FREIO, MOTOR TRIFÁSICO DE 1,25 CV - MANUTENÇÃO. AF_03/2016	SINAPI	H	45,27	R\$ 0,30	R\$ 13,58
93280	GUINCHO ELÉTRICO DE COLUNA, CAPACIDADE 400 KG, COM MOTO FREIO, MOTOR TRIFÁSICO DE 1,25 CV - MATERIAIS NA OPERAÇÃO. AF_03/2016	SINAPI	H	45,27	R\$ 0,70	R\$ 31,69
91952	INTERRUPTOR SIMPLES (1 MÓDULO), 10A/250V, SEM SUPORTE E SEM PLACA - FORNECIMENTO E INSTALAÇÃO. AF_03/2023	SINAPI	UN	7,00	R\$ 18,86	R\$ 132,02
91958	INTERRUPTOR SIMPLES (2 MÓDULOS), 10A/250V, SEM SUPORTE E SEM PLACA - FORNECIMENTO E INSTALAÇÃO. AF_03/2023	SINAPI	UN	7,00	R\$ 34,69	R\$ 242,83
86904	LAVATÓRIO LOUÇA BRANCA SUSPENSO, 29,5 X 39CM OU EQUIVALENTE, PADRÃO POPULAR - FORNECIMENTO E INSTALAÇÃO. AF_01/2020	SINAPI	UN	3,00	R\$ 160,63	R\$ 481,89
88274	MARMORISTA/GRANITEIRO COM ENCARGOS COMPLEMENTARES	SINAPI	H	20,93	R\$ 25,36	R\$ 530,78
87529	MASSA ÚNICA, PARA RECEBIMENTO DE PINTURA, EM ARGAMASSA TRAÇO 1:2:8, PREPARO MECÂNICO COM BETONEIRA 400L, APLICADA MANUALMENTE EM FACES INTERNAS DE PAREDES, ESPESSURA DE 20MM, COM EXECUÇÃO DE TALISCAS. AF_06/2014	SINAPI	M2	1.549,35	R\$ 36,44	R\$ 56.458,31
88392	MISTURADOR DE ARGAMASSA, EIXO HORIZONTAL, CAPACIDADE DE MISTURA 300 KG, MOTOR ELÉTRICO POTÊNCIA 5 CV - CHI DIURNO. AF_05/2023	SINAPI	CHI	8,64	R\$ 1,01	R\$ 8,73
88386	MISTURADOR DE ARGAMASSA, EIXO HORIZONTAL, CAPACIDADE DE MISTURA 300 KG, MOTOR ELÉTRICO POTÊNCIA 5 CV - CHP DIURNO. AF_05/2023	SINAPI	CHP	2,63	R\$ 4,77	R\$ 12,55
88387	MISTURADOR DE ARGAMASSA, EIXO HORIZONTAL, CAPACIDADE DE MISTURA 300 KG, MOTOR ELÉTRICO POTÊNCIA 5 CV - DEPRECIÇÃO. AF_05/2023	SINAPI	H	11,27	R\$ 0,81	R\$ 9,13
88389	MISTURADOR DE ARGAMASSA, EIXO HORIZONTAL, CAPACIDADE DE MISTURA 300 KG, MOTOR ELÉTRICO POTÊNCIA 5 CV - JUROS. AF_05/2023	SINAPI	H	11,27	R\$ 0,20	R\$ 2,25
88390	MISTURADOR DE ARGAMASSA, EIXO HORIZONTAL, CAPACIDADE DE MISTURA 300 KG, MOTOR ELÉTRICO POTÊNCIA 5 CV - MANUTENÇÃO. AF_05/2023	SINAPI	H	2,63	R\$ 0,95	R\$ 2,50
88391	MISTURADOR DE ARGAMASSA, EIXO HORIZONTAL, CAPACIDADE DE MISTURA 300 KG, MOTOR ELÉTRICO POTÊNCIA 5 CV - MATERIAIS NA OPERAÇÃO. AF_05/2023	SINAPI	H	2,63	R\$ 2,81	R\$ 7,39
88278	MONTADOR DE ESTRUTURA METÁLICA COM ENCARGOS COMPLEMENTARES	SINAPI	H	288,87	R\$ 20,99	R\$ 6.063,38
88282	MOTORISTA DE CAMINHÃO COM ENCARGOS COMPLEMENTARES	SINAPI	H	2,72	R\$ 30,21	R\$ 82,17



## RELATÓRIO SINTÉTICO - COMPOSIÇÕES AUXILIARES

<b>OBRA:</b>	REFORMA E AMPLIAÇÃO DA ESCOLA SANTA RITA DE CÁSSIA NO POVOADO JIBOIA NO MUNICÍPIO DE AFONSO CUNHA/MA	<b>DATA :</b> 14/03/2024	<b>BDI :</b> 28,82%			
<b>DESCRIÇÃO:</b>	REFORMA E AMPLIAÇÃO DA ESCOLA SANTA RITA DE CÁSSIA NO POVOADO JIBOIA NO MUNICÍPIO DE AFONSO CUNHA/MA	<b>FONTE</b>	<b>VERSÃO</b>	<b>HORA</b>	<b>MES</b>	<b>REF.</b>
<b>LOCAL:</b>	POVOADO JIBOIA	ORSE	2023/12	112,54%	70,11%	01/2024
<b>CLIENTE:</b>	PREFEITURA MUNICIPAL DE AFONSO CUNHA - MA	SEINFRA	028.1 COM DESONERAÇÃO	84,44%	47,48%	10/2023
		SINAPI	2024/01 COM DESONERAÇÃO	82,97%	46,10%	03/2024
		PRÓPRIA	PRÓPRIA	0,00%	0,00%	

CÓDIGO	DESCRIÇÃO	FONTE	UNID	QUANTIDADE	PREÇO UNITÁRIO R\$	PREÇO TOTAL R\$
88377	OPERADOR DE BETONEIRA ESTACIONÁRIA/MISTURADOR COM ENCARGOS COMPLEMENTARES	SINAPI	H	601,85	R\$ 20,63	R\$ 12.416,17
88294	OPERADOR DE ESCAVADEIRA COM ENCARGOS COMPLEMENTARES	SINAPI	H	39,06	R\$ 24,11	R\$ 941,74
88295	OPERADOR DE GUINCHO COM ENCARGOS COMPLEMENTARES	SINAPI	H	108,04	R\$ 20,75	R\$ 2.241,83
88297	OPERADOR DE MÁQUINAS E EQUIPAMENTOS COM ENCARGOS COMPLEMENTARES	SINAPI	H	160,60	R\$ 25,48	R\$ 4.092,09
88309	PEDREIRO COM ENCARGOS COMPLEMENTARES	SINAPI	H	2.653,57	R\$ 25,49	R\$ 67.639,50
97740	PEÇA CIRCULAR PRÉ-MOLDADA, VOLUME DE CONCRETO ACIMA DE 100 LITROS, TAXA DE AÇO APROXIMADA DE 30KG/M³. AF_01/2018	SINAPI	M3	1,60	R\$ 2.133,22	R\$ 3.413,15
97738	PEÇA CIRCULAR PRÉ-MOLDADA, VOLUME DE CONCRETO DE 10 A 30 LITROS, TAXA DE FIBRA DE POLIPROPILENO APROXIMADA DE 6 KG/M³. AF_01/2018_PS	SINAPI	M3	0,05	R\$ 5.329,48	R\$ 266,47
97734	PEÇA RETANGULAR PRÉ-MOLDADA, VOLUME DE CONCRETO DE 10 A 30 LITROS, TAXA DE AÇO APROXIMADA DE 30KG/M³. AF_01/2018	SINAPI	M3	0,04	R\$ 2.839,17	R\$ 113,57
97735	PEÇA RETANGULAR PRÉ-MOLDADA, VOLUME DE CONCRETO DE 30 A 100 LITROS, TAXA DE AÇO APROXIMADA DE 30KG/M³. AF_01/2018	SINAPI	M3	0,09	R\$ 2.352,23	R\$ 211,70
88310	PINTOR COM ENCARGOS COMPLEMENTARES	SINAPI	H	1.810,51	R\$ 27,86	R\$ 50.440,81
90822	PORTA DE MADEIRA PARA PINTURA, SEMI-OCA (LEVE OU MÉDIA), 80X210CM, ESPESURA DE 3,5CM, INCLUSO DOBRADIÇAS - FORNECIMENTO E INSTALAÇÃO. AF_12/2019	SINAPI	UN	8,00	R\$ 296,15	R\$ 2.369,20
101624	PREPARO DE FUNDO DE VALA COM LARGURA MAIOR OU IGUAL A 1,5 M E MENOR QUE 2,5 M, COM CAMADA DE BRITA, LANÇAMENTO MECANIZADO. AF_08/2020	SINAPI	M3	1,96	R\$ 174,39	R\$ 341,80
101616	PREPARO DE FUNDO DE VALA COM LARGURA MENOR QUE 1,5 M (ACERTO DO SOLO NATURAL). AF_08/2020	SINAPI	M2	1,62	R\$ 5,94	R\$ 9,62
101619	PREPARO DE FUNDO DE VALA COM LARGURA MENOR QUE 1,5 M, COM CAMADA DE BRITA, LANÇAMENTO MANUAL. AF_08/2020	SINAPI	M3	0,07	R\$ 252,75	R\$ 17,69
5679	RETROESCAVADEIRA SOBRE RODAS COM CARREGADEIRA, TRAÇÃO 4X4, POTÊNCIA LIQ. 88 HP, CAÇAMBA CARREG. CAP. MÍN. 1 M3, CAÇAMBA RETRO CAP. 0,26 M3, PESO OPERACIONAL MÍN. 6.674 KG, PROFUNDIDADE ESCAVAÇÃO MÁX. 4,37 M - CHI DIURNO. AF_06/2014	SINAPI	CHI	6,70	R\$ 54,37	R\$ 364,28
5678	RETROESCAVADEIRA SOBRE RODAS COM CARREGADEIRA, TRAÇÃO 4X4, POTÊNCIA LIQ. 88 HP, CAÇAMBA CARREG. CAP. MÍN. 1 M3, CAÇAMBA RETRO CAP. 0,26 M3, PESO OPERACIONAL MÍN. 6.674 KG, PROFUNDIDADE ESCAVAÇÃO MÁX. 4,37 M - CHP DIURNO. AF_06/2014	SINAPI	CHP	3,06	R\$ 133,85	R\$ 409,58
88857	RETROESCAVADEIRA SOBRE RODAS COM CARREGADEIRA, TRAÇÃO 4X4, POTÊNCIA LIQ. 88 HP, CAÇAMBA CARREG. CAP. MÍN. 1 M3, CAÇAMBA RETRO CAP. 0,26 M3, PESO OPERACIONAL MÍN. 6.674 KG, PROFUNDIDADE ESCAVAÇÃO MÁX. 4,37 M - DEPRECIÇÃO. AF_06/2014	SINAPI	H	9,77	R\$ 23,94	R\$ 233,89
88858	RETROESCAVADEIRA SOBRE RODAS COM CARREGADEIRA, TRAÇÃO 4X4, POTÊNCIA LIQ. 88 HP, CAÇAMBA CARREG. CAP. MÍN. 1 M3, CAÇAMBA RETRO CAP. 0,26 M3, PESO OPERACIONAL MÍN. 6.674 KG, PROFUNDIDADE ESCAVAÇÃO MÁX. 4,37 M - JURÓS. AF_06/2014	SINAPI	H	9,77	R\$ 6,32	R\$ 61,75
5664	RETROESCAVADEIRA SOBRE RODAS COM CARREGADEIRA, TRAÇÃO 4X4, POTÊNCIA LIQ. 88 HP, CAÇAMBA CARREG. CAP. MÍN. 1 M3, CAÇAMBA RETRO CAP. 0,26 M3, PESO OPERACIONAL MÍN. 6.674 KG, PROFUNDIDADE ESCAVAÇÃO MÁX. 4,37 M - MANUTENÇÃO. AF_06/2014	SINAPI	H	3,06	R\$ 29,93	R\$ 91,59
53786	RETROESCAVADEIRA SOBRE RODAS COM CARREGADEIRA, TRAÇÃO 4X4, POTÊNCIA LIQ. 88 HP, CAÇAMBA CARREG. CAP. MÍN. 1 M3, CAÇAMBA RETRO CAP. 0,26 M3, PESO OPERACIONAL MÍN. 6.674 KG, PROFUNDIDADE ESCAVAÇÃO MÁX. 4,37 M - MATERIAIS NA OPERAÇÃO. AF_06/2014	SINAPI	H	3,06	R\$ 49,55	R\$ 151,62
87267	REVESTIMENTO CERÂMICO PARA PAREDES INTERNAS COM PLACAS TIPO ESMALTADA EXTRA DE DIMENSÕES 20X20 CM APLICADAS A MEIA ALTURA DAS PAREDES. AF_02/2023_PE	SINAPI	M2	21,62	R\$ 72,41	R\$ 1.566,23
87265	REVESTIMENTO CERÂMICO PARA PAREDES INTERNAS COM PLACAS TIPO ESMALTADA EXTRA DE DIMENSÕES 20X20 CM APLICADAS NA ALTURA INTEIRA DAS PAREDES. AF_02/2023_PE	SINAPI	M2	64,88	R\$ 67,65	R\$ 4.389,13
91693	SERRA CIRCULAR DE BANCADA COM MOTOR ELÉTRICO POTÊNCIA DE 5HP, COM COIFA PARA DISCO 10" - CHI DIURNO. AF_08/2015	SINAPI	CHI	68,46	R\$ 25,59	R\$ 1.751,89
91692	SERRA CIRCULAR DE BANCADA COM MOTOR ELÉTRICO POTÊNCIA DE 5HP, COM COIFA PARA DISCO 10" - CHP DIURNO. AF_08/2015	SINAPI	CHP	13,76	R\$ 26,87	R\$ 369,73
91688	SERRA CIRCULAR DE BANCADA COM MOTOR ELÉTRICO POTÊNCIA DE 5HP, COM COIFA PARA DISCO 10" - DEPRECIÇÃO. AF_08/2015	SINAPI	H	82,21	R\$ 0,09	R\$ 7,40
91689	SERRA CIRCULAR DE BANCADA COM MOTOR ELÉTRICO POTÊNCIA DE 5HP, COM COIFA PARA DISCO 10" - JURÓS. AF_08/2015	SINAPI	H	82,21	R\$ 0,02	R\$ 1,64
91690	SERRA CIRCULAR DE BANCADA COM MOTOR ELÉTRICO POTÊNCIA DE 5HP, COM COIFA PARA DISCO 10" - MANUTENÇÃO. AF_08/2015	SINAPI	H	13,76	R\$ 0,06	R\$ 0,83
91691	SERRA CIRCULAR DE BANCADA COM MOTOR ELÉTRICO POTÊNCIA DE 5HP, COM COIFA PARA DISCO 10" - MATERIAIS NA OPERAÇÃO. AF_08/2015	SINAPI	H	13,76	R\$ 1,22	R\$ 16,79
88316	SERVENTE COM ENCARGOS COMPLEMENTARES	SINAPI	H	3.583,89	R\$ 20,58	R\$ 73.756,46
86883	SIFÃO DO TIPO FLEXÍVEL EM PVC 1 X 1.1/2 - FORNECIMENTO E INSTALAÇÃO. AF_01/2020	SINAPI	UN	3,00	R\$ 11,70	R\$ 35,10
91946	SUPORTE PARAFUSADO COM PLACA DE ENCAIXE 4" X 2" MÉDIO (1,30 M DO PISO) PARA PONTO ELÉTRICO - FORNECIMENTO E INSTALAÇÃO. AF_03/2023	SINAPI	UN	65,00	R\$ 11,09	R\$ 720,85
88323	TELHADISTA COM ENCARGOS COMPLEMENTARES	SINAPI	H	177,10	R\$ 24,96	R\$ 4.420,42



## RELATÓRIO SINTÉTICO - COMPOSIÇÕES AUXILIARES

<b>OBRA:</b>	REFORMA E AMPLIAÇÃO DA ESCOLA SANTA RITA DE CÁSSIA NO POVOADO JIBOIA NO MUNICÍPIO DE AFONSO CUNHA/MA	<b>DATA :</b> 14/03/2024		<b>BDI :</b> 28,82%		
<b>DESCRIÇÃO:</b>	REFORMA E AMPLIAÇÃO DA ESCOLA SANTA RITA DE CÁSSIA NO POVOADO JIBOIA NO MUNICÍPIO DE AFONSO CUNHA/MA	<b>FONTE</b>	<b>VERSÃO</b>	<b>HORA</b>	<b>MES</b>	<b>REF.</b>
<b>LOCAL:</b>	POVOADO JIBOIA	ORSE	2023/12	112,54%	70,11%	01/2024
<b>CLIENTE:</b>	PREFEITURA MUNICIPAL DE AFONSO CUNHA - MA	SEINFRA	028.1 COM DESONERAÇÃO	84,44%	47,48%	10/2023
		SINAPI	2024/01 COM DESONERAÇÃO	82,97%	46,10%	03/2024
		PRÓPRIA	PRÓPRIA	0,00%	0,00%	

CÓDIGO	DESCRIÇÃO	FONTE	UNID	QUANTIDADE	PREÇO UNITÁRIO R\$	PREÇO TOTAL R\$
91991	TOMADA ALTA DE EMBUTIR (1 MÓDULO), 2P+T 20 A, SEM SUPORTE E SEM PLACA - FORNECIMENTO E INSTALAÇÃO. AF_03/2023	SINAPI	UN	14,00	R\$ 35,97	R\$ 503,58
92006	TOMADA BAIXA DE EMBUTIR (2 MÓDULOS), 2P+T 10 A, SEM SUPORTE E SEM PLACA - FORNECIMENTO E INSTALAÇÃO. AF_03/2023	SINAPI	UN	29,00	R\$ 37,69	R\$ 1.093,01
91994	TOMADA MÉDIA DE EMBUTIR (1 MÓDULO), 2P+T 10 A, SEM SUPORTE E SEM PLACA - FORNECIMENTO E INSTALAÇÃO. AF_03/2023	SINAPI	UN	7,00	R\$ 24,07	R\$ 168,49
92002	TOMADA MÉDIA DE EMBUTIR (2 MÓDULOS), 2P+T 10 A, SEM SUPORTE E SEM PLACA - FORNECIMENTO E INSTALAÇÃO. AF_03/2023	SINAPI	UN	1,00	R\$ 45,10	R\$ 45,10
86906	TORNEIRA CROMADA DE MESA, 1/2 OU 3/4, PARA LAVATÓRIO, PADRÃO POPULAR - FORNECIMENTO E INSTALAÇÃO. AF_01/2020	SINAPI	UN	3,00	R\$ 89,78	R\$ 269,34
86888	VASO SANITÁRIO SIFONADO COM CAIXA ACOPLADA LOUÇA BRANCA - FORNECIMENTO E INSTALAÇÃO. AF_01/2020	SINAPI	UN	6,00	R\$ 550,80	R\$ 3.304,80
90587	VIBRADOR DE IMERSÃO, DIÂMETRO DE PONTEIRA 45MM, MOTOR ELÉTRICO TRIFÁSICO POTÊNCIA DE 2 CV - CHI DIURNO. AF_06/2015	SINAPI	CHI	28,53	R\$ 0,49	R\$ 13,98
90586	VIBRADOR DE IMERSÃO, DIÂMETRO DE PONTEIRA 45MM, MOTOR ELÉTRICO TRIFÁSICO POTÊNCIA DE 2 CV - CHP DIURNO. AF_06/2015	SINAPI	CHP	59,95	R\$ 1,27	R\$ 76,14
90582	VIBRADOR DE IMERSÃO, DIÂMETRO DE PONTEIRA 45MM, MOTOR ELÉTRICO TRIFÁSICO POTÊNCIA DE 2 CV - DEPRECIACÃO. AF_06/2015	SINAPI	H	88,48	R\$ 0,40	R\$ 35,39
90583	VIBRADOR DE IMERSÃO, DIÂMETRO DE PONTEIRA 45MM, MOTOR ELÉTRICO TRIFÁSICO POTÊNCIA DE 2 CV - JUROS. AF_06/2015	SINAPI	H	88,48	R\$ 0,09	R\$ 7,96
90584	VIBRADOR DE IMERSÃO, DIÂMETRO DE PONTEIRA 45MM, MOTOR ELÉTRICO TRIFÁSICO POTÊNCIA DE 2 CV - MANUTENÇÃO. AF_06/2015	SINAPI	H	59,95	R\$ 0,32	R\$ 19,18
90585	VIBRADOR DE IMERSÃO, DIÂMETRO DE PONTEIRA 45MM, MOTOR ELÉTRICO TRIFÁSICO POTÊNCIA DE 2 CV - MATERIAIS NA OPERAÇÃO. AF_06/2015	SINAPI	H	59,95	R\$ 0,46	R\$ 27,58
86879	VÁLVULA EM PLÁSTICO 1 PARA PIA, TANQUE OU LAVATÓRIO. COM OU SEM LADRÃO - FORNECIMENTO E INSTALAÇÃO. AF_01/2020	SINAPI	UN	3,00	R\$ 9,22	R\$ 27,66





## RELATÓRIO SINTÉTICO - MÃO DE OBRA

<b>OBRA:</b>	REFORMA E AMPLIAÇÃO DA ESCOLA SANTA RITA DE CÁSSIA NO POVOADO JIBOIA NO MUNICÍPIO DE AFONSO CUNHA/MA	<b>DATA :</b> 14/03/2024		<b>BDI :</b> 28,82%		
<b>DESCRIÇÃO:</b>	REFORMA E AMPLIAÇÃO DA ESCOLA SANTA RITA DE CÁSSIA NO POVOADO JIBOIA NO MUNICÍPIO DE AFONSO CUNHA/MA	<b>FONTE</b>	<b>VERSÃO</b>	<b>HORA</b>	<b>MES</b>	<b>REF.</b>
<b>LOCAL:</b>	POVOADO JIBOIA	ORSE	2023/12	112,54%	70,11%	01/2024
<b>CLIENTE:</b>	PREFEITURA MUNICIPAL DE AFONSO CUNHA - MA	SEINFRA	028.1 COM DESONERAÇÃO	84,44%	47,48%	10/2023
		SINAPI	2024/01 COM DESONERAÇÃO	82,97%	46,10%	03/2024
		PRÓPRIA	PRÓPRIA	0,00%	0,00%	

CÓDIGO	DESCRIÇÃO	FONTE	UNID	QUANTIDADE	VALOR SEM ENCARGOS	% ENC	VALOR COM ENCARGOS	VALOR TOTAL
00006114	AJUDANTE DE ARMADOR (HORISTA)	SINAPI	H	58,51	R\$ 6,77	R\$ 82,97	R\$ 12,38	R\$ 724,35
00000247	AJUDANTE DE ELETRICISTA (HORISTA)	SINAPI	H	282,20	R\$ 6,77	R\$ 82,97	R\$ 12,38	R\$ 3.493,64
00000253	ALMOXARIFE (HORISTA)	SINAPI	H	362,11	R\$ 14,43	R\$ 82,97	R\$ 26,40	R\$ 9.559,70
00000378	ARMADOR (HORISTA)	SINAPI	H	358,73	R\$ 8,97	R\$ 82,97	R\$ 16,41	R\$ 5.886,76
00000246	AUXILIAR DE ENCANADOR OU BOMBEIRO HIDRAULICO (HORISTA)	SINAPI	H	41,64	R\$ 6,77	R\$ 82,97	R\$ 12,38	R\$ 515,50
00004760	AZULEJISTA OU LADRILHEIRO (HORISTA)	SINAPI	H	304,93	R\$ 8,97	R\$ 82,97	R\$ 16,41	R\$ 5.003,90
00006117	CARPINTEIRO AUXILIAR (HORISTA)	SINAPI	H	870,20	R\$ 6,77	R\$ 82,97	R\$ 12,38	R\$ 10.773,08
00001214	CARPINTEIRO DE ESQUADRIAS (HORISTA)	SINAPI	H	61,61	R\$ 8,54	R\$ 82,97	R\$ 15,62	R\$ 962,35
00001213	CARPINTEIRO DE FORMAS (HORISTA)	SINAPI	H	1.822,63	R\$ 8,97	R\$ 82,97	R\$ 16,41	R\$ 29.909,36
I01213S	Carpinteiro de formas (horista)	ORSE	h	12,00	R\$ 8,57	R\$ 112,54	R\$ 18,21	R\$ 218,52
00002436	ELETRICISTA (HORISTA)	SINAPI	H	299,40	R\$ 9,89	R\$ 82,97	R\$ 18,09	R\$ 5.416,15
00002696	ENCANADOR OU BOMBEIRO HIDRAULICO (HORISTA)	SINAPI	H	107,58	R\$ 8,97	R\$ 82,97	R\$ 16,41	R\$ 1.765,39
00004083	ENCARREGADO GERAL DE OBRAS (HORISTA)	SINAPI	H	368,79	R\$ 13,50	R\$ 82,97	R\$ 24,71	R\$ 9.112,80
00002706	ENGENHEIRO CIVIL DE OBRA JUNIOR (HORISTA)	SINAPI	H	366,12	R\$ 54,55	R\$ 82,97	R\$ 99,81	R\$ 36.542,44
I02436S	Eletricista (horista)	ORSE	h	41,80	R\$ 8,57	R\$ 112,54	R\$ 18,21	R\$ 761,18
I1328	LADRILHISTA	SEINFRA	H	493,99	R\$ 13,10	R\$ 84,44	R\$ 24,16	R\$ 11.934,80
00004755	MARMORISTA / GRANITEIRO (HORISTA)	SINAPI	H	21,29	R\$ 8,97	R\$ 82,97	R\$ 16,41	R\$ 349,37
I1530	MONTADOR	SEINFRA	H	48,30	R\$ 13,10	R\$ 84,44	R\$ 24,16	R\$ 1.166,93
00044497	MONTADOR DE ESTRUTURAS METALICAS HORISTA	SINAPI	H	292,71	R\$ 7,29	R\$ 82,97	R\$ 13,33	R\$ 3.901,82
00004093	MOTORISTA DE CAMINHAO (HORISTA)	SINAPI	H	2,74	R\$ 12,35	R\$ 82,97	R\$ 22,59	R\$ 61,90
00037666	OPERADOR DE BETONEIRA ESTACIONARIA / MISTURADOR (HORISTA)	SINAPI	H	607,61	R\$ 7,12	R\$ 82,97	R\$ 13,02	R\$ 7.911,08
00004234	OPERADOR DE ESCAVADEIRA (HORISTA)	SINAPI	H	39,58	R\$ 8,97	R\$ 82,97	R\$ 16,41	R\$ 649,51
00004253	OPERADOR DE GUINCHO OU GUINCHEIRO (HORISTA)	SINAPI	H	110,08	R\$ 7,12	R\$ 82,97	R\$ 13,02	R\$ 1.433,24
00004230	OPERADOR DE MAQUINAS E TRATORES DIVERSOS - TERRAPLANAGEM (HORISTA)	SINAPI	H	162,73	R\$ 9,71	R\$ 82,97	R\$ 17,76	R\$ 2.890,08
I2391	PEDREIRO	SEINFRA	H	16,90	R\$ 13,10	R\$ 84,44	R\$ 24,16	R\$ 408,55
00004750	PEDREIRO (HORISTA)	SINAPI	H	2.718,37	R\$ 8,97	R\$ 82,97	R\$ 16,41	R\$ 44.608,45
00004783	PINTOR (HORISTA)	SINAPI	H	1.841,27	R\$ 9,43	R\$ 82,97	R\$ 17,25	R\$ 31.761,91
I2543	SERVENTE	SEINFRA	H	735,06	R\$ 10,01	R\$ 84,44	R\$ 18,46	R\$ 13.569,21
00006111	SERVENTE DE OBRAS (HORISTA)	SINAPI	H	3.671,41	R\$ 6,42	R\$ 82,97	R\$ 11,74	R\$ 43.102,35
I06111S	Servente de obras (horista)	ORSE	h	143,77	R\$ 6,00	R\$ 112,54	R\$ 12,75	R\$ 1.833,07
00012869	TELHADOR (HORISTA)	SINAPI	H	179,45	R\$ 8,86	R\$ 82,97	R\$ 16,21	R\$ 2.908,88



## RELATÓRIO SINTÉTICO - MATERIAIS

<b>OBRA:</b>	REFORMA E AMPLIAÇÃO DA ESCOLA SANTA RITA DE CÁSSIA NO POVOADO JIBOIA NO MUNICÍPIO DE AFONSO CUNHA/MA	<b>DATA :</b> 14/03/2024		<b>BDI :</b> 28,82%		
<b>DESCRIÇÃO:</b>	REFORMA E AMPLIAÇÃO DA ESCOLA SANTA RITA DE CÁSSIA NO POVOADO JIBOIA NO MUNICÍPIO DE AFONSO CUNHA/MA	<b>FONTE</b>	<b>VERSÃO</b>	<b>HORA</b>	<b>MES</b>	<b>REF.</b>
<b>LOCAL:</b>	POVOADO JIBOIA	ORSE	2023/12	112,54%	70,11%	01/2024
<b>CLIENTE:</b>	PREFEITURA MUNICIPAL DE AFONSO CUNHA - MA	SEINFRA	028.1 COM DESONERAÇÃO	84,44%	47,48%	10/2023
		SINAPI	2024/01 COM DESONERAÇÃO	82,97%	46,10%	03/2024
		PRÓPRIA	PRÓPRIA	0,00%	0,00%	

CÓDIGO	DESCRIÇÃO	FONTE	UNID	QUANTIDADE	VALOR UNITÁRIO	VALOR TOTAL
00000003	ACIDO CLORIDRICO / ACIDO MURIATICO, DILUICAO 10% A 12% PARA USO EM LIMPEZA	SINAPI	L	19,68	R\$ 18,07	R\$ 355,62
00000034	ACO CA-50, 10,0 MM, VERGALHAO	SINAPI	KG	3.448,10	R\$ 7,80	R\$ 26.895,18
00043055	ACO CA-50, 12,5 MM OU 16,0 MM, VERGALHAO	SINAPI	KG	13,43	R\$ 6,76	R\$ 90,79
00000033	ACO CA-50, 8,0 MM, VERGALHAO	SINAPI	KG	390,83	R\$ 8,28	R\$ 3.236,07
00043059	ACO CA-60, 4,2 MM, OU 5,0 MM, OU 6,0 MM, OU 7,0 MM, VERGALHAO	SINAPI	KG	1.168,51	R\$ 7,38	R\$ 8.623,60
00000131	ADESIVO ESTRUTURAL A BASE DE RESINA EPOXI, BICOMPONENTE, PASTOSO (TIXOTROPICO)	SINAPI	KG	7,90	R\$ 66,11	R\$ 522,27
00000119	ADESIVO PLASTICO PARA PVC, BISNAGA COM 75 GR	SINAPI	UN	4,20	R\$ 6,38	R\$ 26,80
00000122	ADESIVO PLASTICO PARA PVC, FRASCO COM *850* GR	SINAPI	UN	0,61	R\$ 49,09	R\$ 29,94
00020080	ADESIVO PLASTICO PARA PVC, FRASCO COM 175 GR	SINAPI	UN	1,80	R\$ 16,02	R\$ 28,84
00007334	ADITIVO ADESIVO LIQUIDO PARA ARGAMASSAS DE REVESTIMENTOS CIMENTICIOS	SINAPI	L	89,61	R\$ 15,97	R\$ 1.431,07
00000123	ADITIVO IMPERMEABILIZANTE DE PEGA NORMAL PARA ARGAMASSAS E CONCRETOS SEM ARMAÇAO, LIQUIDO E ISENTO DE CLORETOS	SINAPI	L	40,79	R\$ 10,43	R\$ 425,44
00000301	ANEL BORRACHA PARA TUBO ESGOTO PREDIAL, DN 100 MM (NBR 5688)	SINAPI	UN	28,00	R\$ 3,33	R\$ 93,24
00000296	ANEL BORRACHA PARA TUBO ESGOTO PREDIAL, DN 50 MM (NBR 5688)	SINAPI	UN	9,00	R\$ 1,88	R\$ 16,92
00006138	ANEL DE VEDACAO, PVC FLEXIVEL, 100 MM, PARA SAIDA DE BACIA / VASO SANITARIO	SINAPI	UN	6,00	R\$ 12,06	R\$ 72,36
00012565	ANEL EM CONCRETO ARMADO, LISO, PARA FOSSAS SEPTICAS E SUMIDOUROS, SEM FUNDO, DIAMETRO INTERNO DE 2,00 M E ALTURA DE 0,50 M	SINAPI	UN	5,00	R\$ 758,58	R\$ 3.792,90
00012568	ANEL EM CONCRETO ARMADO, LISO, PARA FOSSAS SEPTICAS E SUMIDOUROS, SEM FUNDO, DIAMETRO INTERNO DE 3,00 M E ALTURA DE 0,50 M	SINAPI	UN	3,00	R\$ 1.426,47	R\$ 4.279,41
00012532	ANEL EM CONCRETO ARMADO, LISO, PARA POCOS DE INSPECAO, SEM FUNDO, DIAMETRO INTERNO DE 0,60 M E ALTURA DE 0,50 M	SINAPI	UN	1,00	R\$ 131,99	R\$ 131,99
00043448	ANEL EM CONCRETO ARMADO, PERFURADO, PARA FOSSAS SEPTICAS E SUMIDOUROS, SEM FUNDO, DIAMETRO INTERNO DE 3,00 M E ALTURA DE 0,50 M	SINAPI	UN	6,00	R\$ 998,52	R\$ 5.991,12
00043131	ARAME GALVANIZADO 6 BWG, D = 5,16 MM (0,157 KG/M), OU 8 BWG, D = 4,19 MM (0,101 KG/M), OU 10 BWG, D = 3,40 MM (0,0713 KG/M)	SINAPI	KG	17,81	R\$ 21,22	R\$ 377,93
00043132	ARAME RECOZIDO 16 BWG, D = 1,65 MM (0,016 KG/M) OU 18 BWG, D = 1,25 MM (0,01 KG/M)	SINAPI	KG	114,23	R\$ 18,27	R\$ 2.086,98
10108	AREIA GROSSA	SEINFRA	M3	0,05	R\$ 119,58	R\$ 5,98
00000367	AREIA GROSSA - POSTO JAZIDA/FORNECEDOR (RETIRADO NA JAZIDA, SEM TRANSPORTE)	SINAPI	M3	7,15	R\$ 78,51	R\$ 561,35
10109	AREIA MEDIA	SEINFRA	M3	8,58	R\$ 83,58	R\$ 717,12
00000370	AREIA MEDIA - POSTO JAZIDA/FORNECEDOR (RETIRADO NA JAZIDA, SEM TRANSPORTE)	SINAPI	M3	182,92	R\$ 77,50	R\$ 14.176,30
00000368	AREIA PARA ATERRO - POSTO JAZIDA/FORNECEDOR (RETIRADO NA JAZIDA, SEM TRANSPORTE)	SINAPI	M3	200,61	R\$ 38,75	R\$ 7.773,64
00001381	ARGAMASSA COLANTE AC I PARA CERAMICAS	SINAPI	KG	424,72	R\$ 1,11	R\$ 471,44
00037595	ARGAMASSA COLANTE TIPO AC III	SINAPI	KG	4.395,64	R\$ 3,41	R\$ 14.989,13
00037596	ARGAMASSA COLANTE TIPO AC III E	SINAPI	KG	14,45	R\$ 3,91	R\$ 56,50
00006079	ARGILA, ARGILA VERMELHA OU ARGILA ARENOSA (RETIRADA NA JAZIDA, SEM TRANSPORTE)	SINAPI	M3	375,00	R\$ 36,51	R\$ 13.691,25
00000377	ASSENTO SANITARIO DE PLASTICO, TIPO CONVENCIONAL	SINAPI	UN	6,00	R\$ 33,74	R\$ 202,44
00010422	BACIA SANITARIA (VASO) COM CAIXA ACOPLADA, SIFAO APARENTE, DE LOUCA BRANCA (SEM ASSENTO)	SINAPI	UN	6,00	R\$ 453,69	R\$ 2.722,14
00000183	BATENTE / PORTAL / ADUELA / MARCO EM MADEIRA MACICA COM REBAIXO, E = *3* CM, L = *14* CM, PARA PORTAS DE GIRO DE *60 CM A 120* CM X *210* CM, CEDRINHO / ANGELIM COMERCIAL / TAURI / CURUPIXA / PEROBA / CUMARU OU EQUIVALENTE DA REGIAO (NAO INCLUI ALIZARES)	SINAPI	JG	8,00	R\$ 195,00	R\$ 1.560,00
00037592	BLOCO CERAMICO / TIJOLO VAZADO PARA ALVENARIA DE VEDACAO, FUROS NA VERTICAL,, 9 X 19 X 39 CM (NBR 15270)	SINAPI	UN	13.766,60	R\$ 2,07	R\$ 28.496,86
00011950	BUCHA DE NYLON SEM ABA S6, COM PARAFUSO DE 4,20 X 40 MM EM ACO ZINCADO COM ROSCA SOBERBA, CABECA CHATA E FENDA PHILLIPS	SINAPI	UN	4,00	R\$ 0,20	R\$ 0,80
00004350	BUCHA DE NYLON, DIAMETRO DO FURO 8 MM, COMPRIMENTO 40 MM, COM PARAFUSO DE ROSCA SOBERBA, CABECA CHATA, FENDA SIMPLES, 4,8 X 50 MM	SINAPI	UN	8,00	R\$ 0,63	R\$ 5,04
103380	Batedor p/fechadura (tarjeta) livre-ocupado p/div.marmore ou granito, ref. BT0830 - IMAB ou similar	ORSE	un	6,00	R\$ 95,07	R\$ 570,42
110394	Bucha em liga zamak para eletroduto 16mm, d=1/2"	ORSE	un	19,20	R\$ 0,35	R\$ 6,72
00001014	CABO DE COBRE, FLEXIVEL, CLASSE 4 OU 5, ISOLACAO EM PVC/A, ANTICHAMA BWF-B, 1 CONDUTOR, 450/750 V, SECAO NOMINAL 2,5 MM2	SINAPI	M	3.040,31	R\$ 2,04	R\$ 6.202,23



## RELATÓRIO SINTÉTICO - MATERIAIS

OBRA:	REFORMA E AMPLIAÇÃO DA ESCOLA SANTA RITA DE CÁSSIA NO POVOADO JIBOIA NO MUNICÍPIO DE AFONSO CUNHA/MA	DATA : 14/03/2024	BDI : 28,82%			
DESCRIÇÃO:	REFORMA E AMPLIAÇÃO DA ESCOLA SANTA RITA DE CÁSSIA NO POVOADO JIBOIA NO MUNICÍPIO DE AFONSO CUNHA/MA	FONTE	VERSÃO	HORA	MES	REF.
LOCAL:	POVOADO JIBOIA	ORSE	2023/12	112,54%	70,11%	01/2024
CLIENTE:	PREFEITURA MUNICIPAL DE AFONSO CUNHA - MA	SEINFRA	028.1 COM DESONERAÇÃO	84,44%	47,48%	10/2023
		SINAPI	2024/01 COM DESONERAÇÃO	82,97%	46,10%	03/2024
		PRÓPRIA	PRÓPRIA	0,00%	0,00%	

CÓDIGO	DESCRIÇÃO	FONTE	UNID	QUANTIDADE	VALOR UNITÁRIO	VALOR TOTAL
00000981	CABO DE COBRE, FLEXIVEL, CLASSE 4 OU 5, ISOLACAO EM PVC/A, ANTICHAMA BWF-B, 1 CONDUTOR, 450/750 V, SECAO NOMINAL 4 MM2	SINAPI	M	222,17	R\$ 3,38	R\$ 750,93
00000995	CABO DE COBRE, FLEXIVEL, CLASSE 4 OU 5, ISOLACAO EM PVC/A, ANTICHAMA BWF-B, COBERTURA PVC-ST1, ANTICHAMA BWF-B, 1 CONDUTOR, 0,6/1 KV, SECAO NOMINAL 16 MM2	SINAPI	M	62,17	R\$ 14,10	R\$ 876,60
00004430	CAIBRO NAO APARELHADO *5 X 6* CM, EM MACARANDUBA/MASSARANDUBA, ANGELIM OU EQUIVALENTE DA REGIAO - BRUTA	SINAPI	M	1.346,49	R\$ 14,90	R\$ 20.062,70
00002557	CAIXA DE LUZ "4 X 4" EM ACO ESMALTADA	SINAPI	UN	9,60	R\$ 3,18	R\$ 30,53
00001872	CAIXA DE PASSAGEM, EM PVC, DE 4" X 2", PARA ELETRODUTO FLEXIVEL CORRUGADO	SINAPI	UN	65,00	R\$ 3,25	R\$ 211,25
00012001	CAIXA OCTOGONAL DE FUNDO MOVEL, EM PVC, DE 4" X 4", PARA ELETRODUTO FLEXIVEL CORRUGADO	SINAPI	UN	57,00	R\$ 8,41	R\$ 479,37
00039808	CAIXA PARA MEDIDOR MONOFASICO, EM POLICARBONATO / TERMOPLASTICO, PARA ALOJAR 1 DISJUNTOR (PADRAO DA CONCESSIONARIA LOCAL)	SINAPI	UN	1,00	R\$ 106,89	R\$ 106,89
00005103	CAIXA SIFONADA PVC, 100 X 100 X 50 MM, COM GRELHA REDONDA, BRANCA	SINAPI	UN	1,00	R\$ 25,06	R\$ 25,06
00001106	CAL HIDRATADA CH-I PARA ARGAMASSAS	SINAPI	KG	15.979,49	R\$ 1,12	R\$ 17.897,03
I6497	CERAMICA ESMALTADA DIMENSÕES ATÉ 10x10cm (100 cm²) - DECORATIVA	SEINFRA	M2	388,14	R\$ 42,52	R\$ 16.503,71
00001345	CHAPA/PAINEL DE MADEIRA COMPENSADA PLASTIFICADA (MADEIRITE PLASTIFICADO) PARA FORMA DE CONCRETO, DE 2200 x 1100 MM, E = *17* MM	SINAPI	M2	0,09	R\$ 102,17	R\$ 9,20
00043677	CHAPA/PAINEL DE MADEIRA COMPENSADA RESINADA (MADEIRITE RESINADO ROSA) PARA FORMA DE CONCRETO, DE 2200 X 1100 MM, E = 20 MM	SINAPI	M2	1,46	R\$ 74,85	R\$ 109,28
00043682	CHAPA/PAINEL DE MADEIRA COMPENSADA RESINADA (MADEIRITE RESINADO ROSA) PARA FORMA DE CONCRETO, DE 2200 X 1100 MM, E = 6 MM	SINAPI	M2	1,30	R\$ 22,94	R\$ 29,82
00001358	CHAPA/PAINEL DE MADEIRA COMPENSADA RESINADA (MADEIRITE RESINADO ROSA) PARA FORMA DE CONCRETO, DE 2200 x 1100 MM, E = 17 MM	SINAPI	M2	279,07	R\$ 60,33	R\$ 16.836,29
I0805	CIMENTO PORTLAND	SEINFRA	KG	2.067,89	R\$ 0,71	R\$ 1.468,20
00001379	CIMENTO PORTLAND COMPOSTO CP II-32	SINAPI	KG	54.674,13	R\$ 0,90	R\$ 49.206,72
00038408	CONCRETO USINADO BOMBEAVEL, CLASSE DE RESISTENCIA C25, COM BRITA 0 E 1, SLUMP = 190 +/- 20 MM, EXCLUI SERVICO DE BOMBEAMENTO (NBR 8953)	SINAPI	M3	60,89	R\$ 638,22	R\$ 38.861,22
00011891	CORDAO DE COBRE, FLEXIVEL, TORCIDO, CLASSE 4 OU 5, ISOLACAO EM PVC/D, 300 V, 2 CONDUTORES DE 2,5 MM2	SINAPI	M	105,60	R\$ 4,82	R\$ 508,99
00007181	CUMEEIRA PARA TELHA CERAMICA, COMPRIMENTO DE *41* CM, RENDIMENTO DE *3* TELHAS/M	SINAPI	UN	39,39	R\$ 2,59	R\$ 102,02
00001957	CURVA DE PVC 90 GRAUS, SOLDAVEL, 32 MM, COR MARROM, PARA AGUA FRIA PREDIAL	SINAPI	UN	4,00	R\$ 6,48	R\$ 25,92
00001970	CURVA PVC LONGA 90 GRAUS, DN 100 MM, PARA ESGOTO PREDIAL	SINAPI	UN	7,20	R\$ 51,82	R\$ 373,10
00002692	DESMOLDANTE PROTETOR PARA FORMAS DE MADEIRA, DE BASE OLEOSA EMULSIONADA EM AGUA	SINAPI	L	8,21	R\$ 10,02	R\$ 82,26
00005318	DILUENTE AGUARRAS	SINAPI	L	3,50	R\$ 23,80	R\$ 83,30
00034653	DISJUNTOR TERMOMAGNETICO PARA TRILHO DIN (IEC), MONOPOLAR, 6 - 32 A	SINAPI	UN	24,00	R\$ 7,87	R\$ 188,88
00002373	DISJUNTOR TIPO NEMA, TRIPOLAR 60 ATE 100 A, TENSAO MAXIMA DE 415 V	SINAPI	UN	2,00	R\$ 96,47	R\$ 192,94
00044476	DIVISORIA EM GRANITO, COM DUAS FACES POLIDAS, TIPO ANDORINHA/ QUARTZ/ CASTELO/ CORUMBA OU OUTROS EQUIVALENTES DA REGIAO, E= *3,0* CM	SINAPI	M2	15,64	R\$ 752,83	R\$ 11.781,79
00002432	DOBRADEIRA EM ACO/FERRO, 3 1/2" X 3", E= 1,9 A 2 MM, COM ANEL, CROMADO OU ZINCADO, TAMPA BOLA, COM PARAFUSOS	SINAPI	UN	24,00	R\$ 18,17	R\$ 436,08
I39465S	Dispositivo dps classe ii, 1 polo, tensao maxima de 175 v, corrente maxima de *20* ka (tipo ac)	ORSE	un	4,00	R\$ 57,77	R\$ 231,08
I39449S	Dispositivo dr, 4 polos, sensibilidade de 30 ma, corrente de 100 a, tipo ac	ORSE	un	1,00	R\$ 273,74	R\$ 273,74
I03378	Dobraçã para divisória mármore ou granito com mola, inclusive parafuso latão, imab ref. DO0825G00 ou similar	ORSE	un	12,00	R\$ 299,00	R\$ 3.588,00
00000665	ELEMENTO VAZADO DE CONCRETO, QUADRICULADO, 16 FUROS *50 X 50 X 7* CM	SINAPI	UN	362,22	R\$ 30,51	R\$ 11.051,33
00002673	ELETRODUTO DE PVC RIGIDO ROSCAVEL DE 1/2 ", SEM LUVA	SINAPI	M	43,20	R\$ 3,69	R\$ 159,41
00002688	ELETRODUTO PVC FLEXIVEL CORRUGADO, COR AMARELA, DE 25 MM	SINAPI	M	500,43	R\$ 2,41	R\$ 1.206,04
00011684	ENGATE / RABICHO FLEXIVEL INOX 1/2 " X 40 CM	SINAPI	UN	6,00	R\$ 71,13	R\$ 426,78
00006141	ENGATE/RABICHO FLEXIVEL PLASTICO (PVC OU ABS) BRANCO 1/2 " X 30 CM	SINAPI	UN	3,00	R\$ 5,41	R\$ 16,23
00039017	ESPACADOR / DISTANCIADOR CIRCULAR COM ENTRADA LATERAL, EM PLASTICO, PARA VERGALHAO *4,2 A 12,5* MM, COBRIMENTO 20 MM	SINAPI	UN	3.306,62	R\$ 0,22	R\$ 727,46
00038094	ESPELHO / PLACA DE 3 POSTOS 4" X 2", PARA INSTALACAO DE TOMADAS E INTERRUPTORES	SINAPI	UN	65,00	R\$ 3,17	R\$ 206,05



## RELATÓRIO SINTÉTICO - MATERIAIS

<b>OBRA:</b>	REFORMA E AMPLIAÇÃO DA ESCOLA SANTA RITA DE CÁSSIA NO POVOADO JIBOIA NO MUNICÍPIO DE AFONSO CUNHA/MA	<b>DATA :</b> 14/03/2024	<b>BDI :</b> 28,82%			
<b>DESCRIÇÃO:</b>	REFORMA E AMPLIAÇÃO DA ESCOLA SANTA RITA DE CÁSSIA NO POVOADO JIBOIA NO MUNICÍPIO DE AFONSO CUNHA/MA	<b>FONTE</b>	<b>VERSÃO</b>	<b>HORA</b>	<b>MES</b>	<b>REF.</b>
<b>LOCAL:</b>	POVOADO JIBOIA	ORSE	2023/12	112,54%	70,11%	01/2024
<b>CLIENTE:</b>	PREFEITURA MUNICIPAL DE AFONSO CUNHA - MA	SEINFRA	028.1 COM DESONERAÇÃO	84,44%	47,48%	10/2023
		SINAPI	2024/01 COM DESONERAÇÃO	82,97%	46,10%	03/2024
		PRÓPRIA	PRÓPRIA	0,00%	0,00%	

CÓDIGO	DESCRIÇÃO	FONTE	UNID	QUANTIDADE	VALOR UNITÁRIO	VALOR TOTAL
00010892	EXTINTOR DE INCENDIO PORTATIL COM CARGA DE PO QUIMICO SECO (PQS) DE 6 KG, CLASSE BC	SINAPI	UN	4,00	R\$ 230,00	R\$ 920,00
00003081	FECHADURA ESPELHO PARA PORTA EXTERNA, EM ACO INOX (MAQUINA, TESTA E CONTRA-TESTA) E EM ZAMAC (MACANETA, LINGUETA E TRINCOS) COM ACABAMENTO CROMADO, MAQUINA DE 55 MM, INCLUINDO CHAVE TIPO CILINDRO	SINAPI	CJ	8,00	R\$ 143,34	R\$ 1.146,72
00039014	FIBRA DE ACO PARA REFORCO DO CONCRETO, SOLTA, TIPO A-I, FATOR DE FORMA *50* L / D, COMPRIMENTO DE *30* MM E RESISTENCIA A TRACAO DO ACO MAIOR 1000 MPA	SINAPI	KG	0,28	R\$ 9,36	R\$ 2,62
00020111	FITA ISOLANTE ADESIVA ANTICHAMA, USO ATE 750 V, EM ROLO DE 19 MM X 20 M	SINAPI	UN	1,92	R\$ 13,00	R\$ 24,96
00021127	FITA ISOLANTE ADESIVA ANTICHAMA, USO ATE 750 V, EM ROLO DE 19 MM X 5 M	SINAPI	UN	25,13	R\$ 4,91	R\$ 123,39
00003146	FITA VEDA ROSCA EM ROLOS DE 18 MM X 10 M (L X C)	SINAPI	UN	0,45	R\$ 4,05	R\$ 1,82
00003148	FITA VEDA ROSCA EM ROLOS DE 18 MM X 50 M (L X C)	SINAPI	UN	0,04	R\$ 14,93	R\$ 0,75
00036225	FORRO DE PVC LISO, BRANCO, REGUA DE 20 CM, ESPESSURA DE 8 MM A 10 MM, COMPRIMENTO 6 M (SEM COLOCACAO)	SINAPI	M2	498,93	R\$ 30,01	R\$ 14.972,89
103379	Fechadura (tarjeta) livre-ocupado p/divisória em mármore ou granito, ref. TG0819 - IMAB ou similar, inclusive batente c/amortecedor ref.BT0830000-Imab e parafusos	ORSE	un	6,00	R\$ 113,20	R\$ 679,20
00004222	GASOLINA COMUM	SINAPI	L	74,48	R\$ 5,22	R\$ 388,79
00020017	GUARNICAO / ALIZAR / VISTA LISA EM MADEIRA MACICA, PARA PORTA , E = *1* CM, L = *5* CM, CEDRINHO / ANGELIM COMERCIAL / TAURI/ CURUPIXA / PEROBA / CUMARU OU EQUIVALENTE DA REGIAO	SINAPI	M	93,04	R\$ 7,09	R\$ 659,65
00003379	HASTE DE ATERRAMENTO EM ACO COM 3,00 M DE COMPRIMENTO E DN = 5/8", REVESTIDA COM BAIXA CAMADA DE COBRE, SEM CONECTOR	SINAPI	UN	3,00	R\$ 72,41	R\$ 217,23
00007340	IMUNIZANTE PARA MADEIRA, INCOLOR	SINAPI	L	187,74	R\$ 29,81	R\$ 5.596,53
00038112	INTERRUPTOR SIMPLES 10A, 250V (APENAS MODULO)	SINAPI	UN	21,00	R\$ 7,48	R\$ 157,08
00036896	JANELA DE CORRER, EM ALUMINIO PERFIL 25, 100 X 120 CM (A X L), 2 FLS MOVEIS, SEM BANDEIRA, ACABAMENTO BRANCO OU BRILHANTE, BATENTE DE 6 A 7 CM, COM VIDRO 4 MM, SEM GUARNICAO	SINAPI	UN	25,67	R\$ 418,25	R\$ 10.736,48
00003529	JOELHO PVC, SOLDAVEL, 90 GRAUS, 25 MM, COR MARROM, PARA AGUA FRIA PREDIAL	SINAPI	UN	4,00	R\$ 0,73	R\$ 2,92
00003536	JOELHO PVC, SOLDAVEL, 90 GRAUS, 32 MM, COR MARROM, PARA AGUA FRIA PREDIAL	SINAPI	UN	1,00	R\$ 2,43	R\$ 2,43
00003516	JOELHO PVC, SOLDAVEL, BB, 45 GRAUS, DN 40 MM, PARA ESGOTO PREDIAL	SINAPI	UN	1,00	R\$ 2,08	R\$ 2,08
00003517	JOELHO PVC, SOLDAVEL, BB, 90 GRAUS, SEM ANEL, DN 40 MM, PARA ESGOTO PREDIAL SECUNDARIO	SINAPI	UN	6,00	R\$ 1,88	R\$ 11,28
00003528	JOELHO PVC, SOLDAVEL, PB, 45 GRAUS, DN 100 MM, PARA ESGOTO PREDIAL	SINAPI	UN	8,00	R\$ 8,13	R\$ 65,04
00003518	JOELHO PVC, SOLDAVEL, PB, 45 GRAUS, DN 50 MM, PARA ESGOTO PREDIAL	SINAPI	UN	1,00	R\$ 3,37	R\$ 3,37
00003520	JOELHO PVC, SOLDAVEL, PB, 90 GRAUS, DN 100 MM, PARA ESGOTO PREDIAL	SINAPI	UN	6,00	R\$ 7,39	R\$ 44,34
00003526	JOELHO PVC, SOLDAVEL, PB, 90 GRAUS, DN 50 MM, PARA ESGOTO PREDIAL	SINAPI	UN	2,00	R\$ 2,72	R\$ 5,44
00003501	JOELHO, PVC SOLDAVEL, 45 GRAUS, 32 MM, COR MARROM, PARA AGUA FRIA PREDIAL	SINAPI	UN	1,20	R\$ 4,16	R\$ 4,99
00038194	LAMPADA LED 10 W BIVOLT BRANCA, FORMATO TRADICIONAL (BASE E27)	SINAPI	UN	17,00	R\$ 6,65	R\$ 113,05
00010425	LAVATORIO DE LOUCA BRANCA, SUSPENSO (SEM COLUNA), DIMENSOES *40 X 30* CM	SINAPI	UN	3,00	R\$ 109,89	R\$ 329,67
00038383	LIXA D'AGUA EM FOLHA, GRAO 100	SINAPI	UN	5,83	R\$ 2,06	R\$ 12,01
00003767	LIXA EM FOLHA PARA PAREDE OU MADEIRA, NUMERO 120, COR VERMELHA	SINAPI	UN	213,68	R\$ 0,97	R\$ 207,27
00038774	LUMINARIA DE EMERGENCIA 30 LEDS, POTENCIA 2 W, BATERIA DE LITIO, AUTONOMIA DE 6 HORAS	SINAPI	UN	12,00	R\$ 16,70	R\$ 200,40
00003899	LUVA SIMPLES, PVC, SOLDAVEL, DN 100 MM, SERIE NORMAL, PARA ESGOTO PREDIAL	SINAPI	UN	13,00	R\$ 5,83	R\$ 75,79
00003875	LUVA SIMPLES, PVC, SOLDAVEL, DN 50 MM, SERIE NORMAL, PARA ESGOTO PREDIAL	SINAPI	UN	3,00	R\$ 2,94	R\$ 8,82
113962	Luminária sobrepor quadrada Led 24W*, 6500K G- Light ou similar	ORSE	un	40,00	R\$ 62,67	R\$ 2.506,80
00043626	MASSA CORRIDA PARA SUPERFICIES DE AMBIENTES INTERNOS	SINAPI	KG	3.567,23	R\$ 2,88	R\$ 10.273,62
101569	Madeira mista serrada (barrote) 6 x 6cm - 0,0036 m³/m (angelim, louro)	ORSE	m	24,00	R\$ 7,19	R\$ 172,56
106995	Madeira mista serrada (sarrafo) 2,2 x 5,5cm - 0,00121 m³/m	ORSE	m	6,00	R\$ 3,51	R\$ 21,06
00004221	OLEO DIESEL COMBUSTIVEL COMUM METROPOLITANO S-10 OU S-500	SINAPI	L	234,07	R\$ 5,81	R\$ 1.359,95
00004377	PARAFUSO DE ACO ZINCADO COM ROSCA SOBERBA, CABECA CHATA E FENDA SIMPLES, DIAMETRO 4,2 MM, COMPRIMENTO * 32 * MM	SINAPI	UN	283,36	R\$ 0,18	R\$ 51,00
00039443	PARAFUSO DRY WALL, EM ACO ZINCADO, CABECA LENTILHA E PONTA BROCA (LB), LARGURA 4,2 MM, COMPRIMENTO 13 MM	SINAPI	UN	1.065,64	R\$ 0,24	R\$ 255,75





## RELATÓRIO SINTÉTICO - MATERIAIS

<b>OBRA:</b>	REFORMA E AMPLIAÇÃO DA ESCOLA SANTA RITA DE CÁSSIA NO POVOADO JIBOIA NO MUNICÍPIO DE AFONSO CUNHA/MA	<b>DATA :</b> 14/03/2024		<b>BDI :</b> 28,82%		
<b>DESCRIÇÃO:</b>	REFORMA E AMPLIAÇÃO DA ESCOLA SANTA RITA DE CÁSSIA NO POVOADO JIBOIA NO MUNICÍPIO DE AFONSO CUNHA/MA	<b>FORTE</b>	<b>VERSÃO</b>	<b>HORA</b>	<b>MES</b>	<b>REF.</b>
<b>LOCAL:</b>	POVOADO JIBOIA	ORSE	2023/12	112,54%	70,11%	01/2024
<b>CLIENTE:</b>	PREFEITURA MUNICIPAL DE AFONSO CUNHA - MA	SEINFRA	028.1 COM DESONERAÇÃO	84,44%	47,48%	10/2023
		SINAPI	2024/01 COM DESONERAÇÃO	82,97%	46,10%	03/2024
		PRÓPRIA	PRÓPRIA	0,00%	0,00%	

CÓDIGO	DESCRIÇÃO	FORTE	UNID	QUANTIDADE	VALOR UNITÁRIO	VALOR TOTAL
00004351	PARAFUSO NIQUELADO 3 1/2" COM ACABAMENTO CROMADO PARA FIXAR PEÇA SANITÁRIA, INCLUI PORCA CEGA, ARRUELA E BUCHA DE NYLON TAMANHO S-8	SINAPI	UN	6,00	R\$ 16,56	R\$ 99,36
00004384	PARAFUSO NIQUELADO COM ACABAMENTO CROMADO PARA FIXAR PEÇA SANITÁRIA, INCLUI PORCA CEGA, ARRUELA E BUCHA DE NYLON TAMANHO S-10	SINAPI	UN	12,00	R\$ 22,34	R\$ 268,08
00011055	PARAFUSO ROSCA SOBERBA ZINCADO CABECA CHATA FENDA SIMPLES 3,5 X 25 MM (1 ")	SINAPI	UN	158,40	R\$ 0,11	R\$ 17,42
00040547	PARAFUSO ZINCADO, AUTOBROCANTE, FLANGEADO, 4,2 MM X 19 MM	SINAPI	CENTO	5,92	R\$ 27,14	R\$ 160,67
00040552	PARAFUSO, AUTO ATARRACHANTE, CABECA CHATA, FENDA SIMPLES, 1/4" (6.35 MM) X 25 MM	SINAPI	CENTO	16,18	R\$ 46,53	R\$ 752,86
00020078	PASTA LUBRIFICANTE PARA TUBOS E CONEXÕES COM JUNTA ELÁSTICA, EMBALAGEM DE *400* GR (USO EM PVC, AÇO, POLIETILENO E OUTROS)	SINAPI	UN	1,84	R\$ 20,26	R\$ 37,28
00004720	PEDRA BRITADA N. 0, OU PEDRISCO (4,8 A 9,5 MM) POSTO PEDREIRA/FORNECEDOR, SEM FRETE	SINAPI	M3	7,25	R\$ 98,28	R\$ 712,53
00004721	PEDRA BRITADA N. 1 (9,5 a 19 MM) POSTO PEDREIRA/FORNECEDOR, SEM FRETE	SINAPI	M3	36,14	R\$ 85,13	R\$ 3.076,60
00039430	PENDURAL OU PRESILHA REGULADORA, EM AÇO GALVANIZADO, COM CORPO, MOLA E REBITE, PARA PERFIL TIPO CANALETA DE ESTRUTURA EM FORROS DRYWALL	SINAPI	UN	590,59	R\$ 2,43	R\$ 1.435,13
00039427	PERFIL CANALETA, FORMATO C, EM AÇO ZINCADO, PARA ESTRUTURA FORRO DRYWALL, E = 0,5 MM, *46 X 18* (L X H), COMPRIMENTO 3 M	SINAPI	M	1.707,70	R\$ 6,46	R\$ 11.031,74
00037395	PINO DE AÇO COM FURO, HASTE = 27 MM (AÇAO DIRETA)	SINAPI	CENTO	5,06	R\$ 40,33	R\$ 204,07
00038195	PISO EM PORCELANATO, BORDA RETA, EXTRA, LISO, MONOCOLOR, ACETINADO OU POLIDO, FORMATO MAIOR QUE 2025 CM2	SINAPI	M2	514,67	R\$ 124,12	R\$ 63.880,84
00039995	POLIESTIRENO EXPANDIDO/EPS (ISOPOR), TIPO 2F, BLOCO	SINAPI	M3	0,40	R\$ 586,86	R\$ 234,74
00004491	PONTALETE *7,5 X 7,5* CM EM PINUS, MISTA OU EQUIVALENTE DA REGIAO - BRUTA	SINAPI	M	1.039,28	R\$ 11,28	R\$ 11.723,08
00005020	PORTA DE MADEIRA, FOLHA MÉDIA (NBR 15930) DE 600 X 2100 MM, DE 35 MM A 40 MM DE ESPESSURA, NÚCLEO SEMI-SÓLIDO (SARRAFEADO), CAPA LISA EM HDF, ACABAMENTO LAMINADO NATURAL PARA VERNIZ	SINAPI	UN	6,00	R\$ 178,07	R\$ 1.068,42
00010555	PORTA DE MADEIRA, FOLHA MÉDIA (NBR 15930) DE 800 X 2100 MM, DE 35 MM A 40 MM DE ESPESSURA, NÚCLEO SEMI-SÓLIDO (SARRAFEADO), CAPA LISA EM HDF, ACABAMENTO EM PRIMER PARA PINTURA	SINAPI	UN	8,00	R\$ 185,82	R\$ 1.486,56
16727	PORTÃO EM METALON E BARRA CHATA DE FERRO C/FECHADURA E DOBRADIÇAS, INCLUS. PINTURA ESMALTE SINTÉTICO (=1M2)	SEINFRA	UN	48,30	R\$ 449,66	R\$ 21.718,58
00005066	PREGO DE AÇO POLIDO COM CABECA 12 X 12	SINAPI	KG	0,09	R\$ 27,65	R\$ 2,49
00020247	PREGO DE AÇO POLIDO COM CABECA 15 X 15 (1 1/4 X 13)	SINAPI	KG	48,62	R\$ 23,24	R\$ 1.129,93
00005068	PREGO DE AÇO POLIDO COM CABECA 17 X 21 (2 X 11)	SINAPI	KG	1,19	R\$ 20,99	R\$ 24,98
00005073	PREGO DE AÇO POLIDO COM CABECA 17 X 24 (2 1/4 X 11)	SINAPI	KG	7,10	R\$ 21,39	R\$ 151,87
00005069	PREGO DE AÇO POLIDO COM CABECA 17 X 27 (2 1/2 X 11)	SINAPI	KG	0,02	R\$ 21,39	R\$ 0,64
00005075	PREGO DE AÇO POLIDO COM CABECA 18 X 30 (2 3/4 X 10)	SINAPI	KG	0,19	R\$ 20,99	R\$ 3,99
00039027	PREGO DE AÇO POLIDO COM CABECA 19 X 36 (3 1/4 X 9)	SINAPI	KG	30,42	R\$ 20,96	R\$ 637,60
00040568	PREGO DE AÇO POLIDO COM CABECA 22 X 48 (4 1/4 X 5)	SINAPI	KG	17,29	R\$ 21,14	R\$ 365,51
00040304	PREGO DE AÇO POLIDO COM CABECA DUPLA 17 X 27 (2 1/2 X 11)	SINAPI	KG	12,79	R\$ 25,90	R\$ 331,26
00039026	PREGO DE AÇO POLIDO SEM CABECA 15 X 15 (1 1/4 X 13)	SINAPI	KG	0,48	R\$ 23,60	R\$ 11,33
103381	Parafuso em aço inox p/ batedor de fechadura (tarjeta) livre-ocupado p/div.marmore ou granito ref. PF0860 - IMAB ou similar	ORSE	un	12,00	R\$ 13,49	R\$ 161,88
104813S	Placa de obra (para construção civil) em chapa galvanizada *n. 22*, adesivada, de *2,4 x 1,2* m (sem postes para fixação)	ORSE	m2	6,00	R\$ 260,00	R\$ 1.560,00
137559S	Placa de sinalização de segurança contra incêndio, fotoluminescente, retangular, *12 x 40* cm, em pvc *2* mm anti-chamas (símbolos, cores e pictogramas conforme nbr 16820)	ORSE	un	14,00	R\$ 35,47	R\$ 496,58
105075S	Prego de aço polido com cabeça 18 x 30 (2 3/4 x 10)	ORSE	kg	0,90	R\$ 17,04	R\$ 15,34
00012042	QUADRO DE DISTRIBUIÇÃO COM BARRAMENTO TRIFÁSICO, DE EMBUTIR, EM CHAPA DE AÇO GALVANIZADO, PARA 40 DISJUNTORES DIN, 100 A	SINAPI	UN	1,00	R\$ 843,83	R\$ 843,83
00006019	REGISTRO GAVETA BRUTO EM LATAO FORJADO, BITOLA 1 " (REF 1509)	SINAPI	UN	1,00	R\$ 40,99	R\$ 40,99
00006016	REGISTRO GAVETA BRUTO EM LATAO FORJADO, BITOLA 3/4 " (REF 1509)	SINAPI	UN	3,00	R\$ 25,97	R\$ 77,91
00034357	REJUNTE CIMENTÍCIO, QUALQUER COR	SINAPI	KG	104,39	R\$ 6,51	R\$ 679,58
00037329	REJUNTE EPOXI, QUALQUER COR	SINAPI	KG	0,62	R\$ 137,27	R\$ 85,11
00000536	REVESTIMENTO EM CERÂMICA ESMALTADA EXTRA, PEI MENOR OU IGUAL A 3, FORMATO MENOR OU IGUAL A 2025 CM2	SINAPI	M2	91,42	R\$ 38,29	R\$ 3.500,47
00004408	RIPA NÃO APARELHADA, *1,5 X 5* CM, EM MACARANDUBA/MASSARANDUBA, ANGELIM OU EQUIVALENTE DA REGIAO - BRUTA	SINAPI	M	1.483,10	R\$ 2,83	R\$ 4.197,17



## RELATÓRIO SINTÉTICO - MATERIAIS

OBRA:	REFORMA E AMPLIAÇÃO DA ESCOLA SANTA RITA DE CÁSSIA NO POVOADO JIBOIA NO MUNICÍPIO DE AFONSO CUNHA/MA	DATA : 14/03/2024		BDI : 28,82%		
DESCRIÇÃO:	REFORMA E AMPLIAÇÃO DA ESCOLA SANTA RITA DE CÁSSIA NO POVOADO JIBOIA NO MUNICÍPIO DE AFONSO CUNHA/MA	FONTE	VERSÃO	HORA	MES	REF.
LOCAL:	POVOADO JIBOIA	ORSE	2023/12	112,54%	70,11%	01/2024
CLIENTE:	PREFEITURA MUNICIPAL DE AFONSO CUNHA - MA	SEINFRA	028.1 COM DESONERAÇÃO	84,44%	47,48%	10/2023
		SINAPI	2024/01 COM DESONERAÇÃO	82,97%	46,10%	03/2024
		PRÓPRIA	PRÓPRIA	0,00%	0,00%	

CÓDIGO	DESCRIÇÃO	FONTE	UNID	QUANTIDADE	VALOR UNITÁRIO	VALOR TOTAL
00004517	SARRAFO *2,5 X 7,5* CM EM PINUS, MISTA OU EQUIVALENTE DA REGIAO - BRUTA	SINAPI	M	648,04	R\$ 3,94	R\$ 2.553,28
00044945	SIFAO / TUBO SINFONADO EXTENSIVEL/SANFONADO, UNIVERSAL/ SIMPLES, ENTRE *50 A 70* CM, DE PLASTICO BRANCO	SINAPI	UN	3,00	R\$ 8,95	R\$ 26,85
00039961	SILICONE ACETICO USO GERAL INCOLOR 280 G	SINAPI	UN	19,20	R\$ 33,05	R\$ 634,56
00020083	SOLUCAO PREPARADORA / LIMPADORA PARA PVC, FRASCO COM 1000 CM3	SINAPI	UN	0,90	R\$ 55,61	R\$ 50,61
00012295	SOQUETE DE BAQUELITE BASE E27, PARA LAMPADAS	SINAPI	UN	17,00	R\$ 2,57	R\$ 43,69
00038099	SUPORTE DE FIXACAO PARA ESPELHO / PLACA 4" X 2", PARA 3 MODULOS, PARA INSTALACAO DE TOMADAS E INTERRUPTORES (SOMENTE SUPORTE)	SINAPI	UN	65,00	R\$ 1,64	R\$ 106,60
101997	Sabão em pó	ORSE	kg	4,20	R\$ 10,26	R\$ 43,09
00006193	TABUA NAO APARELHADA *2,5 X 20* CM, EM MACARANDUBA/MASSARANDUBA, ANGELIM OU EQUIVALENTE DA REGIAO - BRUTA	SINAPI	M	0,88	R\$ 21,05	R\$ 18,52
00007097	TE SANITARIO, PVC, DN 50 X 50 MM, SERIE NORMAL, PARA ESGOTO PREDIAL	SINAPI	UN	1,00	R\$ 6,68	R\$ 6,68
00007139	TE SOLDAVEL, PVC, 90 GRAUS, 25 MM, PARA AGUA FRIA PREDIAL (NBR 5648)	SINAPI	UN	6,00	R\$ 1,21	R\$ 7,26
00007140	TE SOLDAVEL, PVC, 90 GRAUS, 32 MM, PARA AGUA FRIA PREDIAL (NBR 5648)	SINAPI	UN	2,00	R\$ 3,79	R\$ 7,58
00034557	TELA DE ACO SOLDADA GALVANIZADA/ZINCADA PARA ALVENARIA, FIO D = *1,20 A 1,70* MM, MALHA 15 X 15 MM, (C X L) *50 X 7,5* CM	SINAPI	M	425,14	R\$ 2,62	R\$ 1.113,89
00007156	TELA DE ACO SOLDADA NERVURADA, CA-60, Q-196, (3,11 KG/M2), DIAMETRO DO FIO = 5,0 MM, LARGURA = 2,45 M, ESPACAMENTO DA MALHA = 10 X 10 CM	SINAPI	M2	53,06	R\$ 29,59	R\$ 1.570,05
00007173	TELHA DE BARRO / CERAMICA, NAO ESMALTADA, TIPO COLONIAL, CANAL, PLAN, PAULISTA, COMPRIMENTO DE *44 A 50* CM, RENDIMENTO DE COBERTURA DE *26* TELHAS/M2	SINAPI	MIL	15,85	R\$ 1.000,00	R\$ 15.850,00
00001570	TERMINAL A COMPRESSAO EM COBRE ESTANHADO PARA CABO 2,5 MM2, 1 FURO E 1 COMPRESSAO, PARA PARAFUSO DE FIXACAO M5	SINAPI	UN	24,00	R\$ 0,97	R\$ 23,28
00001576	TERMINAL A COMPRESSAO EM COBRE ESTANHADO PARA CABO 25 MM2, 1 FURO E 1 COMPRESSAO, PARA PARAFUSO DE FIXACAO M8	SINAPI	UN	6,00	R\$ 2,67	R\$ 16,02
00039319	TERMINAL DE VENTILACAO, 50 MM, SERIE NORMAL, ESGOTO PREDIAL	SINAPI	UN	1,00	R\$ 8,11	R\$ 8,11
00007258	TIJOLO CERAMICO MACICO COMUM *5 X 10 X 20* CM (L X A X C)	SINAPI	UN	341,02	R\$ 0,68	R\$ 231,89
00043776	TINTA A OLEO BRILHANTE, PARA MADEIRAS E METAIS	SINAPI	L	9,42	R\$ 24,42	R\$ 230,04
00007319	TINTA ASFALTICA IMPERMEABILIZANTE DISPERSA EM AGUA, PARA MATERIAIS CIMENTICIOS	SINAPI	L	1,34	R\$ 12,56	R\$ 16,83
00007311	TINTA ESMALTE SINTETICO PREMIUM ACETINADO	SINAPI	L	25,62	R\$ 36,23	R\$ 928,21
00007356	TINTA LATEX ACRILICA PREMIUM, COR BRANCO FOSCO	SINAPI	L	608,79	R\$ 36,17	R\$ 22.019,93
00038101	TOMADA 2P+T 10A, 250V (APENAS MODULO)	SINAPI	UN	67,00	R\$ 8,51	R\$ 570,17
00038102	TOMADA 2P+T 20A, 250V (APENAS MODULO)	SINAPI	UN	14,00	R\$ 10,89	R\$ 152,46
00013415	TORNEIRA DE MESA/BANCADA, PARA LAVATORIO, FIXA, METALICA CROMADA, PADRAO POPULAR, 1/2 " OU 3/4 " (REF 1193)	SINAPI	UN	3,00	R\$ 86,71	R\$ 260,13
00009836	TUBO PVC SERIE NORMAL, DN 100 MM, PARA ESGOTO PREDIAL (NBR 5688)	SINAPI	M	39,81	R\$ 13,25	R\$ 527,48
00009835	TUBO PVC SERIE NORMAL, DN 40 MM, PARA ESGOTO PREDIAL (NBR 5688)	SINAPI	M	4,30	R\$ 5,79	R\$ 24,90
00009838	TUBO PVC SERIE NORMAL, DN 50 MM, PARA ESGOTO PREDIAL (NBR 5688)	SINAPI	M	7,48	R\$ 9,56	R\$ 71,51
00009868	TUBO PVC, SOLDAVEL, DE 25 MM, AGUA FRIA (NBR-5648)	SINAPI	M	16,99	R\$ 4,17	R\$ 70,85
00009869	TUBO PVC, SOLDAVEL, DE 32 MM, AGUA FRIA (NBR-5648)	SINAPI	M	66,33	R\$ 9,00	R\$ 596,97
109096	Tomada 2p + t, ABNT, de embutir, 10 A, com placa em pvc	ORSE	un	16,00	R\$ 8,87	R\$ 141,92
00006153	VALVULA EM PLASTICO BRANCO PARA TANQUE OU LAVATORIO 1 ", SEM UNHO E SEM LADRAO	SINAPI	UN	3,00	R\$ 5,26	R\$ 15,78
00004425	VIGA NAO APARELHADA *6 X 12* CM, EM MACARANDUBA/MASSARANDUBA, ANGELIM OU EQUIVALENTE DA REGIAO - BRUTA	SINAPI	M	423,66	R\$ 31,51	R\$ 13.349,53
102414	Vassoura piaçava	ORSE	un	41,98	R\$ 11,80	R\$ 495,36





## DETALHAMENTO DOS QUANTITATIVOS

<b>OBRA:</b>	REFORMA E AMPLIAÇÃO DA ESCOLA SANTA RITA DE CÁSSIA NO POVOADO JIBOIA NO MUNICÍPIO DE AFONSO CUNHA/MA	<b>DATA :</b> 14/03/2024		<b>BDI :</b> 28,82%		
<b>DESCRIÇÃO:</b>	REFORMA E AMPLIAÇÃO DA ESCOLA SANTA RITA DE CÁSSIA NO POVOADO JIBOIA NO MUNICÍPIO DE AFONSO CUNHA/MA	<b>FORTE</b>	<b>VERSÃO</b>	<b>HORA</b>	<b>MES</b>	<b>REF.</b>
<b>LOCAL:</b>	POVOADO JIBOIA	ORSE	2023/12	112,54%	70,11%	01/2024
<b>CLIENTE:</b>	PREFEITURA MUNICIPAL DE AFONSO CUNHA - MA	SEINFRA	028.1 COM DESONERAÇÃO	84,44%	47,48%	10/2023
		SINAPI	2024/01 COM DESONERAÇÃO	82,97%	46,10%	03/2024
		PRÓPRIA	PRÓPRIA	0,00%	0,00%	

ITEM	CÓDIGO	DESCRIÇÃO	UNID	QUANTIDADE DO SERVIÇO	COEFICIENTE DO INSUMO	QUANTIDADE TOTAL
[ Material ]	<b>0000003</b>	<b>ACIDO CLORIDRICO / ACIDO MURIATICO, DILUICAO 10% A 12% PARA USO EM LIMPEZA</b>	<b>L</b>			
8.5	99808	LIMPEZA DE REVESTIMENTO CERÂMICO EM PAREDE UTILIZANDO ÁCIDO MURIÁTICO. AF_04/2019	M2	251,07	0,04400000	11,04708000
9.4	99805	LIMPEZA DE PISO CERÂMICO OU COM PEDRAS RÚSTICAS UTILIZANDO ÁCIDO MURIÁTICO. AF_04/2019	M2	196,30	0,04400000	8,63720000
<b>TOTAL:</b>						<b>19,68428000</b>
[ Material ]	<b>00000034</b>	<b>ACO CA-50, 10,0 MM, VERGALHAO</b>	<b>KG</b>			
4.5	92762	ARMAÇÃO DE PILAR OU VIGA DE ESTRUTURA CONVENCIONAL DE CONCRETO ARMADO UTILIZANDO AÇO CA-50 DE 10,0 MM - MONTAGEM. AF_06/2022	KG	3.106,40	1,11000000	3.448,10400000
<b>TOTAL:</b>						<b>3.448,10400000</b>
[ Material ]	<b>00043055</b>	<b>ACO CA-50, 12,5 MM OU 16,0 MM, VERGALHAO</b>	<b>KG</b>			
4.6	92763	ARMAÇÃO DE PILAR OU VIGA DE ESTRUTURA CONVENCIONAL DE CONCRETO ARMADO UTILIZANDO AÇO CA-50 DE 12,5 MM - MONTAGEM. AF_06/2022	KG	12,10	1,11000000	13,43100000
<b>TOTAL:</b>						<b>13,43100000</b>
[ Material ]	<b>00000033</b>	<b>ACO CA-50, 8,0 MM, VERGALHAO</b>	<b>KG</b>			
4.4	92761	ARMAÇÃO DE PILAR OU VIGA DE ESTRUTURA CONVENCIONAL DE CONCRETO ARMADO UTILIZANDO AÇO CA-50 DE 8,0 MM - MONTAGEM. AF_06/2022	KG	352,10	1,11000000	390,83100000
<b>TOTAL:</b>						<b>390,83100000</b>
[ Material ]	<b>00043059</b>	<b>ACO CA-60, 4,2 MM, OU 5,0 MM, OU 6,0 MM, OU 7,0 MM, VERGALHAO</b>	<b>KG</b>			
4.3	92759	ARMAÇÃO DE PILAR OU VIGA DE ESTRUTURA CONVENCIONAL DE CONCRETO ARMADO UTILIZANDO AÇO CA-60 DE 5,0 MM - MONTAGEM. AF_06/2022	KG	1.036,30	1,07000000	1.108,84100000
12.13	97886	CAIXA ENTERRADA ELÉTRICA RETANGULAR, EM ALVENARIA COM TIJOLOS CERÂMICOS MACIÇOS, FUNDO COM BRITA, DIMENSÕES INTERNAS: 0,3X0,3X0,3 M. AF_12/2020	UN	2,00	0,52240503	1,04481006
14.16	97902	CAIXA ENTERRADA HIDRÁULICA RETANGULAR EM ALVENARIA COM TIJOLOS CERÂMICOS MACIÇOS, DIMENSÕES INTERNAS: 0,6X0,6X0,6 M PARA REDE DE ESGOTO. AF_12/2020	UN	2,00	1,38711924	2,77423848
14.17	98054	TANQUE SÉPTICO CIRCULAR, EM CONCRETO PRÉ-MOLDADO, DIÂMETRO INTERNO = 1,88 M, ALTURA INTERNA = 2,50 M, VOLUME ÚTIL: 6245,8 L (PARA 32 CONTRIBUINTES). AF_12/2020_PA	UN	1,00	8,39217264	8,39217264
14.18	98065	SUMIDOURO CIRCULAR, EM CONCRETO PRÉ-MOLDADO, DIÂMETRO INTERNO = 2,88 M, ALTURA INTERNA = 3,0 M, ÁREA DE INFILTRAÇÃO: 31,4 M² (PARA 12 CONTRIBUINTES). AF_12/2020_PA	UN	1,00	19,16212753	19,16212753
14.19	98061	FILTRO ANAERÓBIO CIRCULAR, EM CONCRETO PRÉ-MOLDADO, DIÂMETRO INTERNO = 2,88 M, ALTURA INTERNA = 1,50 M, VOLUME ÚTIL: 7817,3 L (PARA 75 CONTRIBUINTES). AF_12/2020_PA	UN	1,00	28,29211201	28,29211201
<b>TOTAL:</b>						<b>1.168,50646072</b>
[ Material ]	<b>00000131</b>	<b>ADESIVO ESTRUTURAL A BASE DE RESINA EPOXI, BICOMPONENTE, PASTOSO (TIXOTROPICO)</b>	<b>KG</b>			
5.2	102253	DIVISORIA SANITÁRIA, TIPO CABINE, EM GRANITO CINZA POLIDO, ESP = 3CM, ASSENTADO COM ARGAMASSA COLANTE AC III-E, EXCLUSIVE FERRAGENS. AF_01/2021	M2	14,90	0,53000000	7,89700000
<b>TOTAL:</b>						<b>7,89700000</b>
[ Material ]	<b>00000119</b>	<b>ADESIVO PLASTICO PARA PVC, BISNAGA COM 75 GR</b>	<b>UN</b>			
13.1	COM-73911978	REVISÃO DE PONTO DE ÁGUA	UND	12,00	0,35000000	4,20000000
<b>TOTAL:</b>						<b>4,20000000</b>
[ Material ]	<b>00000122</b>	<b>ADESIVO PLASTICO PARA PVC, FRASCO COM *850* GR</b>	<b>UN</b>			
13.3	89408	JOELHO 90 GRAUS, PVC, SOLDÁVEL, DN 25MM, INSTALADO EM RAMAL DE DISTRIBUIÇÃO DE ÁGUA - FORNECIMENTO E INSTALAÇÃO. AF_06/2022	UN	4,00	0,00710000	0,02840000
13.4	89395	TE, PVC, SOLDÁVEL, DN 25MM, INSTALADO EM RAMAL OU SUB-RAMAL DE ÁGUA - FORNECIMENTO E INSTALAÇÃO. AF_06/2022	UN	6,00	0,01060000	0,06360000
13.6	89415	CURVA 90 GRAUS, PVC, SOLDÁVEL, DN 32MM, INSTALADO EM RAMAL DE DISTRIBUIÇÃO DE ÁGUA - FORNECIMENTO E INSTALAÇÃO. AF_06/2022	UN	4,00	0,00940000	0,03760000
13.7	89413	JOELHO 90 GRAUS, PVC, SOLDÁVEL, DN 32MM, INSTALADO EM RAMAL DE DISTRIBUIÇÃO DE ÁGUA - FORNECIMENTO E INSTALAÇÃO. AF_06/2022	UN	1,00	0,00940000	0,00940000
13.8	89443	TE, PVC, SOLDÁVEL, DN 32MM, INSTALADO EM RAMAL DE DISTRIBUIÇÃO DE ÁGUA - FORNECIMENTO E INSTALAÇÃO. AF_06/2022	UN	2,00	0,01410000	0,02820000
14.2	89482	CAIXA SIFONADA, PVC, DN 100 X 100 X 50 MM, FORNECIDA E INSTALADA EM RAMAIS DE ENCAMINHAMENTO DE ÁGUA PLUVIAL. AF_06/2022	UN	1,00	0,02920000	0,02920000



## DETALHAMENTO DOS QUANTITATIVOS

<b>OBRA:</b>	REFORMA E AMPLIAÇÃO DA ESCOLA SANTA RITA DE CÁSSIA NO POVOADO JIBOIA NO MUNICÍPIO DE AFONSO CUNHA/MA	<b>DATA :</b> 14/03/2024		<b>BDI :</b> 28,82%		
<b>DESCRIÇÃO:</b>	REFORMA E AMPLIAÇÃO DA ESCOLA SANTA RITA DE CÁSSIA NO POVOADO JIBOIA NO MUNICÍPIO DE AFONSO CUNHA/MA	<b>FORTE</b>	<b>VERSÃO</b>	<b>HORA</b>	<b>MES</b>	<b>REF.</b>
<b>LOCAL:</b>	POVOADO JIBOIA	ORSE	2023/12	112,54%	70,11%	01/2024
<b>CLIENTE:</b>	PREFEITURA MUNICIPAL DE AFONSO CUNHA - MA	SEINFRA	028.1 COM DESONERAÇÃO	84,44%	47,48%	10/2023
		SINAPI	2024/01 COM DESONERAÇÃO	82,97%	46,10%	03/2024
		PRÓPRIA	PRÓPRIA	0,00%	0,00%	

ITEM	CÓDIGO	DESCRIÇÃO	UNID	QUANTIDADE DO SERVIÇO	COEFICIENTE DO INSUMO	QUANTIDADE TOTAL
14.4	89726	JOELHO 45 GRAUS, PVC, SERIE NORMAL, ESGOTO PREDIAL, DN 40 MM, JUNTA SOLDÁVEL, FORNECIDO E INSTALADO EM RAMAL DE DESCARGA OU RAMAL DE ESGOTO SANITÁRIO. AF_08/2022	UN	1,00	0,00990000	0,00990000
14.5	89724	JOELHO 90 GRAUS, PVC, SERIE NORMAL, ESGOTO PREDIAL, DN 40 MM, JUNTA SOLDÁVEL, FORNECIDO E INSTALADO EM RAMAL DE DESCARGA OU RAMAL DE ESGOTO SANITÁRIO. AF_08/2022	UN	6,00	0,00990000	0,05940000
14.9	89753	LUVA SIMPLES, PVC, SERIE NORMAL, ESGOTO PREDIAL, DN 50 MM, JUNTA ELÁSTICA, FORNECIDO E INSTALADO EM RAMAL DE DESCARGA OU RAMAL DE ESGOTO SANITÁRIO. AF_08/2022	UN	3,00	0,00730000	0,02190000
14.11	104348	TERMINAL DE VENTILAÇÃO, PVC, SÉRIE NORMAL, ESGOTO PREDIAL, DN 50 MM, JUNTA SOLDÁVEL, FORNECIDO E INSTALADO EM PRUMADA DE ESGOTO SANITÁRIO OU VENTILAÇÃO. AF_08/2022	UN	1,00	0,00730000	0,00730000
14.15	89778	LUVA SIMPLES, PVC, SERIE NORMAL, ESGOTO PREDIAL, DN 100 MM, JUNTA ELÁSTICA, FORNECIDO E INSTALADO EM RAMAL DE DESCARGA OU RAMAL DE ESGOTO SANITÁRIO. AF_08/2022	UN	13,00	0,02450000	0,31850000
					<b>TOTAL:</b>	<b>0,61340000</b>
[ Material ]	<b>00020080</b>	<b>ADESIVO PLASTICO PARA PVC, FRASCO COM 175 GR</b>	<b>UN</b>			
14.1	COM-47885765	REVISÃO DE PONTO DE ESGOTO	UND	12,00	0,15000000	1,80000000
					<b>TOTAL:</b>	<b>1,80000000</b>
[ Material ]	<b>00007334</b>	<b>ADITIVO ADESIVO LIQUIDO PARA ARGAMASSAS DE REVESTIMENTOS CIMENTICIOS</b>	<b>L</b>			
9.1	94779	(COMPOSIÇÃO REPRESENTATIVA) DO SERVIÇO DE CONTRAPISO EM ARGAMASSA TRAÇO 1:4 (CIM E AREIA), EM BETONEIRA 400 L, ESPESSURA 3 CM ÁREAS SECAS E 3 CM ÁREAS MOLHADAS, PARA EDIFICAÇÃO HABITACIONAL MULTIFAMILIAR (PRÉDIO). AF_11/2014	M2	481,45	0,18612300	89,60891835
					<b>TOTAL:</b>	<b>89,60891835</b>
[ Material ]	<b>00000123</b>	<b>ADITIVO IMPERMEABILIZANTE DE PEGA NORMAL PARA ARGAMASSAS E CONCRETOS SEM ARMACAO, LIQUIDO E ISENTO DE CLORETOS</b>	<b>L</b>			
10.1	98562	IMPERMEABILIZAÇÃO DE SUPERFÍCIE COM ARGAMASSA DE CIMENTO E AREIA, COM ADITIVO IMPERMEABILIZANTE, E = 1,5CM. AF_09/2023	M2	78,95	0,44050000	34,77747500
12.13	97886	CAIXA ENTERRADA ELÉTRICA RETANGULAR, EM ALVENARIA COM TIJOLOS CERÂMICOS MACIÇOS, FUNDO COM BRITA, DIMENSÕES INTERNAS: 0,3X0,3X0,3 M. AF_12/2020	UN	2,00	0,54043200	1,08086400
14.16	97902	CAIXA ENTERRADA HIDRÁULICA RETANGULAR EM ALVENARIA COM TIJOLOS CERÂMICOS MACIÇOS, DIMENSÕES INTERNAS: 0,6X0,6X0,6 M PARA REDE DE ESGOTO. AF_12/2020	UN	2,00	2,24726400	4,49452800
14.18	98065	SUMIDOURO CIRCULAR, EM CONCRETO PRÉ-MOLDADO, DIÂMETRO INTERNO = 2,88 M, ALTURA INTERNA = 3,0 M, ÁREA DE INFILTRAÇÃO: 31,4 M² (PARA 12 CONTRIBUINTES). AF_12/2020_PA	UN	1,00	0,43351200	0,43351200
					<b>TOTAL:</b>	<b>40,78637900</b>
[ Mão de Obra ]	<b>00006114</b>	<b>AJUDANTE DE ARMADOR (HORISTA)</b>	<b>H</b>			
4.3	92759	ARMAÇÃO DE PILAR OU VIGA DE ESTRUTURA CONVENCIONAL DE CONCRETO ARMADO UTILIZANDO AÇO CA-60 DE 5,0 MM - MONTAGEM. AF_06/2022	KG	1.036,30	0,02735856	28,35167573
4.4	92761	ARMAÇÃO DE PILAR OU VIGA DE ESTRUTURA CONVENCIONAL DE CONCRETO ARMADO UTILIZANDO AÇO CA-50 DE 8,0 MM - MONTAGEM. AF_06/2022	KG	352,10	0,01195670	4,20995548
4.5	92762	ARMAÇÃO DE PILAR OU VIGA DE ESTRUTURA CONVENCIONAL DE CONCRETO ARMADO UTILIZANDO AÇO CA-50 DE 10,0 MM - MONTAGEM. AF_06/2022	KG	3.106,40	0,00790358	24,55169334
4.6	92763	ARMAÇÃO DE PILAR OU VIGA DE ESTRUTURA CONVENCIONAL DE CONCRETO ARMADO UTILIZANDO AÇO CA-50 DE 12,5 MM - MONTAGEM. AF_06/2022	KG	12,10	0,00506640	0,06130344
12.13	97886	CAIXA ENTERRADA ELÉTRICA RETANGULAR, EM ALVENARIA COM TIJOLOS CERÂMICOS MACIÇOS, FUNDO COM BRITA, DIMENSÕES INTERNAS: 0,3X0,3X0,3 M. AF_12/2020	UN	2,00	0,01602869	0,03205738
14.16	97902	CAIXA ENTERRADA HIDRÁULICA RETANGULAR EM ALVENARIA COM TIJOLOS CERÂMICOS MACIÇOS, DIMENSÕES INTERNAS: 0,6X0,6X0,6 M PARA REDE DE ESGOTO. AF_12/2020	UN	2,00	0,04256028	0,08512056
14.17	98054	TANQUE SÉPTICO CIRCULAR, EM CONCRETO PRÉ-MOLDADO, DIÂMETRO INTERNO = 1,88 M, ALTURA INTERNA = 2,50 M, VOLUME ÚTIL: 6245,8 L (PARA 32 CONTRIBUINTES). AF_12/2020_PA	UN	1,00	0,18358284	0,18358284
14.18	98065	SUMIDOURO CIRCULAR, EM CONCRETO PRÉ-MOLDADO, DIÂMETRO INTERNO = 2,88 M, ALTURA INTERNA = 3,0 M, ÁREA DE INFILTRAÇÃO: 31,4 M² (PARA 12 CONTRIBUINTES). AF_12/2020_PA	UN	1,00	0,41918082	0,41918082
14.19	98061	FILTRO ANERÓBIO CIRCULAR, EM CONCRETO PRÉ-MOLDADO, DIÂMETRO INTERNO = 2,88 M, ALTURA INTERNA = 1,50 M, VOLUME ÚTIL: 7817,3 L (PARA 75 CONTRIBUINTES). AF_12/2020_PA	UN	1,00	0,61890365	0,61890365
					<b>TOTAL:</b>	<b>58,51347323</b>
[ Mão de Obra ]	<b>00000247</b>	<b>AJUDANTE DE ELETRICISTA (HORISTA)</b>	<b>H</b>			
12.1	COM-15093373	REVISÃO DE PONTO DE LUZ TIPO , EM TETO OU PAREDE	PT	16,00	3,06633180	49,06130880
12.3	97610	LÂMPADA COMPACTA DE LED 10 W, BASE E27 - FORNECIMENTO E INSTALAÇÃO. AF_02/2020	UN	17,00	0,07196493	1,22340381



## DETALHAMENTO DOS QUANTITATIVOS

<b>OBRA:</b>	REFORMA E AMPLIAÇÃO DA ESCOLA SANTA RITA DE CÁSSIA NO POVOADO JIBOIA NO MUNICÍPIO DE AFONSO CUNHA/MA	<b>DATA :</b> 14/03/2024		<b>BDI :</b> 28,82%		
<b>DESCRIÇÃO:</b>	REFORMA E AMPLIAÇÃO DA ESCOLA SANTA RITA DE CÁSSIA NO POVOADO JIBOIA NO MUNICÍPIO DE AFONSO CUNHA/MA	<b>FORTE</b>	<b>VERSÃO</b>	<b>HORA</b>	<b>MES</b>	<b>REF.</b>
<b>LOCAL:</b>	POVOADO JIBOIA	ORSE	2023/12	112,54%	70,11%	01/2024
<b>CLIENTE:</b>	PREFEITURA MUNICIPAL DE AFONSO CUNHA - MA	SEINFRA	028.1 COM DESONERAÇÃO	84,44%	47,48%	10/2023
		SINAPI	2024/01 COM DESONERAÇÃO	82,97%	46,10%	03/2024
		PRÓPRIA	PRÓPRIA	0,00%	0,00%	

ITEM	CÓDIGO	DESCRIÇÃO	UNID	QUANTIDADE DO SERVIÇO	COEFICIENTE DO INSUMO	QUANTIDADE TOTAL
12.4	101946	QUADRO DE MEDIÇÃO GERAL DE ENERGIA PARA 1 MEDIDOR DE SOBREPOR - FORNECIMENTO E INSTALAÇÃO. AF_10/2020	UN	1,00	1,58875620	1,58875620
12.5	101881	QUADRO DE DISTRIBUIÇÃO DE ENERGIA EM CHAPA DE AÇO GALVANIZADO, DE EMBUTIR, COM BARRAMENTO TRIFÁSICO, PARA 40 DISJUNTORES DIN 100A - FORNECIMENTO E INSTALAÇÃO. AF_10/2020	UN	1,00	0,66583205	0,66583205
12.6	92004	TOMADA MÉDIA DE EMBUTIR (2 MÓDULOS), 2P+T 10 A, INCLUINDO SUPORTE E PLACA - FORNECIMENTO E INSTALAÇÃO. AF_03/2023	UN	1,00	0,73007900	0,73007900
12.7	92008	TOMADA BAIXA DE EMBUTIR (2 MÓDULOS), 2P+T 10 A, INCLUINDO SUPORTE E PLACA - FORNECIMENTO E INSTALAÇÃO. AF_03/2023	UN	29,00	0,57259053	16,60512537
12.8	91996	TOMADA MÉDIA DE EMBUTIR (1 MÓDULO), 2P+T 10 A, INCLUINDO SUPORTE E PLACA - FORNECIMENTO E INSTALAÇÃO. AF_03/2023	UN	7,00	0,46412165	3,24885155
12.9	91993	TOMADA ALTA DE EMBUTIR (1 MÓDULO), 2P+T 20 A, INCLUINDO SUPORTE E PLACA - FORNECIMENTO E INSTALAÇÃO. AF_03/2023	UN	14,00	0,66645783	9,33040962
12.10	91854	ELETRODUTO FLEXÍVEL CORRUGADO, PVC, DN 25 MM (3/4"), PARA CIRCUITOS TERMINAIS, INSTALADO EM PAREDE - FORNECIMENTO E INSTALAÇÃO. AF_03/2023	M	492,06	0,13975798	68,76931164
12.11	91936	CAIXA OCTOGONAL 4" X 4", PVC, INSTALADA EM LAJE - FORNECIMENTO E INSTALAÇÃO. AF_03/2023	UN	57,00	0,23153934	13,19774238
12.12	91940	CAIXA RETANGULAR 4" X 2" MÉDIA (1,30 M DO PISO), PVC, INSTALADA EM PAREDE - FORNECIMENTO E INSTALAÇÃO. AF_03/2023	UN	65,00	0,30350427	19,72777755
12.14	91953	INTERRUPTOR SIMPLES (1 MÓDULO), 10A/250V, INCLUINDO SUPORTE E PLACA - FORNECIMENTO E INSTALAÇÃO. AF_03/2023	UN	7,00	0,37546920	2,62828440
12.15	91959	INTERRUPTOR SIMPLES (2 MÓDULOS), 10A/250V, INCLUINDO SUPORTE E PLACA - FORNECIMENTO E INSTALAÇÃO. AF_03/2023	UN	7,00	0,55277410	3,86941870
12.17	101894	DISJUNTOR TRIPOLAR TIPO NEMA, CORRENTE NOMINAL DE 60 ATÉ 100A - FORNECIMENTO E INSTALAÇÃO. AF_10/2020	UN	2,00	0,81664551	1,63329102
12.18	93654	DISJUNTOR MONOPOLAR TIPO DIN, CORRENTE NOMINAL DE 16A - FORNECIMENTO E INSTALAÇÃO. AF_10/2020	UN	12,00	0,04964537	0,59574446
12.19	93653	DISJUNTOR MONOPOLAR TIPO DIN, CORRENTE NOMINAL DE 10A - FORNECIMENTO E INSTALAÇÃO. AF_10/2020	UN	12,00	0,03671254	0,44055053
12.20	91926	CABO DE COBRE FLEXÍVEL ISOLADO, 2,5 MM², ANTI-CHAMA 450/750 V, PARA CIRCUITOS TERMINAIS - FORNECIMENTO E INSTALAÇÃO. AF_03/2023	M	2.445,16	0,03024613	73,95662723
12.21	91928	CABO DE COBRE FLEXÍVEL ISOLADO, 4 MM², ANTI-CHAMA 450/750 V, PARA CIRCUITOS TERMINAIS - FORNECIMENTO E INSTALAÇÃO. AF_03/2023	M	178,68	0,04067583	7,26795730
12.22	91935	CABO DE COBRE FLEXÍVEL ISOLADO, 16 MM², ANTI-CHAMA 0,6/1,0 KV, PARA CIRCUITOS TERMINAIS - FORNECIMENTO E INSTALAÇÃO. AF_03/2023	M	50,00	0,11889858	5,94492900
12.24	96985	HASTE DE ATERRAMENTO, DIÂMETRO 5/8", COM 3 METROS - FORNECIMENTO E INSTALAÇÃO. AF_08/2023	UN	3,00	0,25907375	0,77722124
16.2	97599	LUMINÁRIA DE EMERGÊNCIA, COM 30 LÂMPADAS LED DE 2 W, SEM REATOR - FORNECIMENTO E INSTALAÇÃO. AF_02/2020	UN	12,00	0,07801416	0,93616987
<b>TOTAL:</b>						<b>282,19879173</b>

[ Encargos Complementares ]

**111240**

**Alicate com isolamento**

**un**

12.16	S13176	Luminária sobrepor quadrada Led 24W*, 6500K G- Light ou similar	un	40,00	0,00020000	0,00800000
12.23	S13149	Dispositivo DR tetrapolar 100 A, tipo AC, 30MA	un	1,00	0,00012000	0,00012000
12.25	S13150	Dispositivo de proteção contra surto de tensão DPS 20kA - 175v	un	4,00	0,00006000	0,00024000
<b>TOTAL:</b>						<b>0,00836000</b>

[ Encargos Complementares ]

**111241**

**Alicate volt-ampermetro**

**un**

12.16	S13176	Luminária sobrepor quadrada Led 24W*, 6500K G- Light ou similar	un	40,00	0,00020000	0,00800000
12.23	S13149	Dispositivo DR tetrapolar 100 A, tipo AC, 30MA	un	1,00	0,00012000	0,00012000
12.25	S13150	Dispositivo de proteção contra surto de tensão DPS 20kA - 175v	un	4,00	0,00006000	0,00024000
<b>TOTAL:</b>						<b>0,00836000</b>

[ Encargos Complementares ]

**00037370**

**ALIMENTAÇÃO - HORISTA (COLETADO CAIXA - ENCARGOS COMPLEMENTARES)**

**H**

2.1	COM-57982837	MOBILIZAÇÃO DE EQUIPAMENTOS	UND	1,00	3,00000000	3,00000000
3.1	93358	ESCAVAÇÃO MANUAL DE VALA COM PROFUNDIDADE MENOR OU IGUAL A 1,30 M. AF_02/2021	M3	63,16	3,95600000	249,86096000
3.2	93382	REATERRO MANUAL DE VALAS, COM COMPACTADOR DE SOLOS DE PERCUSSÃO. AF_08/2023	M3	39,48	0,98880000	39,03782400
3.3	94342	ATERRO MANUAL DE VALAS COM AREIA PARA ATERRO. AF_08/2023	M3	144,44	0,98880000	142,82227200
3.4	96523	ESCAVAÇÃO MANUAL PARA BLOCO DE COROAMENTO OU SAPATA (INCLUINDO ESCAVAÇÃO PARA COLOCAÇÃO DE FÓRMAS). AF_01/2024	M3	66,74	4,09200000	273,10008000
3.5	94304	ATERRO MECANIZADO DE VALA COM ESCAVADEIRA HIDRÁULICA (CAPACIDADE DA CAÇAMBA: 0,8 M³ / POTÊNCIA: 111 HP), LARGURA ATÉ 2,5 M, PROFUNDIDADE ATÉ 1,5 M, COM SOLO ARGILLO-ARENOSO. AF_08/2023	M3	270,00	0,30890000	83,40300000
4.1	92443	MONTAGEM E DESMONTAGEM DE FÓRMA DE PILARES RETANGULARES E ESTRUTURAS SIMILARES, PÉ-DIREITO SIMPLES, EM CHAPA DE MADEIRA COMPENSADA PLASTIFICADA, 18 UTILIZAÇÕES. AF_09/2020	M2	1,00	0,82711600	0,82711600
4.2	96542	FABRICAÇÃO, MONTAGEM E DESMONTAGEM DE FÓRMA PARA VIGA BALDRAME, EM CHAPA DE MADEIRA COMPENSADA RESINADA, E=17 MM, 4 UTILIZAÇÕES. AF_01/2024	M2	851,08	2,51900000	2.143,87052000



## DETALHAMENTO DOS QUANTITATIVOS

<b>OBRA:</b>	REFORMA E AMPLIAÇÃO DA ESCOLA SANTA RITA DE CÁSSIA NO POVOADO JIBOIA NO MUNICÍPIO DE AFONSO CUNHA/MA	<b>DATA :</b> 14/03/2024	<b>BDI :</b> 28,82%			
<b>DESCRIÇÃO:</b>	REFORMA E AMPLIAÇÃO DA ESCOLA SANTA RITA DE CÁSSIA NO POVOADO JIBOIA NO MUNICÍPIO DE AFONSO CUNHA/MA	<b>FORTE</b>	<b>VERSÃO</b>	<b>HORA</b>	<b>MES</b>	<b>REF.</b>
<b>LOCAL:</b>	POVOADO JIBOIA	ORSE	2023/12	112,54%	70,11%	01/2024
<b>CLIENTE:</b>	PREFEITURA MUNICIPAL DE AFONSO CUNHA - MA	SEINFRA	028.1 COM DESONERAÇÃO	84,44%	47,48%	10/2023
		SINAPI	2024/01 COM DESONERAÇÃO	82,97%	46,10%	03/2024
		PRÓPRIA	PRÓPRIA	0,00%	0,00%	

ITEM	CÓDIGO	DESCRIÇÃO	UNID	QUANTIDADE DO SERVIÇO	COEFICIENTE DO INSUMO	QUANTIDADE TOTAL
4.3	92759	ARMAÇÃO DE PILAR OU VIGA DE ESTRUTURA CONVENCIONAL DE CONCRETO ARMADO UTILIZANDO AÇO CA-60 DE 5,0 MM - MONTAGEM. AF_06/2022	KG	1.036,30	0,19200000	198,96960000
4.4	92761	ARMAÇÃO DE PILAR OU VIGA DE ESTRUTURA CONVENCIONAL DE CONCRETO ARMADO UTILIZANDO AÇO CA-50 DE 8,0 MM - MONTAGEM. AF_06/2022	KG	352,10	0,08410000	29,61161000
4.5	92762	ARMAÇÃO DE PILAR OU VIGA DE ESTRUTURA CONVENCIONAL DE CONCRETO ARMADO UTILIZANDO AÇO CA-50 DE 10,0 MM - MONTAGEM. AF_06/2022	KG	3.106,40	0,05580000	173,33712000
4.6	92763	ARMAÇÃO DE PILAR OU VIGA DE ESTRUTURA CONVENCIONAL DE CONCRETO ARMADO UTILIZANDO AÇO CA-50 DE 12,5 MM - MONTAGEM. AF_06/2022	KG	12,10	0,03550000	0,42955000
4.7	94965	CONCRETO FCK = 25MPA, TRAÇO 1:2,3:2,7 (EM MASSA SECA DE CIMENTO/ AREIA MÉDIA/ BRITA 1) - PREPARO MECÂNICO COM BETONEIRA 400 L. AF_05/2021	M3	55,20	3,77540000	208,40208000
4.8	103673	CONCRETAGEM, FCK = 25 MPA, COM USO DE BALDES - LANÇAMENTO, ADENSAMENTO E ACABAMENTO. AF_02/2022	M3	55,20	1,79300000	98,97360000
4.9	103682	CONCRETAGEM DE VIGAS E LAJES, FCK=25 MPA, PARA QUALQUER TIPO DE LAJE COM BALDES EM EDIFICAÇÃO TÉRREA - LANÇAMENTO, ADENSAMENTO E ACABAMENTO. AF_02/2022	M3	55,20	13,16800000	726,87360000
5.1	103323	ALVENARIA DE VEDAÇÃO DE BLOCOS CERÂMICOS FURADOS NA VERTICAL DE 9X19X39 CM (ESPESSURA 9 CM) E ARGAMASSA DE ASSENTAMENTO COM PREPARO MANUAL. AF_12/2021	M2	1.012,25	1,00044000	1.012,69539000
5.2	102253	DIVISORIA SANITÁRIA, TIPO CABINE, EM GRANITO CINZA POLIDO, ESP = 3CM, ASSENTADO COM ARGAMASSA COLANTE AC III-E, EXCLUSIVE FERRAGENS. AF_01/2021	M2	14,90	3,51200000	52,32880000
6.1.1	COM-67641269	PORTA EM MADEIRA COMPENSADA (CANELA), LISA, SEMI-ÔCA, (0,60 X 1,60 A 1,80M), P/PINTURA, INCLUSIVE FERRAGENS (LIVRE/OCUPADO), EXCLUSIVE BATENTE	UND	6,00	7,50000000	45,00000000
6.1.2	90843	KIT DE PORTA DE MADEIRA PARA PINTURA, SEMI-OCA (LEVE OU MÉDIA), PADRÃO MÉDIO, 80X210CM, ESPESSURA DE 3,5CM, ITENS INCLUSOS: DOBRADIÇAS, MONTAGEM E INSTALAÇÃO DO BATENTE, FECHADURA COM EXECUÇÃO DO FURO - FORNECIMENTO E INSTALAÇÃO. AF_12/2019	UN	8,00	12,00211100	96,01688800
6.2.1	94570	JANELA DE ALUMÍNIO DE CORRER COM 2 FOLHAS PARA VIDROS, COM VIDROS, BATENTE, ACABAMENTO COM ACETATO OU BRILHANTE E FERRAGENS. EXCLUSIVE ALIZAR E CONTRAMARCO. FORNECIMENTO E INSTALAÇÃO. AF_12/2019	M2	30,80	0,77800000	23,96240000
6.2.3	101161	ALVENARIA DE VEDAÇÃO COM ELEMENTO VAZADO DE CONCRETO (COBOGÓ) DE 7X50X50CM E ARGAMASSA DE ASSENTAMENTO COM PREPARO EM BETONEIRA. AF_05/2020	M2	91,70	3,11490000	285,63633000
7.1	94221	CUMEIEIRA PARA TELHA CERÂMICA EMBOÇADA COM ARGAMASSA TRAÇO 1:2:9 (CIMENTO, CAL E AREIA) PARA TELHADOS COM ATÉ 2 ÁGUAS, INCLUSO TRANSPORTE VERTICAL. AF_07/2019	M	13,13	0,44509600	5,84411048
7.2	92541	TRAMA DE MADEIRA COMPOSTA POR RIPAS, CAIBROS E TERÇAS PARA TELHADOS DE ATÉ 2 ÁGUAS PARA TELHA CERÂMICA CAPA-CANAL, INCLUSO TRANSPORTE VERTICAL. AF_07/2019	M2	576,41	0,90030000	518,94192300
7.3	94445	TELHAMENTO COM TELHA CERÂMICA CAPA-CANAL, TIPO PLAN, COM ATÉ 2 ÁGUAS, INCLUSO TRANSPORTE VERTICAL. AF_07/2019	M2	576,41	0,62080000	357,83532800
7.4	102234	PINTURA IMUNIZANTE PARA MADEIRA, 2 DEMÃOS. AF_01/2021	M2	576,41	0,45290000	261,05608900
7.5	94224	EMBOÇAMENTO COM ARGAMASSA TRAÇO 1:2:9 (CIMENTO, CAL E AREIA). AF_07/2019	M	226,98	0,91236000	207,08747280
8.1	87894	CHAPISCO APLICADO EM ALVENARIA (SEM PRESENÇA DE VÃOS) E ESTRUTURAS DE CONCRETO DE FACHADA, COM COLHER DE PEDREIRO. ARGAMASSA TRAÇO 1:3 COM PREPARO EM BETONEIRA 400L. AF_10/2022	M2	2.024,50	0,20188400	408,71415800
8.2	89173	(COMPOSIÇÃO REPRESENTATIVA) DO SERVIÇO DE EMBOÇO/MASSA ÚNICA, APLICADO MANUALMENTE, TRAÇO 1:2:8, EM BETONEIRA DE 400L, PAREDES INTERNAS, COM EXECUÇÃO DE TALISCAS, EDIFICAÇÃO HABITACIONAL UNIFAMILIAR (CASAS) E EDIFICAÇÃO PÚBLICA PADRÃO. AF_12/2014	M2	2.024,50	0,81885300	1.657,76789850
8.3	89048	(COMPOSIÇÃO REPRESENTATIVA) DO SERVIÇO DE EMBOÇO/MASSA ÚNICA, TRAÇO 1:2:8, PREPARO MECÂNICO, COM BETONEIRA DE 400L, EM PAREDES DE AMBIENTES INTERNOS, COM EXECUÇÃO DE TALISCAS, PARA EDIFICAÇÃO HABITACIONAL MULTIFAMILIAR (PRÉDIO). AF_11/2014	M2	86,50	0,84279910	72,90212215
8.4	89170	(COMPOSIÇÃO REPRESENTATIVA) DO SERVIÇO DE REVESTIMENTO CERÂMICO PARA PAREDES INTERNAS, MEIA OU PAREDE INTEIRA, PLACAS TIPO ESMALTADA EXTRA DE 20X20 CM, PARA EDIFICAÇÕES HABITACIONAIS UNIFAMILIAR (CASAS) E EDIFICAÇÕES PÚBLICAS PADRÃO. AF_11/2014	M2	86,50	0,84910000	73,44715000
8.5	99808	LIMPEZA DE REVESTIMENTO CERÂMICO EM PAREDE UTILIZANDO ÁCIDO MURIÁTICO. AF_04/2019	M2	251,07	0,15300000	38,41371000
9.1	94779	(COMPOSIÇÃO REPRESENTATIVA) DO SERVIÇO DE CONTRAPISO EM ARGAMASSA TRAÇO 1:4 (CIM E AREIA), EM BETONEIRA 400 L, ESPESSURA 3 CM ÁREAS SECAS E 3 CM ÁREAS MOLHADAS, PARA EDIFICAÇÃO HABITACIONAL MULTIFAMILIAR (PRÉDIO). AF_11/2014	M2	481,45	0,68851920	331,48756884
9.2	87263	REVESTIMENTO CERÂMICO PARA PISO COM PLACAS TIPO PORCELANATO DE DIMENSÕES 60X60 CM APLICADA EM AMBIENTES DE ÁREA MAIOR QUE 10 M². AF_02/2023_PE	M2	481,45	0,68770000	331,09316500
9.3	94992	EXECUÇÃO DE PASSEIO (CALÇADA) OU PISO DE CONCRETO COM CONCRETO MOLDADO IN LOCO, FEITO EM OBRA, ACABAMENTO CONVENCIONAL, ESPESSURA 6 CM, ARMADO. AF_08/2022	M2	49,06	0,79759081	39,12980514
9.4	99805	LIMPEZA DE PISO CERÂMICO OU COM PEDRAS RÚSTICAS UTILIZANDO ÁCIDO MURIÁTICO. AF_04/2019	M2	196,30	0,49300000	96,77590000
10.1	98562	IMPERMEABILIZAÇÃO DE SUPERFÍCIE COM ARGAMASSA DE CIMENTO E AREIA, COM ADITIVO IMPERMEABILIZANTE, E = 1,5CM. AF_09/2023	M2	78,95	1,30130000	102,73763500
11.1	96486	FORRO EM RÉGUAS DE PVC, LISO, PARA AMBIENTES COMERCIAIS, INCLUSIVE ESTRUTURA BIDIRECIONAL DE FIXAÇÃO. AF_08/2023_PS	M2	481,45	0,60000000	288,87000000
12.1	COM-15093373	REVISÃO DE PONTO DE LUZ TIPO , EM TETO OU PAREDE	PT	16,00	6,18000000	98,88000000
12.2	COM-15252195	REVISÃO DE PONTO DE TOMADA SIMPLES COM REPOSIÇÃO DA TOMADA	PT	16,00	0,55000000	8,80000000
12.3	97610	LÂMPADA COMPACTA DE LED 10 W, BASE E27 - FORNECIMENTO E INSTALAÇÃO. AF_02/2020	UN	17,00	0,23450000	3,98650000
12.4	101946	QUADRO DE MEDIÇÃO GERAL DE ENERGIA PARA 1 MEDIDOR DE SOBREPOR -	UN	1,00	3,04660000	3,04660000



## DETALHAMENTO DOS QUANTITATIVOS

<b>OBRA:</b>	REFORMA E AMPLIAÇÃO DA ESCOLA SANTA RITA DE CÁSSIA NO POVOADO JIBOIA NO MUNICÍPIO DE AFONSO CUNHA/MA	<b>DATA :</b> 14/03/2024	<b>BDI :</b> 28,82%			
<b>DESCRIÇÃO:</b>	REFORMA E AMPLIAÇÃO DA ESCOLA SANTA RITA DE CÁSSIA NO POVOADO JIBOIA NO MUNICÍPIO DE AFONSO CUNHA/MA	<b>FONTE</b>	<b>VERSÃO</b>	<b>HORA</b>	<b>MES</b>	<b>REF.</b>
<b>LOCAL:</b>	POVOADO JIBOIA	ORSE	2023/12	112,54%	70,11%	01/2024
<b>CLIENTE:</b>	PREFEITURA MUNICIPAL DE AFONSO CUNHA - MA	SEINFRA	028.1 COM DESONERAÇÃO	84,44%	47,48%	10/2023
		SINAPI	2024/01 COM DESONERAÇÃO	82,97%	46,10%	03/2024
		PRÓPRIA	PRÓPRIA	0,00%	0,00%	

ITEM	CÓDIGO	DESCRIÇÃO	UNID	QUANTIDADE DO SERVIÇO	COEFICIENTE DO INSUMO	QUANTIDADE TOTAL
12.4	101946	FORNECIMENTO E INSTALAÇÃO. AF_10/2020				
12.5	101881	QUADRO DE DISTRIBUIÇÃO DE ENERGIA EM CHAPA DE AÇO GALVANIZADO, DE EMBUTIR, COM BARRAMENTO TRIFÁSICO, PARA 40 DISJUNTORES DIN 100A - FORNECIMENTO E INSTALAÇÃO. AF_10/2020	UN	1,00	1,48904700	1,48904700
12.6	92004	TOMADA MÉDIA DE EMBUTIR (2 MÓDULOS), 2P+T 10 A, INCLUINDO SUPORTE E PLACA - FORNECIMENTO E INSTALAÇÃO. AF_03/2023	UN	1,00	1,40000000	1,40000000
12.7	92008	TOMADA BAIXA DE EMBUTIR (2 MÓDULOS), 2P+T 10 A, INCLUINDO SUPORTE E PLACA - FORNECIMENTO E INSTALAÇÃO. AF_03/2023	UN	29,00	1,09800000	31,84200000
12.8	91996	TOMADA MÉDIA DE EMBUTIR (1 MÓDULO), 2P+T 10 A, INCLUINDO SUPORTE E PLACA - FORNECIMENTO E INSTALAÇÃO. AF_03/2023	UN	7,00	0,89000000	6,23000000
12.9	91993	TOMADA ALTA DE EMBUTIR (1 MÓDULO), 2P+T 20 A, INCLUINDO SUPORTE E PLACA - FORNECIMENTO E INSTALAÇÃO. AF_03/2023	UN	14,00	1,27800000	17,89200000
12.10	91854	ELETRODUTO FLEXÍVEL CORRUGADO, PVC, DN 25 MM (3/4"), PARA CIRCUITOS TERMINAIS, INSTALADO EM PAREDE - FORNECIMENTO E INSTALAÇÃO. AF_03/2023	M	492,06	0,26800000	131,87208000
12.11	91936	CAIXA OCTOGONAL 4" X 4", PVC, INSTALADA EM LAJE - FORNECIMENTO E INSTALAÇÃO. AF_03/2023	UN	57,00	0,44400000	25,30800000
12.12	91940	CAIXA RETANGULAR 4" X 2" MÉDIA (1,30 M DO PISO), PVC, INSTALADA EM PAREDE - FORNECIMENTO E INSTALAÇÃO. AF_03/2023	UN	65,00	0,58971300	38,33134500
12.13	97886	CAIXA ENTERRADA ELÉTRICA RETANGULAR, EM ALVENARIA COM TIJOLOS CERÂMICOS MACIÇOS, FUNDO COM BRITA, DIMENSÕES INTERNAS: 0,3X0,3X0,3 M. AF_12/2020	UN	2,00	4,04789074	8,09578149
12.14	91953	INTERRUPTOR SIMPLES (1 MÓDULO), 10A/250V, INCLUINDO SUPORTE E PLACA - FORNECIMENTO E INSTALAÇÃO. AF_03/2023	UN	7,00	0,72000000	5,04000000
12.15	91959	INTERRUPTOR SIMPLES (2 MÓDULOS), 10A/250V, INCLUINDO SUPORTE E PLACA - FORNECIMENTO E INSTALAÇÃO. AF_03/2023	UN	7,00	1,06000000	7,42000000
12.17	101894	DISJUNTOR TRIPOLAR TIPO NEMA, CORRENTE NOMINAL DE 60 ATÉ 100A - FORNECIMENTO E INSTALAÇÃO. AF_10/2020	UN	2,00	1,56600000	3,13200000
12.18	93654	DISJUNTOR MONOPOLAR TIPO DIN, CORRENTE NOMINAL DE 16A - FORNECIMENTO E INSTALAÇÃO. AF_10/2020	UN	12,00	0,09520000	1,14240000
12.19	93653	DISJUNTOR MONOPOLAR TIPO DIN, CORRENTE NOMINAL DE 10A - FORNECIMENTO E INSTALAÇÃO. AF_10/2020	UN	12,00	0,07040000	0,84480000
12.20	91926	CABO DE COBRE FLEXÍVEL ISOLADO, 2,5 MM², ANTI-CHAMA 450/750 V, PARA CIRCUITOS TERMINAIS - FORNECIMENTO E INSTALAÇÃO. AF_03/2023	M	2.445,16	0,05800000	141,81928000
12.21	91928	CABO DE COBRE FLEXÍVEL ISOLADO, 4 MM², ANTI-CHAMA 450/750 V, PARA CIRCUITOS TERMINAIS - FORNECIMENTO E INSTALAÇÃO. AF_03/2023	M	178,68	0,07800000	13,93704000
12.22	91935	CABO DE COBRE FLEXÍVEL ISOLADO, 16 MM², ANTI-CHAMA 0,6/1,0 KV, PARA CIRCUITOS TERMINAIS - FORNECIMENTO E INSTALAÇÃO. AF_03/2023	M	50,00	0,22800000	11,40000000
12.24	96985	HASTE DE ATERRAMENTO, DIÂMETRO 5/8", COM 3 METROS - FORNECIMENTO E INSTALAÇÃO. AF_08/2023	UN	3,00	0,49680000	1,49040000
13.1	COM-73911978	REVISÃO DE PONTO DE ÁGUA	UND	12,00	5,38000000	64,56000000
13.2	89356	TUBO, PVC, SOLDÁVEL, DN 25MM, INSTALADO EM RAMAL OU SUB-RAMAL DE ÁGUA - FORNECIMENTO E INSTALAÇÃO. AF_06/2022	M	16,19	0,76000000	12,30440000
13.3	89408	JOELHO 90 GRAUS, PVC, SOLDÁVEL, DN 25MM, INSTALADO EM RAMAL DE DISTRIBUIÇÃO DE ÁGUA - FORNECIMENTO E INSTALAÇÃO. AF_06/2022	UN	4,00	0,27180000	1,08720000
13.4	89395	TE, PVC, SOLDÁVEL, DN 25MM, INSTALADO EM RAMAL OU SUB-RAMAL DE ÁGUA - FORNECIMENTO E INSTALAÇÃO. AF_06/2022	UN	6,00	0,40520000	2,43120000
13.5	89357	TUBO, PVC, SOLDÁVEL, DN 32MM, INSTALADO EM RAMAL OU SUB-RAMAL DE ÁGUA - FORNECIMENTO E INSTALAÇÃO. AF_06/2022	M	26,62	0,90600000	24,11772000
13.6	89415	CURVA 90 GRAUS, PVC, SOLDÁVEL, DN 32MM, INSTALADO EM RAMAL DE DISTRIBUIÇÃO DE ÁGUA - FORNECIMENTO E INSTALAÇÃO. AF_06/2022	UN	4,00	0,32420000	1,29680000
13.7	89413	JOELHO 90 GRAUS, PVC, SOLDÁVEL, DN 32MM, INSTALADO EM RAMAL DE DISTRIBUIÇÃO DE ÁGUA - FORNECIMENTO E INSTALAÇÃO. AF_06/2022	UN	1,00	0,32420000	0,32420000
13.8	89443	TE, PVC, SOLDÁVEL, DN 32MM, INSTALADO EM RAMAL DE DISTRIBUIÇÃO DE ÁGUA - FORNECIMENTO E INSTALAÇÃO. AF_06/2022	UN	2,00	0,43220000	0,86440000
13.9	89353	REGISTRO DE GAVETA BRUTO, LATÃO, ROSCÁVEL, 3/4" - FORNECIMENTO E INSTALAÇÃO. AF_08/2021	UN	3,00	0,22040000	0,66120000
13.10	94495	REGISTRO DE GAVETA BRUTO, LATÃO, ROSCÁVEL, 1" - FORNECIMENTO E INSTALAÇÃO. AF_08/2021	UN	1,00	0,29700000	0,29700000
14.1	COM-47885765	REVISÃO DE PONTO DE ESGOTO	UND	12,00	3,97000000	47,64000000
14.2	89482	CAIXA SIFONADA, PVC, DN 100 X 100 X 50 MM, FORNECIDA E INSTALADA EM RAMAIS DE ENCAMINHAMENTO DE ÁGUA PLUVIAL. AF_06/2022	UN	1,00	0,43500000	0,43500000
14.3	89711	TUBO PVC, SERIE NORMAL, ESGOTO PREDIAL, DN 40 MM, FORNECIDO E INSTALADO EM RAMAL DE DESCARGA OU RAMAL DE ESGOTO SANITÁRIO. AF_08/2022	M	4,08	0,58600000	2,39088000
14.4	89726	JOELHO 45 GRAUS, PVC, SERIE NORMAL, ESGOTO PREDIAL, DN 40 MM, JUNTA SOLDÁVEL, FORNECIDO E INSTALADO EM RAMAL DE DESCARGA OU RAMAL DE ESGOTO SANITÁRIO. AF_08/2022	UN	1,00	0,25400000	0,25400000
14.5	89724	JOELHO 90 GRAUS, PVC, SERIE NORMAL, ESGOTO PREDIAL, DN 40 MM, JUNTA SOLDÁVEL, FORNECIDO E INSTALADO EM RAMAL DE DESCARGA OU RAMAL DE ESGOTO SANITÁRIO. AF_08/2022	UN	6,00	0,25400000	1,52400000
14.6	89712	TUBO PVC, SERIE NORMAL, ESGOTO PREDIAL, DN 50 MM, FORNECIDO E INSTALADO EM RAMAL DE DESCARGA OU RAMAL DE ESGOTO SANITÁRIO. AF_08/2022	M	7,09	0,63640000	4,51207600
14.7	89732	JOELHO 45 GRAUS, PVC, SERIE NORMAL, ESGOTO PREDIAL, DN 50 MM, JUNTA ELÁSTICA, FORNECIDO E INSTALADO EM RAMAL DE DESCARGA OU RAMAL DE ESGOTO SANITÁRIO. AF_08/2022	UN	1,00	0,27580000	0,27580000
14.8	89801	JOELHO 90 GRAUS, PVC, SERIE NORMAL, ESGOTO PREDIAL, DN 50 MM, JUNTA ELÁSTICA, FORNECIDO E INSTALADO EM PRUMADA DE ESGOTO SANITÁRIO OU VENTILAÇÃO. AF_08/2022	UN	2,00	0,06860000	0,13720000
14.9	89753	LUVA SIMPLES, PVC, SERIE NORMAL, ESGOTO PREDIAL, DN 50 MM, JUNTA ELÁSTICA, FORNECIDO E INSTALADO EM RAMAL DE DESCARGA OU RAMAL DE ESGOTO	UN	3,00	0,18380000	0,55140000





## DETALHAMENTO DOS QUANTITATIVOS

<b>OBRA:</b>	REFORMA E AMPLIAÇÃO DA ESCOLA SANTA RITA DE CÁSSIA NO POVOADO JIBOIA NO MUNICÍPIO DE AFONSO CUNHA/MA	<b>DATA :</b> 14/03/2024		<b>BDI :</b> 28,82%		
<b>DESCRIÇÃO:</b>	REFORMA E AMPLIAÇÃO DA ESCOLA SANTA RITA DE CÁSSIA NO POVOADO JIBOIA NO MUNICÍPIO DE AFONSO CUNHA/MA	<b>FORTE</b>	<b>VERSÃO</b>	<b>HORA</b>	<b>MES</b>	<b>REF.</b>
<b>LOCAL:</b>	POVOADO JIBOIA	ORSE	2023/12	112,54%	70,11%	01/2024
<b>CLIENTE:</b>	PREFEITURA MUNICIPAL DE AFONSO CUNHA - MA	SEINFRA	028.1 COM DESONERAÇÃO	84,44%	47,48%	10/2023
		SINAPI	2024/01 COM DESONERAÇÃO	82,97%	46,10%	03/2024
		PRÓPRIA	PRÓPRIA	0,00%	0,00%	

ITEM	CÓDIGO	DESCRIÇÃO	UNID	QUANTIDADE DO SERVIÇO	COEFICIENTE DO INSUMO	QUANTIDADE TOTAL
14.9	89753	SANITÁRIO. AF_08/2022				
14.10	89784	TE. PVC, SERIE NORMAL, ESGOTO PREDIAL, DN 50 X 50 MM, JUNTA ELÁSTICA, FORNECIDO E INSTALADO EM RAMAL DE DESCARGA OU RAMAL DE ESGOTO SANITÁRIO. AF_08/2022	UN	1,00	0,36780000	0,36780000
14.11	104348	TERMINAL DE VENTILAÇÃO, PVC, SÉRIE NORMAL, ESGOTO PREDIAL, DN 50 MM, JUNTA SOLDÁVEL, FORNECIDO E INSTALADO EM PRUMADA DE ESGOTO SANITÁRIO OU VENTILAÇÃO. AF_08/2022	UN	1,00	0,02280000	0,02280000
14.12	89714	TUBO PVC, SERIE NORMAL, ESGOTO PREDIAL, DN 100 MM, FORNECIDO E INSTALADO EM RAMAL DE DESCARGA OU RAMAL DE ESGOTO SANITÁRIO. AF_08/2022	M	17,26	0,88880000	15,34068800
14.13	89746	JOELHO 45 GRAUS, PVC, SERIE NORMAL, ESGOTO PREDIAL, DN 100 MM, JUNTA ELÁSTICA, FORNECIDO E INSTALADO EM RAMAL DE DESCARGA OU RAMAL DE ESGOTO SANITÁRIO. AF_08/2022	UN	8,00	0,38520000	3,08160000
14.14	89744	JOELHO 90 GRAUS, PVC, SERIE NORMAL, ESGOTO PREDIAL, DN 100 MM, JUNTA ELÁSTICA, FORNECIDO E INSTALADO EM RAMAL DE DESCARGA OU RAMAL DE ESGOTO SANITÁRIO. AF_08/2022	UN	6,00	0,38520000	2,31120000
14.15	89778	LUVA SIMPLES, PVC, SERIE NORMAL, ESGOTO PREDIAL, DN 100 MM, JUNTA ELÁSTICA, FORNECIDO E INSTALADO EM RAMAL DE DESCARGA OU RAMAL DE ESGOTO SANITÁRIO. AF_08/2022	UN	13,00	0,25680000	3,33840000
14.16	97902	CAIXA ENTERRADA HIDRÁULICA RETANGULAR EM ALVENARIA COM TIJOLOS CERÂMICOS MACIÇOS, DIMENSÕES INTERNAS: 0,6X0,6X0,6 M PARA REDE DE ESGOTO. AF_12/2020	UN	2,00	12,83753107	25,67506215
14.17	98054	TANQUE SÉPTICO CIRCULAR, EM CONCRETO PRÉ-MOLDADO, DIÂMETRO INTERNO = 1,88 M, ALTURA INTERNA = 2,50 M, VOLUME ÚTIL: 6245,8 L (PARA 32 CONTRIBUINTES). AF_12/2020_PA	UN	1,00	15,80176233	15,80176233
14.18	98065	SUMIDOURO CIRCULAR, EM CONCRETO PRÉ-MOLDADO, DIÂMETRO INTERNO = 2,88 M, ALTURA INTERNA = 3,0 M, ÁREA DE INFILTRAÇÃO: 31,4 M² (PARA 12 CONTRIBUINTES). AF_12/2020_PA	UN	1,00	26,07639826	26,07639826
14.19	98061	FILTRO ANAERÓBIO CIRCULAR, EM CONCRETO PRÉ-MOLDADO, DIÂMETRO INTERNO = 2,88 M, ALTURA INTERNA = 1,50 M, VOLUME ÚTIL: 7817,3 L (PARA 75 CONTRIBUINTES). AF_12/2020_PA	UN	1,00	38,36506174	38,36506174
15.1	86932	VASO SANITÁRIO SIFONADO COM CAIXA ACOPLADA LOUÇA BRANCA - PADRÃO MÉDIO, INCLUSO ENGATE FLEXÍVEL EM METAL CROMADO, 1/2 X 40CM - FORNECIMENTO E INSTALAÇÃO. AF_01/2020	UN	6,00	1,41810000	8,50860000
15.2	100849	ASSENTO SANITÁRIO CONVENCIONAL - FORNECIMENTO E INSTALACAO. AF_01/2020	UN	6,00	0,20200000	1,21200000
15.3	86943	LAVATÓRIO LOUÇA BRANCA SUSPENSO, 29,5 X 39CM OU EQUIVALENTE, PADRÃO POPULAR, INCLUSO SIFÃO FLEXÍVEL EM PVC, VÁLVULA E ENGATE FLEXÍVEL 30CM EM PLÁSTICO E TORNEIRA CROMADA DE MESA, PADRÃO POPULAR - FORNECIMENTO E INSTALAÇÃO. AF_01/2020	UN	3,00	1,17560000	3,52680000
16.1	101909	EXTINTOR DE INCÊNDIO PORTÁTIL COM CARGA DE PQS DE 6 KG, CLASSE BC - FORNECIMENTO E INSTALAÇÃO. AF_10/2020_PE	UN	4,00	0,91480000	3,65920000
16.2	97599	LUMINÁRIA DE EMERGÊNCIA, COM 30 LÂMPADAS LED DE 2 W, SEM REATOR - FORNECIMENTO E INSTALAÇÃO. AF_02/2020	UN	12,00	0,25430000	3,05160000
17.1	88497	EMASSAMENTO COM MASSA LÁTEX, APLICAÇÃO EM PAREDE, DUAS DEMÃOS, LIXAMENTO MANUAL. AF_04/2023	M2	2.664,30	0,48130000	1.282,32759000
17.2	88489	PINTURA LÁTEX ACRÍLICA PREMIUM, APLICAÇÃO MANUAL EM PAREDES, DUAS DEMÃOS. AF_04/2023	M2	2.664,30	0,21750000	579,48525000
17.3	102207	PINTURA TINTA DE ACABAMENTO (PIGMENTADA) A ÓLEO EM MADEIRA, 1 DEMÃO. AF_01/2021	M2	88,43	0,19030000	16,82822900
17.4	100758	PINTURA COM TINTA ALQUÍDICA DE ACABAMENTO (ESMALTE SINTÉTICO ACETINADO) APLICADA A ROLO OU PINCEL SOBRE SUPERFÍCIES METÁLICAS (EXCETO PERFIL) EXECUTADO EM OBRA (02 DEMÃOS). AF_01/2020	M2	100,50	1,35590000	136,26795000
18.1	COMP-86194891	DESMOBILIZAÇÃO DE EQUIPAMENTOS	UND	1,00	3,00000000	3,00000000
<b>TOTAL:</b>						<b>13.577,57451688</b>

[ Encargos Complementares ]

**100158**

**Almoço (Participação do empregador)**

**un**

2.2	S00051	Placa de obra em chapa aço galvanizado, instalada - Rev 02_01/2022	m2	6,00	0,30540000	1,83240000
6.1.1	COM-67641269	PORTA EM MADEIRA COMPENSADA (CANELA), LISA, SEMI-ÔCA, (0,60 X 1,60 A 1,80M), P/PINTURA, INCLUSIVE FERRAGENS (LIVRE/OCUPADO), EXCLUSIVE BATENTE	UND	6,00	0,20360000	1,22160000
12.16	S13176	Luminária sobrepor quadrada Led 24W*, 6500K G- Light ou similar	un	40,00	0,20360000	8,14400000
12.23	S13149	Dispositivo DR tetrapolar 100 A, tipo AC, 30MA	un	1,00	0,12216000	0,12216000
12.25	S13150	Dispositivo de proteção contra surto de tensão DPS 20kA - 175v	un	4,00	0,06108000	0,24432000
18.2	S02450	Limpeza geral	m2	839,67	0,01018000	8,54784060
<b>TOTAL:</b>						<b>20,11232060</b>

[ Mão de Obra ]

**00000253**

**ALMOXARIFE (HORISTA)**

**H**

1.1	COM-53264740	ADMINISTRAÇÃO LOCAL DA OBRA	MÊS	6,00	60,35160000	362,10960000
<b>TOTAL:</b>						<b>362,10960000</b>

[ Material ]

**00000301**

**ANEL BORRACHA PARA TUBO ESGOTO PREDIAL, DN 100 MM (NBR 5688)**

**UN**

14.13	89746	JOELHO 45 GRAUS, PVC, SERIE NORMAL, ESGOTO PREDIAL, DN 100 MM, JUNTA ELÁSTICA, FORNECIDO E INSTALADO EM RAMAL DE DESCARGA OU RAMAL DE ESGOTO	UN	8,00	2,00000000	16,00000000
-------	-------	--	----	------	------------	-------------





## DETALHAMENTO DOS QUANTITATIVOS

<b>OBRA:</b>	REFORMA E AMPLIAÇÃO DA ESCOLA SANTA RITA DE CÁSSIA NO POVOADO JIBOIA NO MUNICÍPIO DE AFONSO CUNHA/MA	<b>DATA :</b> 14/03/2024		<b>BDI :</b> 28,82%		
<b>DESCRIÇÃO:</b>	REFORMA E AMPLIAÇÃO DA ESCOLA SANTA RITA DE CÁSSIA NO POVOADO JIBOIA NO MUNICÍPIO DE AFONSO CUNHA/MA	<b>FONTE</b>	<b>VERSÃO</b>	<b>HORA</b>	<b>MES</b>	<b>REF.</b>
<b>LOCAL:</b>	POVOADO JIBOIA	ORSE	2023/12	112,54%	70,11%	01/2024
<b>CLIENTE:</b>	PREFEITURA MUNICIPAL DE AFONSO CUNHA - MA	SEINFRA	028.1 COM DESONERAÇÃO	84,44%	47,48%	10/2023
		SINAPI	2024/01 COM DESONERAÇÃO	82,97%	46,10%	03/2024
		PRÓPRIA	PRÓPRIA	0,00%	0,00%	

ITEM	CÓDIGO	DESCRIÇÃO	UNID	QUANTIDADE DO SERVIÇO	COEFICIENTE DO INSUMO	QUANTIDADE TOTAL
14.13	89746	SANITÁRIO. AF_08/2022				
14.14	89744	JOELHO 90 GRAUS, PVC, SERIE NORMAL, ESGOTO PREDIAL, DN 100 MM, JUNTA ELÁSTICA, FORNECIDO E INSTALADO EM RAMAL DE DESCARGA OU RAMAL DE ESGOTO SANITÁRIO. AF_08/2022	UN	6,00	2,00000000	12,00000000
					<b>TOTAL:</b>	<b>28,00000000</b>
[ Material ]	<b>0000296</b>	<b>ANEL BORRACHA PARA TUBO ESGOTO PREDIAL, DN 50 MM (NBR 5688)</b>	<b>UN</b>			
14.7	89732	JOELHO 45 GRAUS, PVC, SERIE NORMAL, ESGOTO PREDIAL, DN 50 MM, JUNTA ELÁSTICA, FORNECIDO E INSTALADO EM RAMAL DE DESCARGA OU RAMAL DE ESGOTO SANITÁRIO. AF_08/2022	UN	1,00	2,00000000	2,00000000
14.8	89801	JOELHO 90 GRAUS, PVC, SERIE NORMAL, ESGOTO PREDIAL, DN 50 MM, JUNTA ELÁSTICA, FORNECIDO E INSTALADO EM PRUMADA DE ESGOTO SANITÁRIO OU VENTILAÇÃO. AF_08/2022	UN	2,00	2,00000000	4,00000000
14.10	89784	TE, PVC, SERIE NORMAL, ESGOTO PREDIAL, DN 50 X 50 MM, JUNTA ELÁSTICA, FORNECIDO E INSTALADO EM RAMAL DE DESCARGA OU RAMAL DE ESGOTO SANITÁRIO. AF_08/2022	UN	1,00	3,00000000	3,00000000
					<b>TOTAL:</b>	<b>9,00000000</b>
[ Material ]	<b>00006138</b>	<b>ANEL DE VEDACAO, PVC FLEXIVEL, 100 MM, PARA SAIDA DE BACIA / VASO SANITARIO</b>	<b>UN</b>			
15.1	86932	VASO SANITÁRIO SIFONADO COM CAIXA ACOPLADA LOUÇA BRANCA - PADRÃO MÉDIO, INCLUSO ENGATE FLEXÍVEL EM METAL CROMADO, 1/2 X 40CM - FORNECIMENTO E INSTALAÇÃO. AF_01/2020	UN	6,00	1,00000000	6,00000000
					<b>TOTAL:</b>	<b>6,00000000</b>
[ Material ]	<b>00012565</b>	<b>ANEL EM CONCRETO ARMADO, LISO, PARA FOSSAS SEPTICAS E SUMIDOUROS, SEM FUNDO, DIAMETRO INTERNO DE 2,00 M E ALTURA DE 0,50 M</b>	<b>UN</b>			
14.17	98054	TANQUE SÉPTICO CIRCULAR, EM CONCRETO PRÉ-MOLDADO, DIÂMETRO INTERNO = 1,88 M, ALTURA INTERNA = 2,50 M, VOLUME ÚTIL: 6245,8 L (PARA 32 CONTRIBUINTES). AF_12/2020_PA	UN	1,00	5,00000000	5,00000000
					<b>TOTAL:</b>	<b>5,00000000</b>
[ Material ]	<b>00012568</b>	<b>ANEL EM CONCRETO ARMADO, LISO, PARA FOSSAS SEPTICAS E SUMIDOUROS, SEM FUNDO, DIAMETRO INTERNO DE 3,00 M E ALTURA DE 0,50 M</b>	<b>UN</b>			
14.19	98061	FILTRO ANAERÓBIO CIRCULAR, EM CONCRETO PRÉ-MOLDADO, DIÂMETRO INTERNO = 2,88 M, ALTURA INTERNA = 1,50 M, VOLUME ÚTIL: 7817,3 L (PARA 75 CONTRIBUINTES). AF_12/2020_PA	UN	1,00	3,00000000	3,00000000
					<b>TOTAL:</b>	<b>3,00000000</b>
[ Material ]	<b>00012532</b>	<b>ANEL EM CONCRETO ARMADO, LISO, PARA POCOS DE INSPECAO, SEM FUNDO, DIAMETRO INTERNO DE 0,60 M E ALTURA DE 0,50 M</b>	<b>UN</b>			
14.19	98061	FILTRO ANAERÓBIO CIRCULAR, EM CONCRETO PRÉ-MOLDADO, DIÂMETRO INTERNO = 2,88 M, ALTURA INTERNA = 1,50 M, VOLUME ÚTIL: 7817,3 L (PARA 75 CONTRIBUINTES). AF_12/2020_PA	UN	1,00	1,00000000	1,00000000
					<b>TOTAL:</b>	<b>1,00000000</b>
[ Material ]	<b>00043448</b>	<b>ANEL EM CONCRETO ARMADO, PERFURADO, PARA FOSSAS SEPTICAS E SUMIDOUROS, SEM FUNDO, DIAMETRO INTERNO DE 3,00 M E ALTURA DE 0,50 M</b>	<b>UN</b>			
14.18	98065	SUMIDOURO CIRCULAR, EM CONCRETO PRÉ-MOLDADO, DIÂMETRO INTERNO = 2,88 M, ALTURA INTERNA = 3,0 M, ÁREA DE INFILTRAÇÃO: 31,4 M² (PARA 12 CONTRIBUINTES). AF_12/2020_PA	UN	1,00	6,00000000	6,00000000
					<b>TOTAL:</b>	<b>6,00000000</b>
[ Material ]	<b>00043131</b>	<b>ARAME GALVANIZADO 6 BWG, D = 5,16 MM (0,157 KG/M), OU 8 BWG, D = 4,19 MM (0,101 KG/M), OU 10 BWG, D = 3,40 MM (0,0713 KG/M)</b>	<b>KG</b>			
11.1	96486	FORRO EM RÉGUAS DE PVC, LISO, PARA AMBIENTES COMERCIAIS, INCLUSIVE ESTRUTURA BIDIRECIONAL DE FIXAÇÃO. AF_08/2023_PS	M2	481,45	0,03700000	17,81365000
					<b>TOTAL:</b>	<b>17,81365000</b>
[ Material ]	<b>00043132</b>	<b>ARAME RECOZIDO 16 BWG, D = 1,65 MM (0,016 KG/M) OU 18 BWG, D = 1,25 MM (0,01 KG/M)</b>	<b>KG</b>			
4.3	92759	ARMAÇÃO DE PILAR OU VIGA DE ESTRUTURA CONVENCIONAL DE CONCRETO ARMADO UTILIZANDO AÇO CA-60 DE 5,0 MM - MONTAGEM. AF_06/2022	KG	1.036,30	0,02500000	25,90750000
4.4	92761	ARMAÇÃO DE PILAR OU VIGA DE ESTRUTURA CONVENCIONAL DE CONCRETO ARMADO UTILIZANDO AÇO CA-50 DE 8,0 MM - MONTAGEM. AF_06/2022	KG	352,10	0,02500000	8,80250000
4.5	92762	ARMAÇÃO DE PILAR OU VIGA DE ESTRUTURA CONVENCIONAL DE CONCRETO ARMADO UTILIZANDO AÇO CA-50 DE 10,0 MM - MONTAGEM. AF_06/2022	KG	3.106,40	0,02500000	77,66000000



## DETALHAMENTO DOS QUANTITATIVOS

<b>OBRA:</b>	REFORMA E AMPLIAÇÃO DA ESCOLA SANTA RITA DE CÁSSIA NO POVOADO JIBOIA NO MUNICÍPIO DE AFONSO CUNHA/MA	<b>DATA :</b> 14/03/2024	<b>BDI :</b> 28,82%			
<b>DESCRIÇÃO:</b>	REFORMA E AMPLIAÇÃO DA ESCOLA SANTA RITA DE CÁSSIA NO POVOADO JIBOIA NO MUNICÍPIO DE AFONSO CUNHA/MA	<b>FORTE</b>	<b>VERSÃO</b>	<b>HORA</b>	<b>MES</b>	<b>REF.</b>
<b>LOCAL:</b>	POVOADO JIBOIA	ORSE	2023/12	112,54%	70,11%	01/2024
<b>CLIENTE:</b>	PREFEITURA MUNICIPAL DE AFONSO CUNHA - MA	SEINFRA	028.1 COM DESONERAÇÃO	84,44%	47,48%	10/2023
		SINAPI	2024/01 COM DESONERAÇÃO	82,97%	46,10%	03/2024
		PRÓPRIA	PRÓPRIA	0,00%	0,00%	

ITEM	CÓDIGO	DESCRIÇÃO	UNID	QUANTIDADE DO SERVIÇO	COEFICIENTE DO INSUMO	QUANTIDADE TOTAL
4.6	92763	ARMAÇÃO DE PILAR OU VIGA DE ESTRUTURA CONVENCIONAL DE CONCRETO ARMADO UTILIZANDO AÇO CA-50 DE 12,5 MM - MONTAGEM. AF_06/2022	KG	12,10	0,02500000	0,30250000
12.1	COM-15093373	REVISÃO DE PONTO DE LUZ TIPO , EM TETO OU PAREDE	PT	16,00	0,01000000	0,16000000
12.13	97886	CAIXA ENTERRADA ELÉTRICA RETANGULAR, EM ALVENARIA COM TIJOLOS CERÂMICOS MACIÇOS, FUNDO COM BRITA, DIMENSÕES INTERNAS: 0,3X0,3X0,3 M. AF_12/2020	UN	2,00	0,01220572	0,02441145
14.16	97902	CAIXA ENTERRADA HIDRÁULICA RETANGULAR EM ALVENARIA COM TIJOLOS CERÂMICOS MACIÇOS, DIMENSÕES INTERNAS: 0,6X0,6X0,6 M PARA REDE DE ESGOTO. AF_12/2020	UN	2,00	0,03240933	0,06481866
14.17	98054	TANQUE SÉPTICO CIRCULAR, EM CONCRETO PRÉ-MOLDADO, DIÂMETRO INTERNO = 1,88 M, ALTURA INTERNA = 2,50 M, VOLUME ÚTIL: 6245,8 L (PARA 32 CONTRIBUINTES). AF_12/2020_PA	UN	1,00	0,19607880	0,19607880
14.18	98065	SUMIDOURO CIRCULAR, EM CONCRETO PRÉ-MOLDADO, DIÂMETRO INTERNO = 2,88 M, ALTURA INTERNA = 3,0 M, ÁREA DE INFILTRAÇÃO: 31,4 M² (PARA 12 CONTRIBUINTES). AF_12/2020_PA	UN	1,00	0,44771326	0,44771326
14.19	98061	FILTRO ANAERÓBIO CIRCULAR, EM CONCRETO PRÉ-MOLDADO, DIÂMETRO INTERNO = 2,88 M, ALTURA INTERNA = 1,50 M, VOLUME ÚTIL: 7817,3 L (PARA 75 CONTRIBUINTES). AF_12/2020_PA	UN	1,00	0,66103065	0,66103065
<b>TOTAL:</b>						<b>114,22655282</b>
<b>[ Material ]</b>		<b>I0108 AREIA GROSSA</b>	<b>M3</b>			
6.1.3	C3659	PORTÃO DE METALON E BARRA CHATA DE FERRO C/FECHADURA E DOBRADIÇA, INCLUS. PINTURA ESMALTE SINTÉTICO	M2	11,34	0,00100000	0,01134000
6.2.2	C3659	PORTÃO DE METALON E BARRA CHATA DE FERRO C/FECHADURA E DOBRADIÇA, INCLUS. PINTURA ESMALTE SINTÉTICO	M2	36,96	0,00100000	0,03696000
<b>TOTAL:</b>						<b>0,04830000</b>
<b>[ Material ]</b>		<b>00000367 AREIA GROSSA - POSTO JAZIDA/FORNECEDOR (RETIRADO NA JAZIDA, SEM TRANSPORTE)</b>	<b>M3</b>			
8.1	87894	CHAPISCO APLICADO EM ALVENARIA (SEM PRESENÇA DE VÃOS) E ESTRUTURAS DE CONCRETO DE FACHADA, COM COLHER DE PEDREIRO. ARGAMASSA TRAÇO 1:3 COM PREPARO EM BETONEIRA 400L. AF_10/2022	M2	2.024,50	0,00351500	7,11611750
12.13	97886	CAIXA ENTERRADA ELÉTRICA RETANGULAR, EM ALVENARIA COM TIJOLOS CERÂMICOS MACIÇOS, FUNDO COM BRITA, DIMENSÕES INTERNAS: 0,3X0,3X0,3 M. AF_12/2020	UN	2,00	0,00397800	0,00795600
14.16	97902	CAIXA ENTERRADA HIDRÁULICA RETANGULAR EM ALVENARIA COM TIJOLOS CERÂMICOS MACIÇOS, DIMENSÕES INTERNAS: 0,6X0,6X0,6 M PARA REDE DE ESGOTO. AF_12/2020	UN	2,00	0,01509600	0,03019200
<b>TOTAL:</b>						<b>7,15426550</b>
<b>[ Material ]</b>		<b>I0109 AREIA MEDIA</b>	<b>M3</b>			
8.6	C4431	CERÂMICA ESMALTADA C/ ARG. CIMENTO E AREIA ATÉ 10x10cm (100 cm²) - DECORATIVA P/ PAREDE	M2	352,85	0,02432000	8,58131200
<b>TOTAL:</b>						<b>8,58131200</b>
<b>[ Material ]</b>		<b>00000370 AREIA MEDIA - POSTO JAZIDA/FORNECEDOR (RETIRADO NA JAZIDA, SEM TRANSPORTE)</b>	<b>M3</b>			
4.7	94965	CONCRETO FCK = 25MPA, TRAÇO 1:2,3:2,7 (EM MASSA SECA DE CIMENTO/ AREIA MÉDIA/ BRITA 1) - PREPARO MECÂNICO COM BETONEIRA 400 L. AF_05/2021	M3	55,20	0,72290000	39,90408000
5.1	103323	ALVENARIA DE VEDAÇÃO DE BLOCOS CERÂMICOS FURADOS NA VERTICAL DE 9X19X39 CM (ESPESSURA 9 CM) E ARGAMASSA DE ASSENTAMENTO COM PREPARO MANUAL. AF_12/2021	M2	1.012,25	0,01185600	12,00123600
6.1.2	90843	KIT DE PORTA DE MADEIRA PARA PINTURA, SEMI-OCA (LEVE OU MÉDIA), PADRÃO MÉDIO, 80X210CM, ESPESSURA DE 3,5CM, ITENS INCLUSOS: DOBRADIÇAS, MONTAGEM E INSTALAÇÃO DO BATENTE, FECHADURA COM EXECUÇÃO DO FURO - FORNECIMENTO E INSTALAÇÃO. AF_12/2019	UN	8,00	0,02386100	0,19088800
6.2.3	101161	ALVENARIA DE VEDAÇÃO COM ELEMENTO VAZADO DE CONCRETO (COBOGÓ) DE 7X50X50CM E ARGAMASSA DE ASSENTAMENTO COM PREPARO EM BETONEIRA. AF_05/2020	M2	91,70	0,01070000	0,98119000
7.1	94221	CUMEEIRA PARA TELHA CERÂMICA EMBOÇADA COM ARGAMASSA TRAÇO 1:2:9 (CIMENTO, CAL E AREIA) PARA TELHADOS COM ATÉ 2 ÁGUAS, INCLUSO TRANSPORTE VERTICAL. AF_07/2019	M	13,13	0,01357200	0,17820036
7.5	94224	EMBOÇAMENTO COM ARGAMASSA TRAÇO 1:2:9 (CIMENTO, CAL E AREIA). AF_07/2019	M	226,98	0,01102000	2,50131960
8.2	89173	(COMPOSIÇÃO REPRESENTATIVA) DO SERVIÇO DE EMBOÇO/MASSA ÚNICA, APLICADO MANUALMENTE, TRAÇO 1:2:8, EM BETONEIRA DE 400L, PAREDES INTERNAS, COM EXECUÇÃO DE TALISCAS, EDIFICAÇÃO HABITACIONAL UNIFAMILIAR (CASAS) E EDIFICAÇÃO PÚBLICA PADRÃO. AF_12/2014	M2	2.024,50	0,04361600	88,30059200
8.3	89048	(COMPOSIÇÃO REPRESENTATIVA) DO SERVIÇO DE EMBOÇO/MASSA ÚNICA, TRAÇO 1:2:8, PREPARO MECÂNICO, COM BETONEIRA DE 400L, EM PAREDES DE AMBIENTES INTERNOS, COM EXECUÇÃO DE TALISCAS, PARA EDIFICAÇÃO HABITACIONAL MULTIFAMILIAR (PRÉDIO). AF_11/2014	M2	86,50	0,04361600	3,77278400
9.1	94779	(COMPOSIÇÃO REPRESENTATIVA) DO SERVIÇO DE CONTRAPISO EM ARGAMASSA TRAÇO 1:4 (CIM E AREIA), EM BETONEIRA 400 L, ESPESSURA 3 CM ÁREAS SECAS E 3 CM ÁREAS MOLHADAS, PARA EDIFICAÇÃO HABITACIONAL MULTIFAMILIAR (PRÉDIO). AF_11/2014	M2	481,45	0,05861600	28,22067320
9.3	94992	EXECUÇÃO DE PASSEIO (CALÇADA) OU PISO DE CONCRETO COM CONCRETO MOLDADO IN LOCO, FEITO EM OBRA, ACABAMENTO CONVENCIONAL, ESPESSURA 6 CM,	M2	49,06	0,05585362	2,74017860



## DETALHAMENTO DOS QUANTITATIVOS

<b>OBRA:</b>	REFORMA E AMPLIAÇÃO DA ESCOLA SANTA RITA DE CÁSSIA NO POVOADO JIBOIA NO MUNICÍPIO DE AFONSO CUNHA/MA	<b>DATA :</b> 14/03/2024		<b>BDI :</b> 28,82%		
<b>DESCRIÇÃO:</b>	REFORMA E AMPLIAÇÃO DA ESCOLA SANTA RITA DE CÁSSIA NO POVOADO JIBOIA NO MUNICÍPIO DE AFONSO CUNHA/MA	<b>FORTE</b>	<b>VERSÃO</b>	<b>HORA</b>	<b>MES</b>	<b>REF.</b>
<b>LOCAL:</b>	POVOADO JIBOIA	ORSE	2023/12	112,54%	70,11%	01/2024
<b>CLIENTE:</b>	PREFEITURA MUNICIPAL DE AFONSO CUNHA - MA	SEINFRA	028.1 COM DESONERAÇÃO	84,44%	47,48%	10/2023
		SINAPI	2024/01 COM DESONERAÇÃO	82,97%	46,10%	03/2024
		PRÓPRIA	PRÓPRIA	0,00%	0,00%	

ITEM	CÓDIGO	DESCRIÇÃO	UNID	QUANTIDADE DO SERVIÇO	COEFICIENTE DO INSUMO	QUANTIDADE TOTAL
9.3	94992	ARMADO. AF_08/2022				
10.1	98562	IMPERMEABILIZAÇÃO DE SUPERFÍCIE COM ARGAMASSA DE CIMENTO E AREIA, COM ADITIVO IMPERMEABILIZANTE, E = 1,5CM. AF_09/2023	M2	78,95	0,02540000	2,00533000
12.5	101881	QUADRO DE DISTRIBUIÇÃO DE ENERGIA EM CHAPA DE AÇO GALVANIZADO, DE EMBUTIR, COM BARRAMENTO TRIFÁSICO, PARA 40 DISJUNTORES DIN 100A - FORNECIMENTO E INSTALAÇÃO. AF_10/2020	UN	1,00	0,02192400	0,02192400
12.12	91940	CAIXA RETANGULAR 4" X 2" MÉDIA (1,30 M DO PISO), PVC, INSTALADA EM PAREDE - FORNECIMENTO E INSTALAÇÃO. AF_03/2023	UN	65,00	0,00096300	0,06259500
12.13	97886	CAIXA ENTERRADA ELÉTRICA RETANGULAR, EM ALVENARIA COM TIJOLOS CERÂMICOS MACIÇOS, FUNDO COM BRITA, DIMENSÕES INTERNAS: 0,3X0,3X0,3 M. AF_12/2020	UN	2,00	0,04530150	0,09060300
14.16	97902	CAIXA ENTERRADA HIDRÁULICA RETANGULAR EM ALVENARIA COM TIJOLOS CERÂMICOS MACIÇOS, DIMENSÕES INTERNAS: 0,6X0,6X0,6 M PARA REDE DE ESGOTO. AF_12/2020	UN	2,00	0,21973070	0,43946141
14.17	98054	TANQUE SÉPTICO CIRCULAR, EM CONCRETO PRÉ-MOLDADO, DIÂMETRO INTERNO = 1,88 M, ALTURA INTERNA = 2,50 M, VOLUME ÚTIL: 6245,8 L (PARA 32 CONTRIBUINTES). AF_12/2020_PA	UN	1,00	0,29370437	0,29370437
14.18	98065	SUMIDOURO CIRCULAR, EM CONCRETO PRÉ-MOLDADO, DIÂMETRO INTERNO = 2,88 M, ALTURA INTERNA = 3,0 M, ÁREA DE INFILTRAÇÃO: 31,4 M² (PARA 12 CONTRIBUINTES). AF_12/2020_PA	UN	1,00	0,46783188	0,46783188
14.19	98061	FILTRO ANAERÓBIO CIRCULAR, EM CONCRETO PRÉ-MOLDADO, DIÂMETRO INTERNO = 2,88 M, ALTURA INTERNA = 1,50 M, VOLUME ÚTIL: 7817,3 L (PARA 75 CONTRIBUINTES). AF_12/2020_PA	UN	1,00	0,74688931	0,74688931
<b>TOTAL:</b>						<b>182,91948073</b>
[ Material ]	<b>0000368</b>	<b>AREIA PARA ATERRO - POSTO JAZIDA/FORNECEDOR (RETIRADO NA JAZIDA, SEM TRANSPORTE)</b>	<b>M3</b>			
3.3	94342	ATERRO MANUAL DE VALAS COM AREIA PARA ATERRO. AF_08/2023	M3	144,44	1,38890000	200,61271600
<b>TOTAL:</b>						<b>200,61271600</b>
[ Material ]	<b>00001381</b>	<b>ARGAMASSA COLANTE AC I PARA CERAMICAS</b>	<b>KG</b>			
8.4	89170	(COMPOSIÇÃO REPRESENTATIVA) DO SERVIÇO DE REVESTIMENTO CERÂMICO PARA PAREDES INTERNAS, MEIA OU PAREDE INTEIRA, PLACAS TIPO ESMALTADA EXTRA DE 20X20 CM, PARA EDIFICAÇÕES HABITACIONAIS UNIFAMILIAR (CASAS) E EDIFICAÇÕES PÚBLICAS PADRÃO. AF_11/2014	M2	86,50	4,91000000	424,71500000
<b>TOTAL:</b>						<b>424,71500000</b>
[ Material ]	<b>00037595</b>	<b>ARGAMASSA COLANTE TIPO AC III</b>	<b>KG</b>			
9.2	87263	REVESTIMENTO CERÂMICO PARA PISO COM PLACAS TIPO PORCELANATO DE DIMENSÕES 60X60 CM APLICADA EM AMBIENTES DE ÁREA MAIOR QUE 10 M². AF_02/2023_PE	M2	481,45	9,13000000	4.395,63850000
<b>TOTAL:</b>						<b>4.395,63850000</b>
[ Material ]	<b>00037596</b>	<b>ARGAMASSA COLANTE TIPO AC III E</b>	<b>KG</b>			
5.2	102253	DIVISORIA SANITÁRIA, TIPO CABINE, EM GRANITO CINZA POLIDO, ESP = 3CM, ASSENTADO COM ARGAMASSA COLANTE AC III-E, EXCLUSIVE FERRAGENS. AF_01/2021	M2	14,90	0,97000000	14,45300000
<b>TOTAL:</b>						<b>14,45300000</b>
[ Material ]	<b>00006079</b>	<b>ARGILA, ARGILA VERMELHA OU ARGILA ARENOSA (RETIRADA NA JAZIDA, SEM TRANSPORTE)</b>	<b>M3</b>			
3.5	94304	ATERRO MECANIZADO DE VALA COM ESCAVADEIRA HIDRÁULICA (CAPACIDADE DA CAÇAMBA: 0,8 M³ / POTÊNCIA: 111 HP), LARGURA ATÉ 2,5 M, PROFUNDIDADE ATÉ 1,5 M, COM SOLO ARGILO-ARENOSO. AF_08/2023	M3	270,00	1,38890000	375,00300000
<b>TOTAL:</b>						<b>375,00300000</b>
[ Mão de Obra ]	<b>00000378</b>	<b>ARMADOR (HORISTA)</b>	<b>H</b>			
4.3	92759	ARMAÇÃO DE PILAR OU VIGA DE ESTRUTURA CONVENCIONAL DE CONCRETO ARMADO UTILIZANDO AÇO CA-60 DE 5,0 MM - MONTAGEM. AF_06/2022	KG	1.036,30	0,16719120	173,26024056
4.4	92761	ARMAÇÃO DE PILAR OU VIGA DE ESTRUTURA CONVENCIONAL DE CONCRETO ARMADO UTILIZANDO AÇO CA-50 DE 8,0 MM - MONTAGEM. AF_06/2022	KG	352,10	0,07326014	25,79489670
4.5	92762	ARMAÇÃO DE PILAR OU VIGA DE ESTRUTURA CONVENCIONAL DE CONCRETO ARMADO UTILIZANDO AÇO CA-50 DE 10,0 MM - MONTAGEM. AF_06/2022	KG	3.106,40	0,04863744	151,08734362
4.6	92763	ARMAÇÃO DE PILAR OU VIGA DE ESTRUTURA CONVENCIONAL DE CONCRETO ARMADO UTILIZANDO AÇO CA-50 DE 12,5 MM - MONTAGEM. AF_06/2022	KG	12,10	0,03090504	0,37395098
12.13	97886	CAIXA ENTERRADA ELÉTRICA RETANGULAR, EM ALVENARIA COM TIJOLOS CERÂMICOS MACIÇOS, FUNDO COM BRITA, DIMENSÕES INTERNAS: 0,3X0,3X0,3 M. AF_12/2020	UN	2,00	0,09834888	0,19669776
14.16	97902	CAIXA ENTERRADA HIDRÁULICA RETANGULAR EM ALVENARIA COM TIJOLOS CERÂMICOS MACIÇOS, DIMENSÕES INTERNAS: 0,6X0,6X0,6 M PARA REDE DE ESGOTO. AF_12/2020	UN	2,00	0,26114148	0,52228297
14.17	98054	TANQUE SÉPTICO CIRCULAR, EM CONCRETO PRÉ-MOLDADO, DIÂMETRO INTERNO =	UN	1,00	1,12613369	1,12613369



## DETALHAMENTO DOS QUANTITATIVOS

<b>OBRA:</b>	REFORMA E AMPLIAÇÃO DA ESCOLA SANTA RITA DE CÁSSIA NO POVOADO JIBOIA NO MUNICÍPIO DE AFONSO CUNHA/MA	<b>DATA :</b> 14/03/2024	<b>BDI :</b> 28,82%			
<b>DESCRIÇÃO:</b>	REFORMA E AMPLIAÇÃO DA ESCOLA SANTA RITA DE CÁSSIA NO POVOADO JIBOIA NO MUNICÍPIO DE AFONSO CUNHA/MA	<b>FORTE</b>	<b>VERSÃO</b>	<b>HORA</b>	<b>MES</b>	<b>REF.</b>
<b>LOCAL:</b>	POVOADO JIBOIA	ORSE	2023/12	112,54%	70,11%	01/2024
<b>CLIENTE:</b>	PREFEITURA MUNICIPAL DE AFONSO CUNHA - MA	SEINFRA	028.1 COM DESONERAÇÃO	84,44%	47,48%	10/2023
		SINAPI	2024/01 COM DESONERAÇÃO	82,97%	46,10%	03/2024
		PRÓPRIA	PRÓPRIA	0,00%	0,00%	

ITEM	CÓDIGO	DESCRIÇÃO	UNID	QUANTIDADE DO SERVIÇO	COEFICIENTE DO INSUMO	QUANTIDADE TOTAL
14.17	98054	1,88 M, ALTURA INTERNA = 2,50 M, VOLUME ÚTIL: 6245,8 L (PARA 32 CONTRIBUINTES). AF_12/2020_PA				
14.18	98065	SUMIDOURO CIRCULAR, EM CONCRETO PRÉ-MOLDADO, DIÂMETRO INTERNO = 2,88 M, ALTURA INTERNA = 3,0 M, ÁREA DE INFILTRAÇÃO: 31,4 M² (PARA 12 CONTRIBUINTES). AF_12/2020_PA	UN	1,00	2,57133860	2,57133860
14.19	98061	FILTRO ANAERÓBIO CIRCULAR, EM CONCRETO PRÉ-MOLDADO, DIÂMETRO INTERNO = 2,88 M, ALTURA INTERNA = 1,50 M, VOLUME ÚTIL: 7817,3 L (PARA 75 CONTRIBUINTES). AF_12/2020_PA	UN	1,00	3,79647821	3,79647821
<b>TOTAL:</b>						<b>358,72936310</b>
<b>[ Material ]</b>		<b>00000377 ASSENTO SANITARIO DE PLASTICO, TIPO CONVENCIONAL</b>	<b>UN</b>			
15.2	100849	ASSENTO SANITÁRIO CONVENCIONAL - FORNECIMENTO E INSTALACAO. AF_01/2020	UN	6,00	1,00000000	6,00000000
<b>TOTAL:</b>						<b>6,00000000</b>
<b>[ Mão de Obra ]</b>		<b>00000246 AUXILIAR DE ENCANADOR OU BOMBEIRO HIDRAULICO (HORISTA)</b>	<b>H</b>			
13.2	89356	TUBO, PVC, SOLDÁVEL, DN 25MM, INSTALADO EM RAMAL OU SUB-RAMAL DE ÁGUA - FORNECIMENTO E INSTALAÇÃO. AF_06/2022	M	16,19	0,38786600	6,27955054
13.3	89408	JOELHO 90 GRAUS, PVC, SOLDÁVEL, DN 25MM, INSTALADO EM RAMAL DE DISTRIBUIÇÃO DE ÁGUA - FORNECIMENTO E INSTALAÇÃO. AF_06/2022	UN	4,00	0,13871313	0,55485252
13.4	89395	TE, PVC, SOLDÁVEL, DN 25MM, INSTALADO EM RAMAL OU SUB-RAMAL DE ÁGUA - FORNECIMENTO E INSTALAÇÃO. AF_06/2022	UN	6,00	0,20679382	1,24076292
13.5	89357	TUBO, PVC, SOLDÁVEL, DN 32MM, INSTALADO EM RAMAL OU SUB-RAMAL DE ÁGUA - FORNECIMENTO E INSTALAÇÃO. AF_06/2022	M	26,62	0,46237710	12,30847840
13.6	89415	CURVA 90 GRAUS, PVC, SOLDÁVEL, DN 32MM, INSTALADO EM RAMAL DE DISTRIBUIÇÃO DE ÁGUA - FORNECIMENTO E INSTALAÇÃO. AF_06/2022	UN	4,00	0,16545547	0,66182188
13.7	89413	JOELHO 90 GRAUS, PVC, SOLDÁVEL, DN 32MM, INSTALADO EM RAMAL DE DISTRIBUIÇÃO DE ÁGUA - FORNECIMENTO E INSTALAÇÃO. AF_06/2022	UN	1,00	0,16545547	0,16545547
13.8	89443	TE, PVC, SOLDÁVEL, DN 32MM, INSTALADO EM RAMAL DE DISTRIBUIÇÃO DE ÁGUA - FORNECIMENTO E INSTALAÇÃO. AF_06/2022	UN	2,00	0,22057327	0,44114654
13.9	89353	REGISTRO DE GAVETA BRUTO, LATÃO, ROSCÁVEL, 3/4" - FORNECIMENTO E INSTALAÇÃO. AF_08/2021	UN	3,00	0,11248114	0,33744342
13.10	94495	REGISTRO DE GAVETA BRUTO, LATÃO, ROSCÁVEL, 1" - FORNECIMENTO E INSTALAÇÃO. AF_08/2021	UN	1,00	0,15157395	0,15157395
14.2	89482	CAIXA SIFONADA, PVC, DN 100 X 100 X 50 MM, FORNECIDA E INSTALADA EM RAMAIS DE ENCAMINHAMENTO DE ÁGUA PLUVIAL. AF_06/2022	UN	1,00	0,22200225	0,22200225
14.3	89711	TUBO PVC, SERIE NORMAL, ESGOTO PREDIAL, DN 40 MM, FORNECIDO E INSTALADO EM RAMAL DE DESCARGA OU RAMAL DE ESGOTO SANITÁRIO. AF_08/2022	M	4,08	0,29906510	1,22018561
14.4	89726	JOELHO 45 GRAUS, PVC, SERIE NORMAL, ESGOTO PREDIAL, DN 40 MM, JUNTA SOLDÁVEL, FORNECIDO E INSTALADO EM RAMAL DE DESCARGA OU RAMAL DE ESGOTO SANITÁRIO. AF_08/2022	UN	1,00	0,12962890	0,12962890
14.5	89724	JOELHO 90 GRAUS, PVC, SERIE NORMAL, ESGOTO PREDIAL, DN 40 MM, JUNTA SOLDÁVEL, FORNECIDO E INSTALADO EM RAMAL DE DESCARGA OU RAMAL DE ESGOTO SANITÁRIO. AF_08/2022	UN	6,00	0,12962890	0,77777340
14.6	89712	TUBO PVC, SERIE NORMAL, ESGOTO PREDIAL, DN 50 MM, FORNECIDO E INSTALADO EM RAMAL DE DESCARGA OU RAMAL DE ESGOTO SANITÁRIO. AF_08/2022	M	7,09	0,32478674	2,30273799
14.7	89732	JOELHO 45 GRAUS, PVC, SERIE NORMAL, ESGOTO PREDIAL, DN 50 MM, JUNTA ELÁSTICA, FORNECIDO E INSTALADO EM RAMAL DE DESCARGA OU RAMAL DE ESGOTO SANITÁRIO. AF_08/2022	UN	1,00	0,14075453	0,14075453
14.8	89801	JOELHO 90 GRAUS, PVC, SERIE NORMAL, ESGOTO PREDIAL, DN 50 MM, JUNTA ELÁSTICA, FORNECIDO E INSTALADO EM PRUMADA DE ESGOTO SANITÁRIO OU VENTILAÇÃO. AF_08/2022	UN	2,00	0,03501001	0,07002002
14.9	89753	LUVA SIMPLES, PVC, SERIE NORMAL, ESGOTO PREDIAL, DN 50 MM, JUNTA ELÁSTICA, FORNECIDO E INSTALADO EM RAMAL DE DESCARGA OU RAMAL DE ESGOTO SANITÁRIO. AF_08/2022	UN	3,00	0,09380233	0,28140699
14.10	89784	TE, PVC, SERIE NORMAL, ESGOTO PREDIAL, DN 50 X 50 MM, JUNTA ELÁSTICA, FORNECIDO E INSTALADO EM RAMAL DE DESCARGA OU RAMAL DE ESGOTO SANITÁRIO. AF_08/2022	UN	1,00	0,18770673	0,18770673
14.11	104348	TERMINAL DE VENTILAÇÃO, PVC, SÉRIE NORMAL, ESGOTO PREDIAL, DN 50 MM, JUNTA SOLDÁVEL, FORNECIDO E INSTALADO EM PRUMADA DE ESGOTO SANITÁRIO OU VENTILAÇÃO. AF_08/2022	UN	1,00	0,01163598	0,01163598
14.12	89714	TUBO PVC, SERIE NORMAL, ESGOTO PREDIAL, DN 100 MM, FORNECIDO E INSTALADO EM RAMAL DE DESCARGA OU RAMAL DE ESGOTO SANITÁRIO. AF_08/2022	M	17,26	0,45359908	7,82912012
14.13	89746	JOELHO 45 GRAUS, PVC, SERIE NORMAL, ESGOTO PREDIAL, DN 100 MM, JUNTA ELÁSTICA, FORNECIDO E INSTALADO EM RAMAL DE DESCARGA OU RAMAL DE ESGOTO SANITÁRIO. AF_08/2022	UN	8,00	0,19658682	1,57269456
14.14	89744	JOELHO 90 GRAUS, PVC, SERIE NORMAL, ESGOTO PREDIAL, DN 100 MM, JUNTA ELÁSTICA, FORNECIDO E INSTALADO EM RAMAL DE DESCARGA OU RAMAL DE ESGOTO SANITÁRIO. AF_08/2022	UN	6,00	0,19658682	1,17952092
14.15	89778	LUVA SIMPLES, PVC, SERIE NORMAL, ESGOTO PREDIAL, DN 100 MM, JUNTA ELÁSTICA, FORNECIDO E INSTALADO EM RAMAL DE DESCARGA OU RAMAL DE ESGOTO SANITÁRIO. AF_08/2022	UN	13,00	0,13105788	1,70375244
16.1	101909	EXTINTOR DE INCÊNDIO PORTÁTIL COM CARGA DE PQS DE 6 KG, CLASSE BC - FORNECIMENTO E INSTALAÇÃO. AF_10/2020_PE	UN	4,00	0,46686818	1,86747272
<b>TOTAL:</b>						<b>41,63749880</b>



## DETALHAMENTO DOS QUANTITATIVOS

<b>OBRA:</b>	REFORMA E AMPLIAÇÃO DA ESCOLA SANTA RITA DE CÁSSIA NO POVOADO JIBOIA NO MUNICÍPIO DE AFONSO CUNHA/MA	<b>DATA :</b> 14/03/2024	<b>BDI :</b> 28,82%			
<b>DESCRIÇÃO:</b>	REFORMA E AMPLIAÇÃO DA ESCOLA SANTA RITA DE CÁSSIA NO POVOADO JIBOIA NO MUNICÍPIO DE AFONSO CUNHA/MA	<b>FORTE</b>	<b>VERSÃO</b>	<b>HORA</b>	<b>MES</b>	<b>REF.</b>
<b>LOCAL:</b>	POVOADO JIBOIA	ORSE	2023/12	112,54%	70,11%	01/2024
<b>CLIENTE:</b>	PREFEITURA MUNICIPAL DE AFONSO CUNHA - MA	SEINFRA	028.1 COM DESONERAÇÃO	84,44%	47,48%	10/2023
		SINAPI	2024/01 COM DESONERAÇÃO	82,97%	46,10%	03/2024
		PRÓPRIA	PRÓPRIA	0,00%	0,00%	

ITEM	CÓDIGO	DESCRIÇÃO	UNID	QUANTIDADE DO SERVIÇO	COEFICIENTE DO INSUMO	QUANTIDADE TOTAL
[ Mão de Obra ]	<b>00004760</b>	<b>AZULEJISTA OU LADRILHEIRO (HORISTA)</b>	<b>H</b>			
8.4	89170	(COMPOSIÇÃO REPRESENTATIVA) DO SERVIÇO DE REVESTIMENTO CERÂMICO PARA PAREDES INTERNAS, MEIA OU PAREDE INTEIRA, PLACAS TIPO ESMALTADA EXTRA DE 20X20 CM, PARA EDIFICAÇÕES HABITACIONAIS UNIFAMILIAR (CASAS) E EDIFICAÇÕES PÚBLICAS PADRÃO. AF_11/2014	M2	86,50	0,58011652	50,18007904
9.2	87263	REVESTIMENTO CERÂMICO PARA PISO COM PLACAS TIPO PORCELANATO DE DIMENSÕES 60X60 CM APLICADA EM AMBIENTES DE ÁREA MAIOR QUE 10 M². AF_02/2023_PE	M2	481,45	0,52913990	254,75440341
<b>TOTAL:</b>						<b>304,93448246</b>
[ Material ]	<b>00010422</b>	<b>BACIA SANITARIA (VASO) COM CAIXA ACOPLADA, SIFAO APARENTE, DE LOUCA BRANCA (SEM ASSENTO)</b>	<b>UN</b>			
15.1	86932	VASO SANITÁRIO SIFONADO COM CAIXA ACOPLADA LOUÇA BRANCA - PADRÃO MÉDIO, INCLUSO ENGATE FLEXÍVEL EM METAL CROMADO, 1/2 X 40CM - FORNECIMENTO E INSTALAÇÃO. AF_01/2020	UN	6,00	1,00000000	6,00000000
<b>TOTAL:</b>						<b>6,00000000</b>
[ Material ]	<b>I03380</b>	<b>Batedor p/fechadura (tarjeta) livre-ocupado p/div.marmore ou granito, ref. BT0830 - IMAB ou similar</b>	<b>un</b>			
6.1.1	COM-67641269	PORTA EM MADEIRA COMPENSADA (CANELA), LISA, SEMI-ÔCA, (0,60 X 1,60 A 1,80M), P/PINTURA, INCLUSIVE FERRAGENS (LIVRE/OCUPADO), EXCLUSIVE BATENTE	UND	6,00	1,00000000	6,00000000
<b>TOTAL:</b>						<b>6,00000000</b>
[ Material ]	<b>00000183</b>	<b>BATENTE / PORTAL / ADUELA / MARCO EM MADEIRA MACICA COM REBAIXO, E = *3* CM, L = *14* CM, PARA PORTAS DE GIRO DE *60 CM A 120* CM X *210* CM, CEDRINHO / ANGELIM COMERCIAL / TAURI / CURUPIXA / PEROBA / CUMARU OU EQUIVALENTE DA REGIAO (NAO INCLUI ALIZAS)</b>	<b>JG</b>			
6.1.2	90843	KIT DE PORTA DE MADEIRA PARA PINTURA, SEMI-OCA (LEVE OU MÉDIA), PADRÃO MÉDIO, 80X210CM, ESPESSURA DE 3,5CM, ITENS INCLUSOS: DOBRADIÇAS, MONTAGEM E INSTALAÇÃO DO BATENTE, FECHADURA COM EXECUÇÃO DO FURO - FORNECIMENTO E INSTALAÇÃO. AF_12/2019	UN	8,00	1,00000000	8,00000000
<b>TOTAL:</b>						<b>8,00000000</b>
[ Equipamento ]	<b>00010535</b>	<b>BETONEIRA CAPACIDADE NOMINAL 400 L, CAPACIDADE DE MISTURA 280 L, MOTOR ELETRICO TRIFASICO 220/380 V POTENCIA 2 CV, SEM CARREGADOR</b>	<b>UN</b>			
4.7	94965	CONCRETO FCK = 25MPA, TRAÇO 1:2.3:2.7 (EM MASSA SECA DE CIMENTO/ AREIA MÉDIA/ BRITA 1) - PREPARO MECÂNICO COM BETONEIRA 400 L. AF_05/2021	M3	55,20	0,00016222	0,00895470
8.1	87894	CHAPISCO APLICADO EM ALVENARIA (SEM PRESENÇA DE VÃOS) E ESTRUTURAS DE CONCRETO DE FACHADA, COM COLHER DE PEDREIRO. ARGAMASSA TRAÇO 1:3 COM PREPARO EM BETONEIRA 400L. AF_10/2022	M2	2.024,50	0,00000146	0,00295009
8.2	89173	(COMPOSIÇÃO REPRESENTATIVA) DO SERVIÇO DE EMBOÇO/MASSA ÚNICA, APLICADO MANUALMENTE, TRAÇO 1:2:8, EM BETONEIRA DE 400L, PAREDES INTERNAS, COM EXECUÇÃO DE TALISCAS, EDIFICAÇÃO HABITACIONAL UNIFAMILIAR (CASAS) E EDIFICAÇÃO PÚBLICA PADRÃO. AF_12/2014	M2	2.024,50	0,00001542	0,03121730
8.3	89048	(COMPOSIÇÃO REPRESENTATIVA) DO SERVIÇO DE EMBOÇO/MASSA ÚNICA, TRAÇO 1:2:8, PREPARO MECÂNICO, COM BETONEIRA DE 400L, EM PAREDES DE AMBIENTES INTERNOS, COM EXECUÇÃO DE TALISCAS, PARA EDIFICAÇÃO HABITACIONAL MULTIFAMILIAR (PRÉDIO). AF_11/2014	M2	86,50	0,00001542	0,00133381
9.1	94779	(COMPOSIÇÃO REPRESENTATIVA) DO SERVIÇO DE CONTRAPISO EM ARGAMASSA TRAÇO 1:4 (CIM E AREIA), EM BETONEIRA 400 L, ESPESSURA 3 CM ÁREAS SECAS E 3 CM ÁREAS MOLHADAS, PARA EDIFICAÇÃO HABITACIONAL MULTIFAMILIAR (PRÉDIO). AF_11/2014	M2	481,45	0,00001905	0,00916923
9.3	94992	EXECUÇÃO DE PASSEIO (CALÇADA) OU PISO DE CONCRETO COM CONCRETO MOLDADO IN LOCO, FEITO EM OBRA, ACABAMENTO CONVENCIONAL, ESPESSURA 6 CM, ARMADO. AF_08/2022	M2	49,06	0,00001314	0,00064475
10.1	98562	IMPERMEABILIZAÇÃO DE SUPERFÍCIE COM ARGAMASSA DE CIMENTO E AREIA, COM ADITIVO IMPERMEABILIZANTE, E = 1,5CM. AF_09/2023	M2	78,95	0,00000805	0,00063589
12.13	97886	CAIXA ENTERRADA ELÉTRICA RETANGULAR, EM ALVENARIA COM TIJOLOS CERÂMICOS MACIÇOS, FUNDO COM BRITA, DIMENSÕES INTERNAS: 0,3X0,3X0,3 M. AF_12/2020	UN	2,00	0,00001114	0,00002228
14.16	97902	CAIXA ENTERRADA HIDRÁULICA RETANGULAR EM ALVENARIA COM TIJOLOS CERÂMICOS MACIÇOS, DIMENSÕES INTERNAS: 0,6X0,6X0,6 M PARA REDE DE ESGOTO. AF_12/2020	UN	2,00	0,00004572	0,00009144
14.17	98054	TANQUE SÉPTICO CIRCULAR, EM CONCRETO PRÉ-MOLDADO, DIÂMETRO INTERNO = 1,88 M, ALTURA INTERNA = 2,50 M, VOLUME ÚTIL: 6245,8 L (PARA 32 CONTRIBUINTES). AF_12/2020_PA	UN	1,00	0,00002675	0,00002675
14.18	98065	SUMIDOURO CIRCULAR, EM CONCRETO PRÉ-MOLDADO, DIÂMETRO INTERNO = 2,88 M, ALTURA INTERNA = 3,0 M, ÁREA DE INFILTRAÇÃO: 31,4 M² (PARA 12 CONTRIBUINTES). AF_12/2020_PA	UN	1,00	0,00000761	0,00000761
14.19	98061	FILTRO ANAERÓBIO CIRCULAR, EM CONCRETO PRÉ-MOLDADO, DIÂMETRO INTERNO = 2,88 M, ALTURA INTERNA = 1,50 M, VOLUME ÚTIL: 7817,3 L (PARA 75 CONTRIBUINTES). AF_12/2020_PA	UN	1,00	0,00002859	0,00002859
<b>TOTAL:</b>						<b>0,05508245</b>





## DETALHAMENTO DOS QUANTITATIVOS

<b>OBRA:</b>	REFORMA E AMPLIAÇÃO DA ESCOLA SANTA RITA DE CÁSSIA NO POVOADO JIBOIA NO MUNICÍPIO DE AFONSO CUNHA/MA	<b>DATA :</b> 14/03/2024		<b>BDI :</b> 28,82%		
<b>DESCRIÇÃO:</b>	REFORMA E AMPLIAÇÃO DA ESCOLA SANTA RITA DE CÁSSIA NO POVOADO JIBOIA NO MUNICÍPIO DE AFONSO CUNHA/MA	<b>FORTE</b>	<b>VERSÃO</b>	<b>HORA</b>	<b>MES</b>	<b>REF.</b>
<b>LOCAL:</b>	POVOADO JIBOIA	ORSE	2023/12	112,54%	70,11%	01/2024
<b>CLIENTE:</b>	PREFEITURA MUNICIPAL DE AFONSO CUNHA - MA	SEINFRA	028.1 COM DESONERAÇÃO	84,44%	47,48%	10/2023
		SINAPI	2024/01 COM DESONERAÇÃO	82,97%	46,10%	03/2024
		PRÓPRIA	PRÓPRIA	0,00%	0,00%	

ITEM	CÓDIGO	DESCRIÇÃO	UNID	QUANTIDADE DO SERVIÇO	COEFICIENTE DO INSUMO	QUANTIDADE TOTAL
[ Equipamento ]	<b>00036397</b>	<b>BETONEIRA, CAPACIDADE NOMINAL 600 L, CAPACIDADE DE MISTURA 360L, MOTOR ELETRICO TRIFASICO 220/380V, POTENCIA 4CV, EXCLUSO CARREGADOR</b>	<b>UN</b>			
6.2.3	101161	ALVENARIA DE VEDAÇÃO COM ELEMENTO VAZADO DE CONCRETO (COBOGÓ) DE 7X50X50CM E ARGAMASSA DE ASSENTAMENTO COM PREPARO EM BETONEIRA. AF_05/2020	M2	91,70	0,00000222	0,00020395
12.13	97886	CAIXA ENTERRADA ELÉTRICA RETANGULAR, EM ALVENARIA COM TIJOLOS CERÂMICOS MACIÇOS, FUNDO COM BRITA, DIMENSÕES INTERNAS: 0,3X0,3X0,3 M. AF_12/2020	UN	2,00	0,00000291	0,00000582
14.16	97902	CAIXA ENTERRADA HIDRÁULICA RETANGULAR EM ALVENARIA COM TIJOLOS CERÂMICOS MACIÇOS, DIMENSÕES INTERNAS: 0,6X0,6X0,6 M PARA REDE DE ESGOTO. AF_12/2020	UN	2,00	0,00001792	0,00003583
14.17	98054	TANQUE SÉPTICO CIRCULAR, EM CONCRETO PRÉ-MOLDADO, DIÂMETRO INTERNO = 1,88 M, ALTURA INTERNA = 2,50 M, VOLUME ÚTIL: 6245,8 L (PARA 32 CONTRIBUINTES). AF_12/2020_PA	UN	1,00	0,00003894	0,00003894
14.18	98065	SUMIDOURO CIRCULAR, EM CONCRETO PRÉ-MOLDADO, DIÂMETRO INTERNO = 2,88 M, ALTURA INTERNA = 3,0 M, ÁREA DE INFILTRAÇÃO: 31,4 M² (PARA 12 CONTRIBUINTES). AF_12/2020_PA	UN	1,00	0,00008563	0,00008563
14.19	98061	FILTRO ANAERÓBIO CIRCULAR, EM CONCRETO PRÉ-MOLDADO, DIÂMETRO INTERNO = 2,88 M, ALTURA INTERNA = 1,50 M, VOLUME ÚTIL: 7817,3 L (PARA 75 CONTRIBUINTES). AF_12/2020_PA	UN	1,00	0,00012520	0,00012520
		<b>TOTAL:</b>				<b>0,00049538</b>
[ Material ]	<b>00037592</b>	<b>BLOCO CERÂMICO / TIJOLO VAZADO PARA ALVENARIA DE VEDAÇÃO, FURO NA VERTICAL,, 9 X 19 X 39 CM (NBR 15270)</b>	<b>UN</b>			
5.1	103323	ALVENARIA DE VEDAÇÃO DE BLOCOS CERÂMICOS FURADOS NA VERTICAL DE 9X19X39 CM (ESPESSURA 9 CM) E ARGAMASSA DE ASSENTAMENTO COM PREPARO MANUAL. AF_12/2021	M2	1.012,25	13,60000000	13.766,60000000
		<b>TOTAL:</b>				<b>13.766,60000000</b>
[ Encargos Complementares ]	<b>112893S</b>	<b>Bota de segurança com biqueira de aço e colarinho acolchoado</b>	<b>par</b>			
2.2	S00051	Placa de obra em chapa aço galvanizado, instalada - Rev 02_01/2022	m2	6,00	0,00230000	0,01380000
6.1.1	COM-67641269	PORTA EM MADEIRA COMPENSADA (CANELA), LISA, SEMI-ÔÇA, (0,60 X 1,60 A 1,80M), P/PINTURA, INCLUSIVE FERRAGENS (LIVRE/OCUPADO), EXCLUSIVE BATENTE	UND	6,00	0,00150000	0,00900000
12.16	S13176	Luminária sobrepor quadrada Led 24W*, 6500K G- Light ou similar	un	40,00	0,00150000	0,06000000
12.23	S13149	Dispositivo DR tetrapolar 100 A, tipo AC, 30MA	un	1,00	0,00090000	0,00090000
12.25	S13150	Dispositivo de proteção contra surto de tensão DPS 20kA - 175v	un	4,00	0,00045000	0,00180000
18.2	S02450	Limpeza geral	m2	839,67	0,00008000	0,06717360
		<b>TOTAL:</b>				<b>0,15267360</b>
[ Material ]	<b>00011950</b>	<b>BUCHA DE NYLON SEM ABA S6, COM PARAFUSO DE 4,20 X 40 MM EM ACO ZINCADO COM ROSCA SOBERBA, CABECA CHATA E FENDA PHILLIPS</b>	<b>UN</b>			
12.4	101946	QUADRO DE MEDIÇÃO GERAL DE ENERGIA PARA 1 MEDIDOR DE SOBREPOR - FORNECIMENTO E INSTALAÇÃO. AF_10/2020	UN	1,00	4,00000000	4,00000000
		<b>TOTAL:</b>				<b>4,00000000</b>
[ Material ]	<b>00004350</b>	<b>BUCHA DE NYLON, DIAMETRO DO FURO 8 MM, COMPRIMENTO 40 MM, COM PARAFUSO DE ROSCA SOBERBA, CABECA CHATA, FENDA SIMPLES, 4,8 X 50 MM</b>	<b>UN</b>			
16.1	101909	EXTINTOR DE INCÊNDIO PORTÁTIL COM CARGA DE PQS DE 6 KG, CLASSE BC - FORNECIMENTO E INSTALAÇÃO. AF_10/2020_PE	UN	4,00	2,00000000	8,00000000
		<b>TOTAL:</b>				<b>8,00000000</b>
[ Material ]	<b>110394</b>	<b>Bucha em liga zamak para eletroduto 16mm, d=1/2"</b>	<b>un</b>			
12.1	COM-15093373	REVISÃO DE PONTO DE LUZ TIPO , EM TETO OU PAREDE	PT	16,00	1,20000000	19,20000000
		<b>TOTAL:</b>				<b>19,20000000</b>
[ Material ]	<b>00001014</b>	<b>CABO DE COBRE, FLEXIVEL, CLASSE 4 OU 5, ISOLACAO EM PVC/A, ANTICHAMA BWF-B, 1 CONDUTOR, 450/750 V, SECAO NOMINAL 2,5 MM2</b>	<b>M</b>			
12.20	91926	CABO DE COBRE FLEXÍVEL ISOLADO, 2,5 MM², ANTI-CHAMA 450/750 V, PARA CIRCUITOS TERMINAIS - FORNECIMENTO E INSTALAÇÃO. AF_03/2023	M	2.445,16	1,24340000	3.040,31194400
		<b>TOTAL:</b>				<b>3.040,31194400</b>
[ Material ]	<b>00000981</b>	<b>CABO DE COBRE, FLEXIVEL, CLASSE 4 OU 5, ISOLACAO EM PVC/A, ANTICHAMA BWF-B, 1 CONDUTOR, 450/750 V, SECAO NOMINAL 4 MM2</b>	<b>M</b>			
12.21	91928	CABO DE COBRE FLEXÍVEL ISOLADO, 4 MM², ANTI-CHAMA 450/750 V, PARA CIRCUITOS TERMINAIS - FORNECIMENTO E INSTALAÇÃO. AF_03/2023	M	178,68	1,24340000	222,17071200





## DETALHAMENTO DOS QUANTITATIVOS

<b>OBRA:</b>	REFORMA E AMPLIAÇÃO DA ESCOLA SANTA RITA DE CÁSSIA NO POVOADO JIBOIA NO MUNICÍPIO DE AFONSO CUNHA/MA	<b>DATA :</b> 14/03/2024		<b>BDI :</b> 28,82%		
<b>DESCRIÇÃO:</b>	REFORMA E AMPLIAÇÃO DA ESCOLA SANTA RITA DE CÁSSIA NO POVOADO JIBOIA NO MUNICÍPIO DE AFONSO CUNHA/MA	<b>FORTE</b>	<b>VERSÃO</b>	<b>HORA</b>	<b>MES</b>	<b>REF.</b>
<b>LOCAL:</b>	POVOADO JIBOIA	ORSE	2023/12	112,54%	70,11%	01/2024
<b>CLIENTE:</b>	PREFEITURA MUNICIPAL DE AFONSO CUNHA - MA	SEINFRA	028.1 COM DESONERAÇÃO	84,44%	47,48%	10/2023
		SINAPI	2024/01 COM DESONERAÇÃO	82,97%	46,10%	03/2024
		PRÓPRIA	PRÓPRIA	0,00%	0,00%	

ITEM	CÓDIGO	DESCRIÇÃO	UNID	QUANTIDADE DO SERVIÇO	COEFICIENTE DO INSUMO	QUANTIDADE TOTAL
					<b>TOTAL:</b>	<b>222,17071200</b>
[ Material ]	<b>00000995</b>	<b>CABO DE COBRE, FLEXIVEL, CLASSE 4 OU 5, ISOLACAO EM PVC/A, ANTICHAMA BWF-B, COBERTURA PVC-ST1, ANTICHAMA BWF-B, 1 CONDUTOR, 0,6/1 KV, SECAO NOMINAL 16 MM2</b>	<b>M</b>			
12.22	91935	CABO DE COBRE FLEXÍVEL ISOLADO, 16 MM², ANTI-CHAMA 0,6/1,0 KV, PARA CIRCUITOS TERMINAIS - FORNECIMENTO E INSTALAÇÃO. AF_03/2023	M	50,00	1,24340000	62,17000000
					<b>TOTAL:</b>	<b>62,17000000</b>
[ Material ]	<b>00004430</b>	<b>CAIBRO NAO APARELHADO *5 X 6* CM, EM MACARANDUBA/MASSARANDUBA, ANGELIM OU EQUIVALENTE DA REGIAO - BRUTA</b>	<b>M</b>			
7.2	92541	TRAMA DE MADEIRA COMPOSTA POR RIPAS, CAIBROS E TERÇAS PARA TELHADOS DE ATÉ 2 ÁGUAS PARA TELHA CERÂMICA CAPA-CANAL, INCLUSO TRANSPORTE VERTICAL. AF_07/2019	M2	576,41	2,33600000	1.346,49376000
					<b>TOTAL:</b>	<b>1.346,49376000</b>
[ Material ]	<b>00002557</b>	<b>CAIXA DE LUZ "4 X 4" EM ACO ESMALTADA</b>	<b>UN</b>			
12.1	COM-15093373	REVISÃO DE PONTO DE LUZ TIPO , EM TETO OU PAREDE	PT	16,00	0,60000000	9,60000000
					<b>TOTAL:</b>	<b>9,60000000</b>
[ Material ]	<b>00001872</b>	<b>CAIXA DE PASSAGEM, EM PVC, DE 4" X 2", PARA ELETRODUTO FLEXIVEL CORRUGADO</b>	<b>UN</b>			
12.12	91940	CAIXA RETANGULAR 4" X 2" MÉDIA (1,30 M DO PISO), PVC, INSTALADA EM PAREDE - FORNECIMENTO E INSTALAÇÃO. AF_03/2023	UN	65,00	1,00000000	65,00000000
					<b>TOTAL:</b>	<b>65,00000000</b>
[ Material ]	<b>00012001</b>	<b>CAIXA OCTOGONAL DE FUNDO MOVEL, EM PVC, DE 4" X 4", PARA ELETRODUTO FLEXIVEL CORRUGADO</b>	<b>UN</b>			
12.11	91936	CAIXA OCTOGONAL 4" X 4", PVC, INSTALADA EM LAJE - FORNECIMENTO E INSTALAÇÃO. AF_03/2023	UN	57,00	1,00000000	57,00000000
					<b>TOTAL:</b>	<b>57,00000000</b>
[ Material ]	<b>00039808</b>	<b>CAIXA PARA MEDIDOR MONOFASICO, EM POLICARBONATO / TERMOPLASTICO, PARA ALOJAR 1 DISJUNTOR (PADRAO DA CONCESSIONARIA LOCAL)</b>	<b>UN</b>			
12.4	101946	QUADRO DE MEDIÇÃO GERAL DE ENERGIA PARA 1 MEDIDOR DE SOBREPOR - FORNECIMENTO E INSTALAÇÃO. AF_10/2020	UN	1,00	1,00000000	1,00000000
					<b>TOTAL:</b>	<b>1,00000000</b>
[ Material ]	<b>00005103</b>	<b>CAIXA SIFONADA PVC, 100 X 100 X 50 MM, COM GRELHA REDONDA, BRANCA</b>	<b>UN</b>			
14.2	89482	CAIXA SIFONADA, PVC, DN 100 X 100 X 50 MM. FORNECIDA E INSTALADA EM RAMAIS DE ENCAMINHAMENTO DE ÁGUA PLUVIAL. AF_06/2022	UN	1,00	1,00000000	1,00000000
					<b>TOTAL:</b>	<b>1,00000000</b>
[ Material ]	<b>00001106</b>	<b>CAL HIDRATADA CH-I PARA ARGAMASSAS</b>	<b>KG</b>			
5.1	103323	ALVENARIA DE VEDAÇÃO DE BLOCOS CERÂMICOS FURADOS NA VERTICAL DE 9X19X39 CM (ESPESSURA 9 CM) E ARGAMASSA DE ASSENTAMENTO COM PREPARO MANUAL. AF_12/2021	M2	1.012,25	1,77975200	1.801,55396200
7.1	94221	CUMEEIRA PARA TELHA CERÂMICA EMBOÇADA COM ARGAMASSA TRAÇO 1:2:9 (CIMENTO, CAL E AREIA) PARA TELHADOS COM ATÉ 2 ÁGUAS, INCLUSO TRANSPORTE VERTICAL. AF_07/2019	M	13,13	1,80718200	23,72829966
7.5	94224	EMBOÇAMENTO COM ARGAMASSA TRAÇO 1:2:9 (CIMENTO, CAL E AREIA). AF_07/2019	M	226,98	1,46737000	333,06364260
8.2	89173	(COMPOSIÇÃO REPRESENTATIVA) DO SERVIÇO DE EMBOÇO/MASSA ÚNICA, APLICADO MANUALMENTE, TRAÇO 1:2:8, EM BETONEIRA DE 400L, PAREDES INTERNAS, COM EXECUÇÃO DE TALISCAS, EDIFICAÇÃO HABITACIONAL UNIFAMILIAR (CASAS) E EDIFICAÇÃO PÚBLICA PADRÃO. AF_12/2014	M2	2.024,50	6,54616000	13.252,70092000
8.3	89048	(COMPOSIÇÃO REPRESENTATIVA) DO SERVIÇO DE EMBOÇO/MASSA ÚNICA, TRAÇO 1:2:8, PREPARO MECÂNICO, COM BETONEIRA DE 400L, EM PAREDES DE AMBIENTES INTERNOS, COM EXECUÇÃO DE TALISCAS, PARA EDIFICAÇÃO HABITACIONAL MULTIFAMILIAR (PRÉDIO). AF_11/2014	M2	86,50	6,54616000	566,24284000
12.5	101881	QUADRO DE DISTRIBUIÇÃO DE ENERGIA EM CHAPA DE AÇO GALVANIZADO, DE EMBUTIR, COM BARRAMENTO TRIFÁSICO, PARA 40 DISJUNTORES DIN 100A - FORNECIMENTO E INSTALAÇÃO. AF_10/2020	UN	1,00	2,19996000	2,19996000
					<b>TOTAL:</b>	<b>15.979,48962426</b>



## DETALHAMENTO DOS QUANTITATIVOS

<b>OBRA:</b>	REFORMA E AMPLIAÇÃO DA ESCOLA SANTA RITA DE CÁSSIA NO POVOADO JIBOIA NO MUNICÍPIO DE AFONSO CUNHA/MA	<b>DATA :</b> 14/03/2024		<b>BDI :</b> 28,82%		
<b>DESCRIÇÃO:</b>	REFORMA E AMPLIAÇÃO DA ESCOLA SANTA RITA DE CÁSSIA NO POVOADO JIBOIA NO MUNICÍPIO DE AFONSO CUNHA/MA	<b>FORTE</b>	<b>VERSÃO</b>	<b>HORA</b>	<b>MES</b>	<b>REF.</b>
<b>LOCAL:</b>	POVOADO JIBOIA	ORSE	2023/12	112,54%	70,11%	01/2024
<b>CLIENTE:</b>	PREFEITURA MUNICIPAL DE AFONSO CUNHA - MA	SEINFRA	028.1 COM DESONERAÇÃO	84,44%	47,48%	10/2023
		SINAPI	2024/01 COM DESONERAÇÃO	82,97%	46,10%	03/2024
		PRÓPRIA	PRÓPRIA	0,00%	0,00%	

ITEM	CÓDIGO	DESCRIÇÃO	UNID	QUANTIDADE DO SERVIÇO	COEFICIENTE DO INSUMO	QUANTIDADE TOTAL
[ Equipamento ]	<b>00037758</b>	<b>CAMINHAO TRUCADO, PESO BRUTO TOTAL 23000 KG, CARGA UTIL MAXIMA 15285 KG, DISTANCIA ENTRE EIXOS 4,80 M, POTENCIA 326 CV (INCLUI CABINE E CHASSI, NAO INCLUI CARROCERIA)</b>	<b>UN</b>			
3.2	93382	REATERRO MANUAL DE VALAS, COM COMPACTADOR DE SOLOS DE PERCUSSÃO. AF_08/2023	M3	39,48	0,00000067	0,00002652
3.3	94342	ATERRO MANUAL DE VALAS COM AREIA PARA ATERRO. AF_08/2023	M3	144,44	0,00000067	0,00009704
3.5	94304	ATERRO MECANIZADO DE VALA COM ESCAVADEIRA HIDRÁULICA (CAPACIDADE DA CAÇAMBA: 0,8 M³ / POTÊNCIA: 111 HP), LARGURA ATÉ 2,5 M, PROFUNDIDADE ATÉ 1,5 M, COM SOLO ARGILLO-ARENOSO. AF_08/2023	M3	270,00	0,00000067	0,00018139
				<b>TOTAL:</b>		<b>0,00030495</b>
[ Encargos Complementares ]	<b>112894S</b>	<b>Capa para chuva em pvc com forro de poliester, com capuz (amarela ou azul)</b>	<b>un</b>			
2.2	S00051	Placa de obra em chapa aço galvanizado, instalada - Rev 02_01/2022	m2	6,00	0,00060000	0,00360000
6.1.1	COM-67641269	PORTA EM MADEIRA COMPENSADA (CANELA), LISA, SEMI-ÔÇA, (0,60 X 1,60 A 1,80M), P/PINTURA, INCLUSIVE FERRAGENS (LIVRE/OCUPADO), EXCLUSIVE BATENTE	UND	6,00	0,00040000	0,00240000
12.16	S13176	Luminária sobrepor quadrada Led 24W*, 6500K G- Light ou similar	un	40,00	0,00040000	0,01600000
12.23	S13149	Dispositivo DR tetrapolar 100 A, tipo AC, 30MA	un	1,00	0,00024000	0,00024000
12.25	S13150	Dispositivo de proteção contra surto de tensão DPS 20kA - 175v	un	4,00	0,00012000	0,00048000
18.2	S02450	Limpeza geral	m2	839,67	0,00002000	0,01679340
				<b>TOTAL:</b>		<b>0,03951340</b>
[ Encargos Complementares ]	<b>112895S</b>	<b>Capacete de segurança aba frontal com suspensao de polietileno, sem jugular (classe b)</b>	<b>un</b>			
2.2	S00051	Placa de obra em chapa aço galvanizado, instalada - Rev 02_01/2022	m2	6,00	0,00180000	0,01080000
6.1.1	COM-67641269	PORTA EM MADEIRA COMPENSADA (CANELA), LISA, SEMI-ÔÇA, (0,60 X 1,60 A 1,80M), P/PINTURA, INCLUSIVE FERRAGENS (LIVRE/OCUPADO), EXCLUSIVE BATENTE	UND	6,00	0,00120000	0,00720000
12.16	S13176	Luminária sobrepor quadrada Led 24W*, 6500K G- Light ou similar	un	40,00	0,00120000	0,04800000
12.23	S13149	Dispositivo DR tetrapolar 100 A, tipo AC, 30MA	un	1,00	0,00072000	0,00072000
12.25	S13150	Dispositivo de proteção contra surto de tensão DPS 20kA - 175v	un	4,00	0,00036000	0,00144000
18.2	S02450	Limpeza geral	m2	839,67	0,00006000	0,05038020
				<b>TOTAL:</b>		<b>0,11854020</b>
[ Mão de Obra ]	<b>00006117</b>	<b>CARPINTEIRO AUXILIAR (HORISTA)</b>	<b>H</b>			
4.1	92443	MONTAGEM E DESMONTAGEM DE FÔRMA DE PILARES RETANGULARES E ESTRUTURAS SIMILARES, PÉ-DIREITO SIMPLES, EM CHAPA DE MADEIRA COMPENSADA PLASTIFICADA, 18 UTILIZAÇÕES. AF_09/2020	M2	1,00	0,12890348	0,12890348
4.2	96542	FABRICAÇÃO, MONTAGEM E DESMONTAGEM DE FÔRMA PARA VIGA BALDRAME, EM CHAPA DE MADEIRA COMPENSADA RESINADA, E=17 MM, 4 UTILIZAÇÕES. AF_01/2024	M2	851,08	0,74341969	632,70962977
7.2	92541	TRAMA DE MADEIRA COMPOSTA POR RIPAS, CAIBROS E TERÇAS PARA TELHADOS DE ATÉ 2 ÁGUAS PARA TELHA CERÂMICA CAPA-CANAL, INCLUSO TRANSPORTE VERTICAL. AF_07/2019	M2	576,41	0,40882998	235,65368877
12.13	97886	CAIXA ENTERRADA ELÉTRICA RETANGULAR, EM ALVENARIA COM TIJOLOS CERÂMICOS MACIÇOS, FUNDO COM BRITA, DIMENSÕES INTERNAS: 0,3X0,3X0,3 M. AF_12/2020	UN	2,00	0,02121441	0,04242882
14.16	97902	CAIXA ENTERRADA HIDRÁULICA RETANGULAR EM ALVENARIA COM TIJOLOS CERÂMICOS MACIÇOS, DIMENSÕES INTERNAS: 0,6X0,6X0,6 M PARA REDE DE ESGOTO. AF_12/2020	UN	2,00	0,03351478	0,06702957
14.17	98054	TANQUE SÉPTICO CIRCULAR, EM CONCRETO PRÉ-MOLDADO, DIÂMETRO INTERNO = 1,88 M, ALTURA INTERNA = 2,50 M, VOLUME ÚTIL: 6245,8 L (PARA 32 CONTRIBUINTES). AF_12/2020_PA	UN	1,00	0,27768188	0,27768188
14.18	98065	SUMIDOURO CIRCULAR, EM CONCRETO PRÉ-MOLDADO, DIÂMETRO INTERNO = 2,88 M, ALTURA INTERNA = 3,0 M, ÁREA DE INFILTRAÇÃO: 31,4 M² (PARA 12 CONTRIBUINTES). AF_12/2020_PA	UN	1,00	0,54746939	0,54746939
14.19	98061	FILTRO ANAERÓBIO CIRCULAR, EM CONCRETO PRÉ-MOLDADO, DIÂMETRO INTERNO = 2,88 M, ALTURA INTERNA = 1,50 M, VOLUME ÚTIL: 7817,3 L (PARA 75 CONTRIBUINTES). AF_12/2020_PA	UN	1,00	0,77617563	0,77617563
				<b>TOTAL:</b>		<b>870,20300731</b>
[ Mão de Obra ]	<b>00001214</b>	<b>CARPINTEIRO DE ESQUADRIAS (HORISTA)</b>	<b>H</b>			
6.1.2	90843	KIT DE PORTA DE MADEIRA PARA PINTURA, SEMI-OCA (LEVE OU MÉDIA), PADRÃO MÉDIO, 80X210CM, ESPESSURA DE 3,5CM, ITENS INCLUSOS: DOBRADIÇAS, MONTAGEM E INSTALAÇÃO DO BATENTE, FECHADURA COM EXECUÇÃO DO FURO - FORNECIMENTO E INSTALAÇÃO. AF_12/2019	UN	8,00	6,63179179	53,05433432
12.13	97886	CAIXA ENTERRADA ELÉTRICA RETANGULAR, EM ALVENARIA COM TIJOLOS CERÂMICOS MACIÇOS, FUNDO COM BRITA, DIMENSÕES INTERNAS: 0,3X0,3X0,3 M. AF_12/2020	UN	2,00	0,10607206	0,21214411
14.16	97902	CAIXA ENTERRADA HIDRÁULICA RETANGULAR EM ALVENARIA COM TIJOLOS CERÂMICOS MACIÇOS, DIMENSÕES INTERNAS: 0,6X0,6X0,6 M PARA REDE DE ESGOTO. AF_12/2020	UN	2,00	0,16757392	0,33514783
14.17	98054	TANQUE SÉPTICO CIRCULAR, EM CONCRETO PRÉ-MOLDADO, DIÂMETRO INTERNO =	UN	1,00	1,38843067	1,38843067



## DETALHAMENTO DOS QUANTITATIVOS

<b>OBRA:</b>	REFORMA E AMPLIAÇÃO DA ESCOLA SANTA RITA DE CÁSSIA NO POVOADO JIBOIA NO MUNICÍPIO DE AFONSO CUNHA/MA	<b>DATA :</b> 14/03/2024		<b>BDI :</b> 28,82%		
<b>DESCRIÇÃO:</b>	REFORMA E AMPLIAÇÃO DA ESCOLA SANTA RITA DE CÁSSIA NO POVOADO JIBOIA NO MUNICÍPIO DE AFONSO CUNHA/MA	<b>FONTE</b>	<b>VERSÃO</b>	<b>HORA</b>	<b>MES</b>	<b>REF.</b>
<b>LOCAL:</b>	POVOADO JIBOIA	ORSE	2023/12	112,54%	70,11%	01/2024
<b>CLIENTE:</b>	PREFEITURA MUNICIPAL DE AFONSO CUNHA - MA	SEINFRA	028.1 COM DESONERAÇÃO	84,44%	47,48%	10/2023
		SINAPI	2024/01 COM DESONERAÇÃO	82,97%	46,10%	03/2024
		PRÓPRIA	PRÓPRIA	0,00%	0,00%	

ITEM	CÓDIGO	DESCRIÇÃO	UNID	QUANTIDADE DO SERVIÇO	COEFICIENTE DO INSUMO	QUANTIDADE TOTAL
14.17	98054	1,88 M, ALTURA INTERNA = 2,50 M, VOLUME ÚTIL: 6245,8 L (PARA 32 CONTRIBUINTES). AF_12/2020_PA				
14.18	98065	SUMIDOURO CIRCULAR, EM CONCRETO PRÉ-MOLDADO, DIÂMETRO INTERNO = 2,88 M, ALTURA INTERNA = 3,0 M, ÁREA DE INFILTRAÇÃO: 31,4 M² (PARA 12 CONTRIBUINTES). AF_12/2020_PA	UN	1,00	2,73739956	2,73739956
14.19	98061	FILTRO ANAERÓBIO CIRCULAR, EM CONCRETO PRÉ-MOLDADO, DIÂMETRO INTERNO = 2,88 M, ALTURA INTERNA = 1,50 M, VOLUME ÚTIL: 7817,3 L (PARA 75 CONTRIBUINTES). AF_12/2020_PA	UN	1,00	3,88095728	3,88095728
<b>TOTAL:</b>						<b>61,60841378</b>

[ Mão de Obra ] **00001213** **CARPINTEIRO DE FORMAS (HORISTA)** **H**

4.1	92443	MONTAGEM E DESMONTAGEM DE FÔRMA DE PILARES RETANGULARES E ESTRUTURAS SIMILARES, PÉ-DIREITO SIMPLES, EM CHAPA DE MADEIRA COMPENSADA PLASTIFICADA, 18 UTILIZAÇÕES. AF_09/2020	M2	1,00	0,68807792	0,68807792
4.2	96542	FABRICAÇÃO, MONTAGEM E DESMONTAGEM DE FÔRMA PARA VIGA BALDRAME, EM CHAPA DE MADEIRA COMPENSADA RESINADA, E=17 MM, 4 UTILIZAÇÕES. AF_01/2024	M2	851,08	1,74081504	1.481,57286424
4.8	103673	CONCRETAGEM, FCK = 25 MPA, COM USO DE BALDES - LANÇAMENTO, ADENSAMENTO E ACABAMENTO. AF_02/2022	M3	55,20	0,22697472	12,52900454
4.9	103682	CONCRETAGEM DE VIGAS E LAJES, FCK=25 MPA, PARA QUALQUER TIPO DE LAJE COM BALDES EM EDIFICAÇÃO TÉRREA - LANÇAMENTO, ADENSAMENTO E ACABAMENTO. AF_02/2022	M3	55,20	1,20580320	66,56033664
6.1.1	COM-67641269	PORTA EM MADEIRA COMPENSADA (CANELA), LISA, SEMI-ÔCA, (0,60 X 1,60 A 1,80M), P/PINTURA, INCLUSIVE FERRAGENS (LIVRE/OCUPADO), EXCLUSIVE BATENTE	UND	6,00	3,79980000	22,79880000
7.2	92541	TRAMA DE MADEIRA COMPOSTA POR RIPAS, CAIBROS E TERÇAS PARA TELHADOS DE ATÉ 2 ÁGUAS PARA TELHA CERÂMICA CAPA-CANAL, INCLUSO TRANSPORTE VERTICAL. AF_07/2019	M2	576,41	0,40531200	233,62588992
9.3	94992	EXECUÇÃO DE PASSEIO (CALÇADA) OU PISO DE CONCRETO COM CONCRETO MOLDADO IN LOCO, FEITO EM OBRA, ACABAMENTO CONVENCIONAL, ESPESSURA 6 CM, ARMADO. AF_08/2022	M2	49,06	0,09889613	4,85184404
<b>TOTAL:</b>						<b>1.822,62681730</b>

[ Mão de Obra ] **I01213S** **Carpinteiro de formas (horista)** **h**

2.2	S00051	Placa de obra em chapa aço galvanizado, instalada - Rev 02_01/2022	m2	6,00	1,00000000	6,00000000
6.1.1	COM-67641269	PORTA EM MADEIRA COMPENSADA (CANELA), LISA, SEMI-ÔCA, (0,60 X 1,60 A 1,80M), P/PINTURA, INCLUSIVE FERRAGENS (LIVRE/OCUPADO), EXCLUSIVE BATENTE	UND	6,00	1,00000000	6,00000000
<b>TOTAL:</b>						<b>12,00000000</b>

[ Encargos Complementares ] **I02711S** **Carrinho de mão de aço capacidade 50 a 60 l, pneu com câmara** **un**

2.2	S00051	Placa de obra em chapa aço galvanizado, instalada - Rev 02_01/2022	m2	6,00	0,00040000	0,00240000
6.1.1	COM-67641269	PORTA EM MADEIRA COMPENSADA (CANELA), LISA, SEMI-ÔCA, (0,60 X 1,60 A 1,80M), P/PINTURA, INCLUSIVE FERRAGENS (LIVRE/OCUPADO), EXCLUSIVE BATENTE	UND	6,00	0,00020000	0,00120000
12.16	S13176	Luminária sobrepor quadrada Led 24W*, 6500K G- Light ou similar	un	40,00	0,00020000	0,00800000
12.23	S13149	Dispositivo DR tetrapolar 100 A, tipo AC, 30MA	un	1,00	0,00012000	0,00012000
12.25	S13150	Dispositivo de proteção contra surto de tensão DPS 20kA - 175v	un	4,00	0,00006000	0,00024000
18.2	S02450	Limpeza geral	m2	839,67	0,00002000	0,01679340
<b>TOTAL:</b>						<b>0,02875340</b>

[ Material ] **I6497** **CERÂMICA ESMALTADA DIMENSÕES ATÉ 10x10cm (100 cm²) - DECORATIVA** **M2**

8.6	C4431	CERÂMICA ESMALTADA C/ ARG. CIMENTO E AREIA ATÉ 10x10cm (100 cm²) - DECORATIVA P/ PAREDE	M2	352,85	1,10000000	388,13500000
<b>TOTAL:</b>						<b>388,13500000</b>

[ Encargos Complementares ] **I10492** **Cesta Básica** **un**

2.2	S00051	Placa de obra em chapa aço galvanizado, instalada - Rev 02_01/2022	m2	6,00	0,01350000	0,08100000
6.1.1	COM-67641269	PORTA EM MADEIRA COMPENSADA (CANELA), LISA, SEMI-ÔCA, (0,60 X 1,60 A 1,80M), P/PINTURA, INCLUSIVE FERRAGENS (LIVRE/OCUPADO), EXCLUSIVE BATENTE	UND	6,00	0,00900000	0,05400000
12.16	S13176	Luminária sobrepor quadrada Led 24W*, 6500K G- Light ou similar	un	40,00	0,00900000	0,36000000
12.23	S13149	Dispositivo DR tetrapolar 100 A, tipo AC, 30MA	un	1,00	0,00540000	0,00540000
12.25	S13150	Dispositivo de proteção contra surto de tensão DPS 20kA - 175v	un	4,00	0,00270000	0,01080000
18.2	S02450	Limpeza geral	m2	839,67	0,00045000	0,37785150
<b>TOTAL:</b>						<b>0,88905150</b>

[ Material ] **00001345** **CHAPA/PAINEL DE MADEIRA COMPENSADA PLASTIFICADA (MADEIRITE PLASTIFICADO) PARA FORMA DE CONCRETO, DE 2200 x 1100 MM, E = \*17\* MM** **M2**



## DETALHAMENTO DOS QUANTITATIVOS

<b>OBRA:</b>	REFORMA E AMPLIAÇÃO DA ESCOLA SANTA RITA DE CÁSSIA NO POVOADO JIBOIA NO MUNICÍPIO DE AFONSO CUNHA/MA	<b>DATA :</b> 14/03/2024		<b>BDI :</b> 28,82%		
<b>DESCRIÇÃO:</b>	REFORMA E AMPLIAÇÃO DA ESCOLA SANTA RITA DE CÁSSIA NO POVOADO JIBOIA NO MUNICÍPIO DE AFONSO CUNHA/MA	<b>FORTE</b>	<b>VERSÃO</b>	<b>HORA</b>	<b>MES</b>	<b>REF.</b>
<b>LOCAL:</b>	POVOADO JIBOIA	ORSE	2023/12	112,54%	70,11%	01/2024
<b>CLIENTE:</b>	PREFEITURA MUNICIPAL DE AFONSO CUNHA - MA	SEINFRA	028.1 COM DESONERAÇÃO	84,44%	47,48%	10/2023
		SINAPI	2024/01 COM DESONERAÇÃO	82,97%	46,10%	03/2024
		PRÓPRIA	PRÓPRIA	0,00%	0,00%	

ITEM	CÓDIGO	DESCRIÇÃO	UNID	QUANTIDADE DO SERVIÇO	COEFICIENTE DO INSUMO	QUANTIDADE TOTAL
[ Material ]	<b>00001345</b>	<b>CHAPA/PAINEL DE MADEIRA COMPENSADA PLASTIFICADA (MADEIRITE PLASTIFICADO) PARA FORMA DE CONCRETO, DE 2200 x 1100 MM, E = *17* MM</b>				
4.1	92443	MONTAGEM E DESMONTAGEM DE FÔRMA DE PILARES RETANGULARES E ESTRUTURAS SIMILARES, PÉ-DIREITO SIMPLES, EM CHAPA DE MADEIRA COMPENSADA PLASTIFICADA, 18 UTILIZAÇÕES. AF_09/2020	M2	1,00	0,08951200	0,08951200
					<b>TOTAL:</b>	<b>0,08951200</b>
[ Material ]	<b>00001358</b>	<b>CHAPA/PAINEL DE MADEIRA COMPENSADA RESINADA (MADEIRITE RESINADO ROSA) PARA FORMA DE CONCRETO, DE 2200 x 1100 MM, E = 17 MM</b>	<b>M2</b>			
4.2	96542	FABRICAÇÃO, MONTAGEM E DESMONTAGEM DE FÔRMA PARA VIGA BALDRAME, EM CHAPA DE MADEIRA COMPENSADA RESINADA, E=17 MM, 4 UTILIZAÇÕES. AF_01/2024	M2	851,08	0,31500000	268,09020000
12.13	97886	CAIXA ENTERRADA ELÉTRICA RETANGULAR, EM ALVENARIA COM TIJOLOS CERÂMICOS MACIÇOS, FUNDO COM BRITA, DIMENSÕES INTERNAS: 0,3X0,3X0,3 M. AF_12/2020	UN	2,00	0,03395700	0,06791400
14.16	97902	CAIXA ENTERRADA HIDRÁULICA RETANGULAR EM ALVENARIA COM TIJOLOS CERÂMICOS MACIÇOS, DIMENSÕES INTERNAS: 0,6X0,6X0,6 M PARA REDE DE ESGOTO. AF_12/2020	UN	2,00	0,05874176	0,11748352
14.17	98054	TANQUE SÉPTICO CIRCULAR, EM CONCRETO PRÉ-MOLDADO, DIÂMETRO INTERNO = 1,88 M, ALTURA INTERNA = 2,50 M, VOLUME ÚTIL: 6245,8 L (PARA 32 CONTRIBUINTES). AF_12/2020_PA	UN	1,00	1,62273600	1,62273600
14.18	98065	SUMIDOURO CIRCULAR, EM CONCRETO PRÉ-MOLDADO, DIÂMETRO INTERNO = 2,88 M, ALTURA INTERNA = 3,0 M, ÁREA DE INFILTRAÇÃO: 31,4 M² (PARA 12 CONTRIBUINTES). AF_12/2020_PA	UN	1,00	3,70524720	3,70524720
14.19	98061	FILTRO ANAERÓBIO CIRCULAR, EM CONCRETO PRÉ-MOLDADO, DIÂMETRO INTERNO = 2,88 M, ALTURA INTERNA = 1,50 M, VOLUME ÚTIL: 7817,3 L (PARA 75 CONTRIBUINTES). AF_12/2020_PA	UN	1,00	5,47064874	5,47064874
					<b>TOTAL:</b>	<b>279,07422946</b>
[ Material ]	<b>00043677</b>	<b>CHAPA/PAINEL DE MADEIRA COMPENSADA RESINADA (MADEIRITE RESINADO ROSA) PARA FORMA DE CONCRETO, DE 2200 X 1100 MM, E = 20 MM</b>	<b>M2</b>			
14.17	98054	TANQUE SÉPTICO CIRCULAR, EM CONCRETO PRÉ-MOLDADO, DIÂMETRO INTERNO = 1,88 M, ALTURA INTERNA = 2,50 M, VOLUME ÚTIL: 6245,8 L (PARA 32 CONTRIBUINTES). AF_12/2020_PA	UN	1,00	0,48639958	0,48639958
14.18	98065	SUMIDOURO CIRCULAR, EM CONCRETO PRÉ-MOLDADO, DIÂMETRO INTERNO = 2,88 M, ALTURA INTERNA = 3,0 M, ÁREA DE INFILTRAÇÃO: 31,4 M² (PARA 12 CONTRIBUINTES). AF_12/2020_PA	UN	1,00	0,48639958	0,48639958
14.19	98061	FILTRO ANAERÓBIO CIRCULAR, EM CONCRETO PRÉ-MOLDADO, DIÂMETRO INTERNO = 2,88 M, ALTURA INTERNA = 1,50 M, VOLUME ÚTIL: 7817,3 L (PARA 75 CONTRIBUINTES). AF_12/2020_PA	UN	1,00	0,48639958	0,48639958
					<b>TOTAL:</b>	<b>1,45919873</b>
[ Material ]	<b>00043682</b>	<b>CHAPA/PAINEL DE MADEIRA COMPENSADA RESINADA (MADEIRITE RESINADO ROSA) PARA FORMA DE CONCRETO, DE 2200 X 1100 MM, E = 6 MM</b>	<b>M2</b>			
14.17	98054	TANQUE SÉPTICO CIRCULAR, EM CONCRETO PRÉ-MOLDADO, DIÂMETRO INTERNO = 1,88 M, ALTURA INTERNA = 2,50 M, VOLUME ÚTIL: 6245,8 L (PARA 32 CONTRIBUINTES). AF_12/2020_PA	UN	1,00	0,20785370	0,20785370
14.18	98065	SUMIDOURO CIRCULAR, EM CONCRETO PRÉ-MOLDADO, DIÂMETRO INTERNO = 2,88 M, ALTURA INTERNA = 3,0 M, ÁREA DE INFILTRAÇÃO: 31,4 M² (PARA 12 CONTRIBUINTES). AF_12/2020_PA	UN	1,00	0,44554901	0,44554901
14.19	98061	FILTRO ANAERÓBIO CIRCULAR, EM CONCRETO PRÉ-MOLDADO, DIÂMETRO INTERNO = 2,88 M, ALTURA INTERNA = 1,50 M, VOLUME ÚTIL: 7817,3 L (PARA 75 CONTRIBUINTES). AF_12/2020_PA	UN	1,00	0,64704980	0,64704980
					<b>TOTAL:</b>	<b>1,30045251</b>
[ Encargos Complementares ]	<b>I10579</b>	<b>Chave de fenda chata 30 cm</b>	<b>un</b>			
2.2	S00051	Placa de obra em chapa aço galvanizado, instalada - Rev 02_01/2022	m2	6,00	0,00020000	0,00120000
6.1.1	COM-67641269	PORTA EM MADEIRA COMPENSADA (CANELA), LISA, SEMI-ÔCA, (0,60 X 1,60 A 1,80M), P/PINTURA, INCLUSIVE FERRAGENS (LIVRE/OCUPADO), EXCLUSIVE BATENTE	UND	6,00	0,00020000	0,00120000
12.16	S13176	Luminária sobrepor quadrada Led 24W*, 6500K G- Light ou similar	un	40,00	0,00020000	0,00800000
12.23	S13149	Dispositivo DR tetrapolar 100 A, tipo AC, 30MA	un	1,00	0,00012000	0,00012000
12.25	S13150	Dispositivo de proteção contra surto de tensão DPS 20kA - 175v	un	4,00	0,00006000	0,00024000
					<b>TOTAL:</b>	<b>0,01076000</b>
[ Encargos Complementares ]	<b>I11242</b>	<b>Chave inglesa 12"</b>	<b>un</b>			
12.16	S13176	Luminária sobrepor quadrada Led 24W*, 6500K G- Light ou similar	un	40,00	0,00010000	0,00400000
12.23	S13149	Dispositivo DR tetrapolar 100 A, tipo AC, 30MA	un	1,00	0,00006000	0,00006000
12.25	S13150	Dispositivo de proteção contra surto de tensão DPS 20kA - 175v	un	4,00	0,00003000	0,00012000



## DETALHAMENTO DOS QUANTITATIVOS

<b>OBRA:</b>	REFORMA E AMPLIAÇÃO DA ESCOLA SANTA RITA DE CÁSSIA NO POVOADO JIBOIA NO MUNICÍPIO DE AFONSO CUNHA/MA	<b>DATA :</b> 14/03/2024		<b>BDI :</b> 28,82%		
<b>DESCRIÇÃO:</b>	REFORMA E AMPLIAÇÃO DA ESCOLA SANTA RITA DE CÁSSIA NO POVOADO JIBOIA NO MUNICÍPIO DE AFONSO CUNHA/MA	<b>FONTE</b>	<b>VERSÃO</b>	<b>HORA</b>	<b>MES</b>	<b>REF.</b>
<b>LOCAL:</b>	POVOADO JIBOIA	ORSE	2023/12	112,54%	70,11%	01/2024
<b>CLIENTE:</b>	PREFEITURA MUNICIPAL DE AFONSO CUNHA - MA	SEINFRA	028.1 COM DESONERAÇÃO	84,44%	47,48%	10/2023
		SINAPI	2024/01 COM DESONERAÇÃO	82,97%	46,10%	03/2024
		PRÓPRIA	PRÓPRIA	0,00%	0,00%	

ITEM	CÓDIGO	DESCRIÇÃO	UNID	QUANTIDADE DO SERVIÇO	COEFICIENTE DO INSUMO	QUANTIDADE TOTAL
<b>TOTAL:</b>						<b>0,00418000</b>
[ Material ]	<b>10805</b>	<b>CIMENTO PORTLAND</b>	<b>KG</b>			
6.1.3	C3659	PORTÃO DE METALON E BARRA CHATA DE FERRO C/FECHADURA E DOBRADIÇA, INCLUS. PINTURA ESMALTE SINTÉTICO	M2	11,34	0,15000000	1,70100000
6.2.2	C3659	PORTÃO DE METALON E BARRA CHATA DE FERRO C/FECHADURA E DOBRADIÇA, INCLUS. PINTURA ESMALTE SINTÉTICO	M2	36,96	0,15000000	5,54400000
8.6	C4431	CERÂMICA ESMALTADA C/ ARG. CIMENTO E AREIA ATÉ 10x10cm (100 cm²) - DECORATIVA P/ PAREDE	M2	352,85	5,84000000	2.060,64400000
<b>TOTAL:</b>						<b>2.067,88900000</b>
[ Material ]	<b>00001379</b>	<b>CIMENTO PORTLAND COMPOSTO CP II-32</b>	<b>KG</b>			
4.7	94965	CONCRETO FCK = 25MPA, TRAÇO 1:2,3:2,7 (EM MASSA SECA DE CIMENTO/ AREIA MÉDIA/ BRITA 1) - PREPARO MECÂNICO COM BETONEIRA 400 L. AF_05/2021	M3	55,20	362,65790000	20.018,71608000
5.1	103323	ALVENARIA DE VEDAÇÃO DE BLOCOS CERÂMICOS FURADOS NA VERTICAL DE 9X19X39 CM (ESPESSURA 9 CM) E ARGAMASSA DE ASSENTAMENTO COM PREPARO MANUAL. AF_12/2021	M2	1.012,25	2,00220800	2.026,73504800
6.1.2	90843	KIT DE PORTA DE MADEIRA PARA PINTURA, SEMI-OCA (LEVE OU MÉDIA), PADRÃO MÉDIO, 80X210CM, ESPESSURA DE 3,5CM, ITENS INCLUSOS: DOBRADIÇAS, MONTAGEM E INSTALAÇÃO DO BATENTE, FECHADURA COM EXECUÇÃO DO FURO - FORNECIMENTO E INSTALAÇÃO. AF_12/2019	UN	8,00	10,77000800	86,16006400
6.2.3	101161	ALVENARIA DE VEDAÇÃO COM ELEMENTO VAZADO DE CONCRETO (COBOGÓ) DE 7X50X50CM E ARGAMASSA DE ASSENTAMENTO COM PREPARO EM BETONEIRA. AF_05/2020	M2	91,70	4,83720000	443,57124000
7.1	94221	CUMEEIRA PARA TELHA CERÂMICA EMBOÇADA COM ARGAMASSA TRAÇO 1:2:9 (CIMENTO, CAL E AREIA) PARA TELHADOS COM ATÉ 2 ÁGUAS, INCLUSO TRANSPORTE VERTICAL. AF_07/2019	M	13,13	2,03310900	26,69472117
7.5	94224	EMBOÇAMENTO COM ARGAMASSA TRAÇO 1:2:9 (CIMENTO, CAL E AREIA). AF_07/2019	M	226,98	1,65081500	374,70198870
8.1	87894	CHAPISCO APLICADO EM ALVENARIA (SEM PRESENÇA DE VÃOS) E ESTRUTURAS DE CONCRETO DE FACHADA, COM COLHER DE PEDREIRO. ARGAMASSA TRAÇO 1:3 COM PREPARO EM BETONEIRA 400L. AF_10/2022	M2	2.024,50	1,57801300	3.194,68731850
8.2	89173	(COMPOSIÇÃO REPRESENTATIVA) DO SERVIÇO DE EMBOÇO/MASSA ÚNICA, APLICADO MANUALMENTE, TRAÇO 1:2:8, EM BETONEIRA DE 400L, PAREDES INTERNAS, COM EXECUÇÃO DE TALISCAS, EDIFICAÇÃO HABITACIONAL UNIFAMILIAR (CASAS) E EDIFICAÇÃO PÚBLICA PADRÃO. AF_12/2014	M2	2.024,50	7,36433600	14.909,09823200
8.3	89048	(COMPOSIÇÃO REPRESENTATIVA) DO SERVIÇO DE EMBOÇO/MASSA ÚNICA, TRAÇO 1:2:8, PREPARO MECÂNICO, COM BETONEIRA DE 400L, EM PAREDES DE AMBIENTES INTERNOS, COM EXECUÇÃO DE TALISCAS, PARA EDIFICAÇÃO HABITACIONAL MULTIFAMILIAR (PRÉDIO). AF_11/2014	M2	86,50	7,36433600	637,01506400
9.1	94779	(COMPOSIÇÃO REPRESENTATIVA) DO SERVIÇO DE CONTRAPISO EM ARGAMASSA TRAÇO 1:4 (CIM E AREIA), EM BETONEIRA 400 L, ESPESSURA 3 CM ÁREAS SECAS E 3 CM ÁREAS MOLHADAS, PARA EDIFICAÇÃO HABITACIONAL MULTIFAMILIAR (PRÉDIO). AF_11/2014	M2	481,45	20,31953500	9.782,84012575
9.3	94992	EXECUÇÃO DE PASSEIO (CALÇADA) OU PISO DE CONCRETO COM CONCRETO MOLDADO IN LOCO, FEITO EM OBRA, ACABAMENTO CONVENCIONAL, ESPESSURA 6 CM, ARMADO. AF_08/2022	M2	49,06	23,86805203	1.170,96663259
10.1	98562	IMPERMEABILIZAÇÃO DE SUPERFÍCIE COM ARGAMASSA DE CIMENTO E AREIA, COM ADITIVO IMPERMEABILIZANTE, E = 1,5CM. AF_09/2023	M2	78,95	11,47220000	905,73019000
12.5	101881	QUADRO DE DISTRIBUIÇÃO DE ENERGIA EM CHAPA DE AÇO GALVANIZADO, DE EMBUTIR, COM BARRAMENTO TRIFÁSICO, PARA 40 DISJUNTORES DIN 100A - FORNECIMENTO E INSTALAÇÃO. AF_10/2020	UN	1,00	4,94972100	4,94972100
12.12	91940	CAIXA RETANGULAR 4" X 2" MÉDIA (1,30 M DO PISO), PVC, INSTALADA EM PAREDE - FORNECIMENTO E INSTALAÇÃO. AF_03/2023	UN	65,00	0,43466400	28,25316000
12.13	97886	CAIXA ENTERRADA ELÉTRICA RETANGULAR, EM ALVENARIA COM TIJOLOS CERÂMICOS MACIÇOS, FUNDO COM BRITA, DIMENSÕES INTERNAS: 0,3X0,3X0,3 M. AF_12/2020	UN	2,00	22,51433730	45,02867460
14.16	97902	CAIXA ENTERRADA HIDRÁULICA RETANGULAR EM ALVENARIA COM TIJOLOS CERÂMICOS MACIÇOS, DIMENSÕES INTERNAS: 0,6X0,6X0,6 M PARA REDE DE ESGOTO. AF_12/2020	UN	2,00	106,48661845	212,97323690
14.17	98054	TANQUE SÉPTICO CIRCULAR, EM CONCRETO PRÉ-MOLDADO, DIÂMETRO INTERNO = 1,88 M, ALTURA INTERNA = 2,50 M, VOLUME ÚTIL: 6245,8 L (PARA 32 CONTRIBUINTES). AF_12/2020_PA	UN	1,00	151,79515512	151,79515512
14.18	98065	SUMIDOURO CIRCULAR, EM CONCRETO PRÉ-MOLDADO, DIÂMETRO INTERNO = 2,88 M, ALTURA INTERNA = 3,0 M, ÁREA DE INFILTRAÇÃO: 31,4 M² (PARA 12 CONTRIBUINTES). AF_12/2020_PA	UN	1,00	254,02007522	254,02007522
14.19	98061	FILTRO ANAERÓBIO CIRCULAR, EM CONCRETO PRÉ-MOLDADO, DIÂMETRO INTERNO = 2,88 M, ALTURA INTERNA = 1,50 M, VOLUME ÚTIL: 7817,3 L (PARA 75 CONTRIBUINTES). AF_12/2020_PA	UN	1,00	400,19083881	400,19083881
<b>TOTAL:</b>						<b>54.674,12756636</b>
[ Equipamento ]	<b>00013458</b>	<b>COMPACTADOR DE SOLOS DE PERCURSAO (SOQUETE) COM MOTOR A GASOLINA 4 TEMPOS DE 4 HP (4 CV)</b>	<b>UN</b>			
3.2	93382	REATERRO MANUAL DE VALAS, COM COMPACTADOR DE SOLOS DE PERCUSSÃO. AF_08/2023	M3	39,48	0,00002635	0,00104028
3.3	94342	ATERRO MANUAL DE VALAS COM AREIA PARA ATERRO. AF_08/2023	M3	144,44	0,00002635	0,00380594
3.5	94304	ATERRO MECANIZADO DE VALA COM ESCAVADEIRA HIDRÁULICA (CAPACIDADE DA CAÇAMBA: 0,8 M³ / POTÊNCIA: 111 HP), LARGURA ATÉ 2,5 M, PROFUNDIDADE ATÉ 1,5 M,	M3	270,00	0,00001798	0,00485535





## DETALHAMENTO DOS QUANTITATIVOS

<b>OBRA:</b>	REFORMA E AMPLIAÇÃO DA ESCOLA SANTA RITA DE CÁSSIA NO POVOADO JIBOIA NO MUNICÍPIO DE AFONSO CUNHA/MA	<b>DATA :</b> 14/03/2024		<b>BDI :</b> 28,82%		
<b>DESCRIÇÃO:</b>	REFORMA E AMPLIAÇÃO DA ESCOLA SANTA RITA DE CÁSSIA NO POVOADO JIBOIA NO MUNICÍPIO DE AFONSO CUNHA/MA	<b>FONTE</b>	<b>VERSÃO</b>	<b>HORA</b>	<b>MES</b>	<b>REF.</b>
<b>LOCAL:</b>	POVOADO JIBOIA	ORSE	2023/12	112,54%	70,11%	01/2024
<b>CLIENTE:</b>	PREFEITURA MUNICIPAL DE AFONSO CUNHA - MA	SEINFRA	028.1 COM DESONERAÇÃO	84,44%	47,48%	10/2023
		SINAPI	2024/01 COM DESONERAÇÃO	82,97%	46,10%	03/2024
		PRÓPRIA	PRÓPRIA	0,00%	0,00%	

ITEM	CÓDIGO	DESCRIÇÃO	UNID	QUANTIDADE DO SERVIÇO	COEFICIENTE DO INSUMO	QUANTIDADE TOTAL
3.5	94304	COM SOLO ARGILLO-ARENOSO. AF_08/2023				
12.13	97886	CAIXA ENTERRADA ELÉTRICA RETANGULAR, EM ALVENARIA COM TIJOLOS CERÂMICOS MACIÇOS, FUNDO COM BRITA, DIMENSÕES INTERNAS: 0,3X0,3X0,3 M. AF_12/2020	UN	2,00	0,00000051	0,00000102
14.16	97902	CAIXA ENTERRADA HIDRÁULICA RETANGULAR EM ALVENARIA COM TIJOLOS CERÂMICOS MACIÇOS, DIMENSÕES INTERNAS: 0,6X0,6X0,6 M PARA REDE DE ESGOTO. AF_12/2020	UN	2,00	0,00000059	0,00000118
14.17	98054	TANQUE SÉPTICO CIRCULAR, EM CONCRETO PRÉ-MOLDADO, DIÂMETRO INTERNO = 1,88 M, ALTURA INTERNA = 2,50 M, VOLUME ÚTIL: 6245,8 L (PARA 32 CONTRIBUINTES). AF_12/2020_PA	UN	1,00	0,00000239	0,00000239
14.18	98065	SUMIDOURO CIRCULAR, EM CONCRETO PRÉ-MOLDADO, DIÂMETRO INTERNO = 2,88 M, ALTURA INTERNA = 3,0 M, ÁREA DE INFILTRAÇÃO: 31,4 M² (PARA 12 CONTRIBUINTES). AF_12/2020_PA	UN	1,00	0,00000509	0,00000509
14.19	98061	FILTRO ANAERÓBIO CIRCULAR, EM CONCRETO PRÉ-MOLDADO, DIÂMETRO INTERNO = 2,88 M, ALTURA INTERNA = 1,50 M, VOLUME ÚTIL: 7817,3 L (PARA 75 CONTRIBUINTES). AF_12/2020_PA	UN	1,00	0,00000509	0,00000509
					<b>TOTAL:</b>	<b>0,00971634</b>
[ Material ]	<b>00038408</b>	<b>CONCRETO USINADO BOMBEAVEL, CLASSE DE RESISTENCIA C25, COM BRITA 0 E 1, SLUMP = 190 +/- 20 MM, EXCLUI SERVICO DE BOMBEAMENTO (NBR 8953)</b>	<b>M3</b>			
4.9	103682	CONCRETAGEM DE VIGAS E LAJES, FCK=25 MPA, PARA QUALQUER TIPO DE LAJE COM BALDES EM EDIFICAÇÃO TÉRREA - LANÇAMENTO, ADENSAMENTO E ACABAMENTO. AF_02/2022	M3	55,20	1,10300000	60,88560000
					<b>TOTAL:</b>	<b>60,88560000</b>
[ Material ]	<b>00011891</b>	<b>CORDAO DE COBRE, FLEXIVEL, TORCIDO, CLASSE 4 OU 5, ISOLACAO EM PVC/D, 300 V, 2 CONDUTORES DE 2,5 MM2</b>	<b>M</b>			
12.1	COM-15093373	REVISÃO DE PONTO DE LUZ TIPO , EM TETO OU PAREDE	PT	16,00	6,60000000	105,60000000
					<b>TOTAL:</b>	<b>105,60000000</b>
[ Material ]	<b>00007181</b>	<b>CUMEEIRA PARA TELHA CERAMICA, COMPRIMENTO DE *41* CM, RENDIMENTO DE *3* TELHAS/M</b>	<b>UN</b>			
7.1	94221	CUMEEIRA PARA TELHA CERÂMICA EMBOÇADA COM ARGAMASSA TRAÇO 1:2:9 (CIMENTO, CAL E AREIA) PARA TELHADOS COM ATÉ 2 ÁGUAS, INCLUSO TRANSPORTE VERTICAL. AF_07/2019	M	13,13	3,00000000	39,39000000
					<b>TOTAL:</b>	<b>39,39000000</b>
[ Material ]	<b>00001957</b>	<b>CURVA DE PVC 90 GRAUS, SOLDÁVEL, 32 MM, COR MARROM, PARA AGUA FRIA PREDIAL</b>	<b>UN</b>			
13.6	89415	CURVA 90 GRAUS, PVC, SOLDÁVEL, DN 32MM, INSTALADO EM RAMAL DE DISTRIBUIÇÃO DE ÁGUA - FORNECIMENTO E INSTALAÇÃO. AF_06/2022	UN	4,00	1,00000000	4,00000000
					<b>TOTAL:</b>	<b>4,00000000</b>
[ Material ]	<b>00001970</b>	<b>CURVA PVC LONGA 90 GRAUS, DN 100 MM, PARA ESGOTO PREDIAL</b>	<b>UN</b>			
14.1	COM-47885765	REVISÃO DE PONTO DE ESGOTO	UND	12,00	0,60000000	7,20000000
					<b>TOTAL:</b>	<b>7,20000000</b>
[ Material ]	<b>00002692</b>	<b>DESMOLDANTE PROTETOR PARA FORMAS DE MADEIRA, DE BASE OLEOSA EMULSIONADA EM AGUA</b>	<b>L</b>			
4.1	92443	MONTAGEM E DESMONTAGEM DE FÔRMA DE PILARES RETANGULARES E ESTRUTURAS SIMILARES, PE-DIREITO SIMPLES, EM CHAPA DE MADEIRA COMPENSADA PLASTIFICADA, 18 UTILIZAÇÕES. AF_09/2020	M2	1,00	0,00400000	0,00400000
4.2	96542	FABRICAÇÃO, MONTAGEM E DESMONTAGEM DE FÔRMA PARA VIGA BALDRAME, EM CHAPA DE MADEIRA COMPENSADA RESINADA, E=17 MM, 4 UTILIZAÇÕES. AF_01/2024	M2	851,08	0,00955000	8,12781400
12.13	97886	CAIXA ENTERRADA ELÉTRICA RETANGULAR, EM ALVENARIA COM TIJOLOS CERÂMICOS MACIÇOS, FUNDO COM BRITA, DIMENSÕES INTERNAS: 0,3X0,3X0,3 M. AF_12/2020	UN	2,00	0,00145775	0,00291550
14.16	97902	CAIXA ENTERRADA HIDRÁULICA RETANGULAR EM ALVENARIA COM TIJOLOS CERÂMICOS MACIÇOS, DIMENSÕES INTERNAS: 0,6X0,6X0,6 M PARA REDE DE ESGOTO. AF_12/2020	UN	2,00	0,00794016	0,01588032
14.17	98054	TANQUE SÉPTICO CIRCULAR, EM CONCRETO PRÉ-MOLDADO, DIÂMETRO INTERNO = 1,88 M, ALTURA INTERNA = 2,50 M, VOLUME ÚTIL: 6245,8 L (PARA 32 CONTRIBUINTES). AF_12/2020_PA	UN	1,00	0,00942718	0,00942718
14.18	98065	SUMIDOURO CIRCULAR, EM CONCRETO PRÉ-MOLDADO, DIÂMETRO INTERNO = 2,88 M, ALTURA INTERNA = 3,0 M, ÁREA DE INFILTRAÇÃO: 31,4 M² (PARA 12 CONTRIBUINTES). AF_12/2020_PA	UN	1,00	0,02020718	0,02020718
14.19	98061	FILTRO ANAERÓBIO CIRCULAR, EM CONCRETO PRÉ-MOLDADO, DIÂMETRO INTERNO = 2,88 M, ALTURA INTERNA = 1,50 M, VOLUME ÚTIL: 7817,3 L (PARA 75 CONTRIBUINTES). AF_12/2020_PA	UN	1,00	0,02934568	0,02934568
					<b>TOTAL:</b>	<b>8,20958986</b>





## DETALHAMENTO DOS QUANTITATIVOS

<b>OBRA:</b>	REFORMA E AMPLIAÇÃO DA ESCOLA SANTA RITA DE CÁSSIA NO POVOADO JIBOIA NO MUNICÍPIO DE AFONSO CUNHA/MA	<b>DATA :</b> 14/03/2024		<b>BDI :</b> 28,82%		
<b>DESCRIÇÃO:</b>	REFORMA E AMPLIAÇÃO DA ESCOLA SANTA RITA DE CÁSSIA NO POVOADO JIBOIA NO MUNICÍPIO DE AFONSO CUNHA/MA	<b>FORTE</b>	<b>VERSÃO</b>	<b>HORA</b>	<b>MES</b>	<b>REF.</b>
<b>LOCAL:</b>	POVOADO JIBOIA	ORSE	2023/12	112,54%	70,11%	01/2024
<b>CLIENTE:</b>	PREFEITURA MUNICIPAL DE AFONSO CUNHA - MA	SEINFRA	028.1 COM DESONERAÇÃO	84,44%	47,48%	10/2023
		SINAPI	2024/01 COM DESONERAÇÃO	82,97%	46,10%	03/2024
		PRÓPRIA	PRÓPRIA	0,00%	0,00%	

ITEM	CÓDIGO	DESCRIÇÃO	UNID	QUANTIDADE DO SERVIÇO	COEFICIENTE DO INSUMO	QUANTIDADE TOTAL
[ Material ]	<b>00005318</b>	<b>DILUENTE AGUARRAS</b>	<b>L</b>			
17.3	102207	PINTURA TINTA DE ACABAMENTO (PIGMENTADA) A ÓLEO EM MADEIRA, 1 DEMÃO. AF_01/2021	M2	88,43	0,01060000	0,93735800
17.4	100758	PINTURA COM TINTA ALQUÍDICA DE ACABAMENTO (ESMALTE SINTÉTICO ACETINADO) APLICADA A ROLO OU PINCEL SOBRE SUPERFÍCIES METÁLICAS (EXCETO PERFIL) EXECUTADO EM OBRA (02 DEMÃOS). AF_01/2020	M2	100,50	0,02550000	2,56275000
<b>TOTAL:</b>						<b>3,50010800</b>
[ Material ]	<b>00034653</b>	<b>DISJUNTOR TERMOMAGNETICO PARA TRILHO DIN (IEC), MONOPOLAR, 6 - 32 A</b>	<b>UN</b>			
12.18	93654	DISJUNTOR MONOPOLAR TIPO DIN, CORRENTE NOMINAL DE 16A - FORNECIMENTO E INSTALAÇÃO. AF_10/2020	UN	12,00	1,00000000	12,00000000
12.19	93653	DISJUNTOR MONOPOLAR TIPO DIN, CORRENTE NOMINAL DE 10A - FORNECIMENTO E INSTALAÇÃO. AF_10/2020	UN	12,00	1,00000000	12,00000000
<b>TOTAL:</b>						<b>24,00000000</b>
[ Material ]	<b>00002373</b>	<b>DISJUNTOR TIPO NEMA, TRIPOLAR 60 ATE 100 A, TENSÃO MÁXIMA DE 415 V</b>	<b>UN</b>			
12.17	101894	DISJUNTOR TRIPOLAR TIPO NEMA, CORRENTE NOMINAL DE 60 ATÉ 100A - FORNECIMENTO E INSTALAÇÃO. AF_10/2020	UN	2,00	1,00000000	2,00000000
<b>TOTAL:</b>						<b>2,00000000</b>
[ Material ]	<b>I39465S</b>	<b>Dispositivo dps classe ii, 1 polo, tensão máxima de 175 v, corrente máxima de *20* ka (tipo ac)</b>	<b>un</b>			
12.25	S13150	Dispositivo de proteção contra surto de tensão DPS 20kA - 175v	un	4,00	1,00000000	4,00000000
<b>TOTAL:</b>						<b>4,00000000</b>
[ Material ]	<b>I39449S</b>	<b>Dispositivo dr, 4 polos, sensibilidade de 30 ma, corrente de 100 a, tipo ac</b>	<b>un</b>			
12.23	S13149	Dispositivo DR tetrapolar 100 A, tipo AC, 30MA	un	1,00	1,00000000	1,00000000
<b>TOTAL:</b>						<b>1,00000000</b>
[ Material ]	<b>00044476</b>	<b>DIVISORIA EM GRANITO, COM DUAS FACES POLIDAS, TIPO ANDORINHA/ QUARTZ/ CASTELO/ CORUMBA OU OUTROS EQUIVALENTES DA REGIÃO, E= *3,0* CM</b>	<b>M2</b>			
5.2	102253	DIVISORIA SANITÁRIA, TIPO CABINE, EM GRANITO CINZA POLIDO, ESP = 3CM, ASSENTADO COM ARGAMASSA COLANTE AC III-E, EXCLUSIVE FERRAGENS. AF_01/2021	M2	14,90	1,05000000	15,64500000
<b>TOTAL:</b>						<b>15,64500000</b>
[ Material ]	<b>00002432</b>	<b>DOBRADICA EM ACO/FERRO, 3 1/2" X 3", E= 1,9 A 2 MM, COM ANEL, CROMADO OU ZINCADO, TAMPA BOLA, COM PARAFUSOS</b>	<b>UN</b>			
6.1.2	90843	KIT DE PORTA DE MADEIRA PARA PINTURA, SEMI-OCA (LEVE OU MÉDIA), PADRÃO MÉDIO, 80X210CM, ESPESSURA DE 3,5CM, ITENS INCLUSOS: DOBRADIÇAS, MONTAGEM E INSTALAÇÃO DO BATENTE, FECHADURA COM EXECUÇÃO DO FURO - FORNECIMENTO E INSTALAÇÃO. AF_12/2019	UN	8,00	3,00000000	24,00000000
<b>TOTAL:</b>						<b>24,00000000</b>
[ Material ]	<b>I03378</b>	<b>Dobradiça para divisória mármore ou granito com mola, inclusive parafuso latão, imab ref. DO0825G00 ou similar</b>	<b>un</b>			
6.1.1	COM-67641269	PORTA EM MADEIRA COMPENSADA (CANELA), LISA, SEMI-ÔCA, (0,60 X 1,60 A 1,80M), P/PINTURA, INCLUSIVE FERRAGENS (LIVRE/OCUPADO), EXCLUSIVE BATENTE	UND	6,00	2,00000000	12,00000000
<b>TOTAL:</b>						<b>12,00000000</b>
[ Material ]	<b>00000665</b>	<b>ELEMENTO VAZADO DE CONCRETO, QUADRICULADO, 16 FUROS *50 X 50 X 7* CM</b>	<b>UN</b>			
6.2.3	101161	ALVENARIA DE VEDAÇÃO COM ELEMENTO VAZADO DE CONCRETO (COBOGÓ) DE 7X50X50CM E ARGAMASSA DE ASSENTAMENTO COM PREPARO EM BETONEIRA. AF_05/2020	M2	91,70	3,95000000	362,21500000
<b>TOTAL:</b>						<b>362,21500000</b>
[ Mão de Obra ]	<b>00002436</b>	<b>ELETRICISTA (HORISTA)</b>	<b>H</b>			
12.1	COM-15093373	REVISÃO DE PONTO DE LUZ TIPO , EM TETO OU PAREDE	PT	16,00	3,37922280	54,06756480
12.2	COM-15252195	REVISÃO DE PONTO DE TOMADA SIMPLES COM REPOSIÇÃO DA TOMADA	PT	16,00	0,57363350	9,17813600
12.3	97610	LÂMPADA COMPACTA DE LED 10 W, BASE E27 - FORNECIMENTO E INSTALAÇÃO. AF_02/2020	UN	17,00	0,17261154	2,93439610
12.4	101946	QUADRO DE MEDIÇÃO GERAL DE ENERGIA PARA 1 MEDIDOR DE SOBREPOR -	UN	1,00	1,58875620	1,58875620



## DETALHAMENTO DOS QUANTITATIVOS

<b>OBRA:</b>	REFORMA E AMPLIAÇÃO DA ESCOLA SANTA RITA DE CÁSSIA NO POVOADO JIBOIA NO MUNICÍPIO DE AFONSO CUNHA/MA	<b>DATA :</b> 14/03/2024		<b>BDI :</b> 28,82%		
<b>DESCRIÇÃO:</b>	REFORMA E AMPLIAÇÃO DA ESCOLA SANTA RITA DE CÁSSIA NO POVOADO JIBOIA NO MUNICÍPIO DE AFONSO CUNHA/MA	<b>FORTE</b>	<b>VERSÃO</b>	<b>HORA</b>	<b>MES</b>	<b>REF.</b>
<b>LOCAL:</b>	POVOADO JIBOIA	ORSE	2023/12	112,54%	70,11%	01/2024
<b>CLIENTE:</b>	PREFEITURA MUNICIPAL DE AFONSO CUNHA - MA	SEINFRA	028.1 COM DESONERAÇÃO	84,44%	47,48%	10/2023
		SINAPI	2024/01 COM DESONERAÇÃO	82,97%	46,10%	03/2024
		PRÓPRIA	PRÓPRIA	0,00%	0,00%	

ITEM	CÓDIGO	DESCRIÇÃO	UNID	QUANTIDADE DO SERVIÇO	COEFICIENTE DO INSUMO	QUANTIDADE TOTAL
12.4	101946	FORNECIMENTO E INSTALAÇÃO. AF_10/2020				
12.5	101881	QUADRO DE DISTRIBUIÇÃO DE ENERGIA EM CHAPA DE AÇO GALVANIZADO, DE EMBUTIR, COM BARRAMENTO TRIFÁSICO, PARA 40 DISJUNTORES DIN 100A - FORNECIMENTO E INSTALAÇÃO. AF_10/2020	UN	1,00	0,66583205	0,66583205
12.6	92004	TOMADA MÉDIA DE EMBUTIR (2 MÓDULOS), 2P+T 10 A, INCLUINDO SUPORTE E PLACA - FORNECIMENTO E INSTALAÇÃO. AF_03/2023	UN	1,00	0,73007900	0,73007900
12.7	92008	TOMADA BAIXA DE EMBUTIR (2 MÓDULOS), 2P+T 10 A, INCLUINDO SUPORTE E PLACA - FORNECIMENTO E INSTALAÇÃO. AF_03/2023	UN	29,00	0,57259053	16,60512537
12.8	91996	TOMADA MÉDIA DE EMBUTIR (1 MÓDULO), 2P+T 10 A, INCLUINDO SUPORTE E PLACA - FORNECIMENTO E INSTALAÇÃO. AF_03/2023	UN	7,00	0,46412165	3,24885155
12.9	91993	TOMADA ALTA DE EMBUTIR (1 MÓDULO), 2P+T 20 A, INCLUINDO SUPORTE E PLACA - FORNECIMENTO E INSTALAÇÃO. AF_03/2023	UN	14,00	0,66645783	9,33040962
12.10	91854	ELETRODUTO FLEXÍVEL CORRUGADO, PVC, DN 25 MM (3/4"), PARA CIRCUITOS TERMINAIS, INSTALADO EM PAREDE - FORNECIMENTO E INSTALAÇÃO. AF_03/2023	M	492,06	0,13975798	68,76931164
12.11	91936	CAIXA OCTOGONAL 4" X 4", PVC, INSTALADA EM LAJE - FORNECIMENTO E INSTALAÇÃO. AF_03/2023	UN	57,00	0,23153934	13,19774238
12.12	91940	CAIXA RETANGULAR 4" X 2" MÉDIA (1,30 M DO PISO), PVC, INSTALADA EM PAREDE - FORNECIMENTO E INSTALAÇÃO. AF_03/2023	UN	65,00	0,30350427	19,72777755
12.14	91953	INTERRUPTOR SIMPLES (1 MÓDULO), 10A/250V, INCLUINDO SUPORTE E PLACA - FORNECIMENTO E INSTALAÇÃO. AF_03/2023	UN	7,00	0,37546920	2,62828440
12.15	91959	INTERRUPTOR SIMPLES (2 MÓDULOS), 10A/250V, INCLUINDO SUPORTE E PLACA - FORNECIMENTO E INSTALAÇÃO. AF_03/2023	UN	7,00	0,55277410	3,86941870
12.17	101894	DISJUNTOR TRIPOLAR TIPO NEMA, CORRENTE NOMINAL DE 60 ATÉ 100A - FORNECIMENTO E INSTALAÇÃO. AF_10/2020	UN	2,00	0,81664551	1,63329102
12.18	93654	DISJUNTOR MONOPOLAR TIPO DIN, CORRENTE NOMINAL DE 16A - FORNECIMENTO E INSTALAÇÃO. AF_10/2020	UN	12,00	0,04964537	0,59574446
12.19	93653	DISJUNTOR MONOPOLAR TIPO DIN, CORRENTE NOMINAL DE 10A - FORNECIMENTO E INSTALAÇÃO. AF_10/2020	UN	12,00	0,03671254	0,44055053
12.20	91926	CABO DE COBRE FLEXÍVEL ISOLADO, 2,5 MM², ANTI-CHAMA 450/750 V, PARA CIRCUITOS TERMINAIS - FORNECIMENTO E INSTALAÇÃO. AF_03/2023	M	2.445,16	0,03024613	73,95662723
12.21	91928	CABO DE COBRE FLEXÍVEL ISOLADO, 4 MM², ANTI-CHAMA 450/750 V, PARA CIRCUITOS TERMINAIS - FORNECIMENTO E INSTALAÇÃO. AF_03/2023	M	178,68	0,04067583	7,26795730
12.22	91935	CABO DE COBRE FLEXÍVEL ISOLADO, 16 MM², ANTI-CHAMA 0,6/1,0 KV, PARA CIRCUITOS TERMINAIS - FORNECIMENTO E INSTALAÇÃO. AF_03/2023	M	50,00	0,11889858	5,94492900
12.24	96985	HASTE DE ATERRAMENTO, DIÂMETRO 5/8", COM 3 METROS - FORNECIMENTO E INSTALAÇÃO. AF_08/2023	UN	3,00	0,25907375	0,77722124
16.2	97599	LUMINÁRIA DE EMERGÊNCIA, COM 30 LÂMPADAS LED DE 2 W, SEM REATOR - FORNECIMENTO E INSTALAÇÃO. AF_02/2020	UN	12,00	0,18721312	2,24655738
<b>TOTAL:</b>						<b>299,40456352</b>

[ Mão de Obra ]	<b>102436S</b>	<b>Eletricista (horista)</b>	<b>h</b>			
12.16	S13176	Luminária sobrepor quadrada Led 24W*, 6500K G- Light ou similar	un	40,00	1,00000000	40,00000000
12.23	S13149	Dispositivo DR tetrapolar 100 A, tipo AC, 30MA	un	1,00	0,60000000	0,60000000
12.25	S13150	Dispositivo de proteção contra surto de tensão DPS 20kA - 175v	un	4,00	0,30000000	1,20000000
<b>TOTAL:</b>						<b>41,80000000</b>

[ Material ]	<b>00002673</b>	<b>ELETRODUTO DE PVC RIGIDO ROSCAVEL DE 1/2 ", SEM LUVA</b>	<b>M</b>			
12.1	COM-15093373	REVISÃO DE PONTO DE LUZ TIPO , EM TETO OU PAREDE	PT	16,00	2,70000000	43,20000000
<b>TOTAL:</b>						<b>43,20000000</b>

[ Material ]	<b>00002688</b>	<b>ELETRODUTO PVC FLEXIVEL CORRUGADO, COR AMARELA, DE 25 MM</b>	<b>M</b>			
12.10	91854	ELETRODUTO FLEXÍVEL CORRUGADO, PVC, DN 25 MM (3/4"), PARA CIRCUITOS TERMINAIS, INSTALADO EM PAREDE - FORNECIMENTO E INSTALAÇÃO. AF_03/2023	M	492,06	1,01700000	500,42502000
<b>TOTAL:</b>						<b>500,42502000</b>

[ Mão de Obra ]	<b>00002696</b>	<b>ENCANADOR OU BOMBEIRO HIDRAULICO (HORISTA)</b>	<b>H</b>			
13.1	COM-73911978	REVISÃO DE PONTO DE ÁGUA	UND	12,00	2,60278500	31,23342000
13.2	89356	TUBO, PVC, SOLDÁVEL, DN 25MM, INSTALADO EM RAMAL OU SUB-RAMAL DE ÁGUA - FORNECIMENTO E INSTALAÇÃO. AF_06/2022	M	16,19	0,38786600	6,27955054
13.3	89408	JOELHO 90 GRAUS, PVC, SOLDÁVEL, DN 25MM, INSTALADO EM RAMAL DE DISTRIBUIÇÃO DE ÁGUA - FORNECIMENTO E INSTALAÇÃO. AF_06/2022	UN	4,00	0,13871313	0,55485252
13.4	89395	TE, PVC, SOLDÁVEL, DN 25MM, INSTALADO EM RAMAL OU SUB-RAMAL DE ÁGUA - FORNECIMENTO E INSTALAÇÃO. AF_06/2022	UN	6,00	0,20679382	1,24076292
13.5	89357	TUBO, PVC, SOLDÁVEL, DN 32MM, INSTALADO EM RAMAL OU SUB-RAMAL DE ÁGUA - FORNECIMENTO E INSTALAÇÃO. AF_06/2022	M	26,62	0,46237710	12,30847840
13.6	89415	CURVA 90 GRAUS, PVC, SOLDÁVEL, DN 32MM, INSTALADO EM RAMAL DE DISTRIBUIÇÃO DE ÁGUA - FORNECIMENTO E INSTALAÇÃO. AF_06/2022	UN	4,00	0,16545547	0,66182188
13.7	89413	JOELHO 90 GRAUS, PVC, SOLDÁVEL, DN 32MM, INSTALADO EM RAMAL DE	UN	1,00	0,16545547	0,16545547



## DETALHAMENTO DOS QUANTITATIVOS

<b>OBRA:</b>	REFORMA E AMPLIAÇÃO DA ESCOLA SANTA RITA DE CÁSSIA NO POVOADO JIBOIA NO MUNICÍPIO DE AFONSO CUNHA/MA	<b>DATA :</b> 14/03/2024		<b>BDI :</b> 28,82%		
<b>DESCRIÇÃO:</b>	REFORMA E AMPLIAÇÃO DA ESCOLA SANTA RITA DE CÁSSIA NO POVOADO JIBOIA NO MUNICÍPIO DE AFONSO CUNHA/MA	<b>FONTE</b>	<b>VERSÃO</b>	<b>HORA</b>	<b>MES</b>	<b>REF.</b>
<b>LOCAL:</b>	POVOADO JIBOIA	ORSE	2023/12	112,54%	70,11%	01/2024
<b>CLIENTE:</b>	PREFEITURA MUNICIPAL DE AFONSO CUNHA - MA	SEINFRA	028.1 COM DESONERAÇÃO	84,44%	47,48%	10/2023
		SINAPI	2024/01 COM DESONERAÇÃO	82,97%	46,10%	03/2024
		PRÓPRIA	PRÓPRIA	0,00%	0,00%	

ITEM	CÓDIGO	DESCRIÇÃO	UNID	QUANTIDADE DO SERVIÇO	COEFICIENTE DO INSUMO	QUANTIDADE TOTAL
13.7	89413	DISTRIBUIÇÃO DE ÁGUA - FORNECIMENTO E INSTALAÇÃO. AF_06/2022				
13.8	89443	TE, PVC, SOLDÁVEL, DN 32MM, INSTALADO EM RAMAL DE DISTRIBUIÇÃO DE ÁGUA - FORNECIMENTO E INSTALAÇÃO. AF_06/2022	UN	2,00	0,22057327	0,44114654
13.9	89353	REGISTRO DE GAVETA BRUTO, LATÃO, ROSCÁVEL, 3/4" - FORNECIMENTO E INSTALAÇÃO. AF_08/2021	UN	3,00	0,11248114	0,33744342
13.10	94495	REGISTRO DE GAVETA BRUTO, LATÃO, ROSCÁVEL, 1" - FORNECIMENTO E INSTALAÇÃO. AF_08/2021	UN	1,00	0,15157395	0,15157395
14.1	COM-47885765	REVISÃO DE PONTO DE ESGOTO	UND	12,00	2,12305600	25,47667200
14.2	89482	CAIXA SIFONADA, PVC, DN 100 X 100 X 50 MM, FORNECIDA E INSTALADA EM RAMAIS DE ENCAMINHAMENTO DE ÁGUA PLUVIAL. AF_06/2022	UN	1,00	0,22200225	0,22200225
14.3	89711	TUBO PVC, SERIE NORMAL, ESGOTO PREDIAL, DN 40 MM, FORNECIDO E INSTALADO EM RAMAL DE DESCARGA OU RAMAL DE ESGOTO SANITÁRIO. AF_08/2022	M	4,08	0,29906510	1,22018561
14.4	89726	JOELHO 45 GRAUS, PVC, SERIE NORMAL, ESGOTO PREDIAL, DN 40 MM, JUNTA SOLDÁVEL, FORNECIDO E INSTALADO EM RAMAL DE DESCARGA OU RAMAL DE ESGOTO SANITÁRIO. AF_08/2022	UN	1,00	0,12962890	0,12962890
14.5	89724	JOELHO 90 GRAUS, PVC, SERIE NORMAL, ESGOTO PREDIAL, DN 40 MM, JUNTA SOLDÁVEL, FORNECIDO E INSTALADO EM RAMAL DE DESCARGA OU RAMAL DE ESGOTO SANITÁRIO. AF_08/2022	UN	6,00	0,12962890	0,77777340
14.6	89712	TUBO PVC, SERIE NORMAL, ESGOTO PREDIAL, DN 50 MM, FORNECIDO E INSTALADO EM RAMAL DE DESCARGA OU RAMAL DE ESGOTO SANITÁRIO. AF_08/2022	M	7,09	0,32478674	2,30273799
14.7	89732	JOELHO 45 GRAUS, PVC, SERIE NORMAL, ESGOTO PREDIAL, DN 50 MM, JUNTA ELÁSTICA, FORNECIDO E INSTALADO EM RAMAL DE DESCARGA OU RAMAL DE ESGOTO SANITÁRIO. AF_08/2022	UN	1,00	0,14075453	0,14075453
14.8	89801	JOELHO 90 GRAUS, PVC, SERIE NORMAL, ESGOTO PREDIAL, DN 50 MM, JUNTA ELÁSTICA, FORNECIDO E INSTALADO EM PRUMADA DE ESGOTO SANITÁRIO OU VENTILAÇÃO. AF_08/2022	UN	2,00	0,03501001	0,07002002
14.9	89753	LUVA SIMPLES, PVC, SERIE NORMAL, ESGOTO PREDIAL, DN 50 MM, JUNTA ELÁSTICA, FORNECIDO E INSTALADO EM RAMAL DE DESCARGA OU RAMAL DE ESGOTO SANITÁRIO. AF_08/2022	UN	3,00	0,09380233	0,28140699
14.10	89784	TE, PVC, SERIE NORMAL, ESGOTO PREDIAL, DN 50 X 50 MM, JUNTA ELÁSTICA, FORNECIDO E INSTALADO EM RAMAL DE DESCARGA OU RAMAL DE ESGOTO SANITÁRIO. AF_08/2022	UN	1,00	0,18770673	0,18770673
14.11	104348	TERMINAL DE VENTILAÇÃO, PVC, SÉRIE NORMAL, ESGOTO PREDIAL, DN 50 MM, JUNTA SOLDÁVEL, FORNECIDO E INSTALADO EM PRUMADA DE ESGOTO SANITÁRIO OU VENTILAÇÃO. AF_08/2022	UN	1,00	0,01163598	0,01163598
14.12	89714	TUBO PVC, SERIE NORMAL, ESGOTO PREDIAL, DN 100 MM, FORNECIDO E INSTALADO EM RAMAL DE DESCARGA OU RAMAL DE ESGOTO SANITÁRIO. AF_08/2022	M	17,26	0,45359908	7,82912012
14.13	89746	JOELHO 45 GRAUS, PVC, SERIE NORMAL, ESGOTO PREDIAL, DN 100 MM, JUNTA ELÁSTICA, FORNECIDO E INSTALADO EM RAMAL DE DESCARGA OU RAMAL DE ESGOTO SANITÁRIO. AF_08/2022	UN	8,00	0,19658682	1,57269456
14.14	89744	JOELHO 90 GRAUS, PVC, SERIE NORMAL, ESGOTO PREDIAL, DN 100 MM, JUNTA ELÁSTICA, FORNECIDO E INSTALADO EM RAMAL DE DESCARGA OU RAMAL DE ESGOTO SANITÁRIO. AF_08/2022	UN	6,00	0,19658682	1,17952092
14.15	89778	LUVA SIMPLES, PVC, SERIE NORMAL, ESGOTO PREDIAL, DN 100 MM, JUNTA ELÁSTICA, FORNECIDO E INSTALADO EM RAMAL DE DESCARGA OU RAMAL DE ESGOTO SANITÁRIO. AF_08/2022	UN	13,00	0,13105788	1,70375244
15.1	86932	VASO SANITÁRIO SIFONADO COM CAIXA ACOPLADA LOUÇA BRANCA - PADRÃO MÉDIO, INCLUSO ENGATE FLEXÍVEL EM METAL CROMADO, 1/2 X 40CM - FORNECIMENTO E INSTALAÇÃO. AF_01/2020	UN	6,00	0,95088412	5,70530472
15.2	100849	ASSENTO SANITÁRIO CONVENCIONAL - FORNECIMENTO E INSTALACAO. AF_01/2020	UN	6,00	0,15677952	0,94067712
15.3	86943	LAVATÓRIO LOUÇA BRANCA SUSPENSO, 29,5 X 39CM OU EQUIVALENTE, PADRÃO POPULAR, INCLUSO SIFÃO FLEXÍVEL EM PVC, VÁLVULA E ENGATE FLEXÍVEL 30CM EM PLÁSTICO E TORNEIRA CROMADA DE MESA, PADRÃO POPULAR - FORNECIMENTO E INSTALAÇÃO. AF_01/2020	UN	3,00	0,86065424	2,58196272
16.1	101909	EXTINTOR DE INCÊNDIO PORTÁTIL COM CARGA DE PQS DE 6 KG, CLASSE BC - FORNECIMENTO E INSTALAÇÃO. AF_10/2020_PE	UN	4,00	0,46686818	1,86747272
<b>TOTAL:</b>						<b>107,57553536</b>

[ Mão de Obra ] **00004083** **ENCARREGADO GERAL DE OBRAS (HORISTA)** **H**

1.1 COM-53264740 ADMINISTRAÇÃO LOCAL DA OBRA **MÊS** 6,00 61,46520000 368,79120000  
**TOTAL: 368,79120000**

[ Especiais ] **00002705** **ENERGIA ELETRICA ATE 2000 KWH INDUSTRIAL, SEM DEMANDA** **KWH**

4.1	92443	MONTAGEM E DESMONTAGEM DE FÔRMA DE PILARES RETANGULARES E ESTRUTURAS SIMILARES, PE-DIREITO SIMPLES, EM CHAPA DE MADEIRA COMPENSADA PLASTIFICADA, 18 UTILIZAÇÕES. AF_09/2020	M2	1,00	0,00574056	0,00574056
4.2	96542	FABRICAÇÃO, MONTAGEM E DESMONTAGEM DE FÔRMA PARA VIGA BALDRAME, EM CHAPA DE MADEIRA COMPENSADA RESINADA, E=17 MM, 4 UTILIZAÇÕES. AF_01/2024	M2	851,08	0,01904000	16,20456320
4.7	94965	CONCRETO FCK = 25MPA, TRAÇO 1:2,3:2,7 (EM MASSA SECA DE CIMENTO/ AREIA MÉDIA/ BRITA 1) - PREPARO MECÂNICO COM BETONEIRA 400 L. AF_05/2021	M3	55,20	0,94265408	52,03450522
4.8	103673	CONCRETAGEM, FCK = 25 MPA, COM USO DE BALDES - LANÇAMENTO, ADENSAMENTO E ACABAMENTO. AF_02/2022	M3	55,20	0,04888000	2,69817600
4.9	103682	CONCRETAGEM DE VIGAS E LAJES, FCK=25 MPA, PARA QUALQUER TIPO DE LAJE COM BALDES EM EDIFICAÇÃO TERREA - LANÇAMENTO, ADENSAMENTO E ACABAMENTO. AF_02/2022	M3	55,20	0,48984000	27,03916800



## DETALHAMENTO DOS QUANTITATIVOS

<b>OBRA:</b>	REFORMA E AMPLIAÇÃO DA ESCOLA SANTA RITA DE CÁSSIA NO POVOADO JIBOIA NO MUNICÍPIO DE AFONSO CUNHA/MA	<b>DATA :</b> 14/03/2024		<b>BDI :</b> 28,82%		
<b>DESCRIÇÃO:</b>	REFORMA E AMPLIAÇÃO DA ESCOLA SANTA RITA DE CÁSSIA NO POVOADO JIBOIA NO MUNICÍPIO DE AFONSO CUNHA/MA	<b>FONTE</b>	<b>VERSÃO</b>	<b>HORA</b>	<b>MES</b>	<b>REF.</b>
<b>LOCAL:</b>	POVOADO JIBOIA	ORSE	2023/12	112,54%	70,11%	01/2024
<b>CLIENTE:</b>	PREFEITURA MUNICIPAL DE AFONSO CUNHA - MA	SEINFRA	028.1 COM DESONERAÇÃO	84,44%	47,48%	10/2023
		SINAPI	2024/01 COM DESONERAÇÃO	82,97%	46,10%	03/2024
		PRÓPRIA	PRÓPRIA	0,00%	0,00%	

ITEM	CÓDIGO	DESCRIÇÃO	UNID	QUANTIDADE DO SERVIÇO	COEFICIENTE DO INSUMO	QUANTIDADE TOTAL
5.2	102253	DIVISORIA SANITÁRIA, TIPO CABINE, EM GRANITO CINZA POLIDO, ESP = 3CM, ASSENTADO COM ARGAMASSA COLANTE AC III-E, EXCLUSIVE FERRAGENS. AF_01/2021	M2	14,90	0,12104000	1,80349600
6.2.3	101161	ALVENARIA DE VEDAÇÃO COM ELEMENTO VAZADO DE CONCRETO (COBOGÓ) DE 7X50X50CM E ARGAMASSA DE ASSENTAMENTO COM PREPARO EM BETONEIRA. AF_05/2020	M2	91,70	0,01426362	1,30797423
7.1	94221	CUMEEIRA PARA TELHA CERÂMICA EMBOÇADA COM ARGAMASSA TRAÇO 1:2:9 (CIMENTO, CAL E AREIA) PARA TELHADOS COM ATÉ 2 ÁGUAS, INCLUSO TRANSPORTE VERTICAL. AF_07/2019	M	13,13	0,04663513	0,61231927
7.2	92541	TRAMA DE MADEIRA COMPOSTA POR RIPAS, CAIBROS E TERÇAS PARA TELHADOS DE ATÉ 2 ÁGUAS PARA TELHA CERÂMICA CAPA-CANAL, INCLUSO TRANSPORTE VERTICAL. AF_07/2019	M2	576,41	0,03213600	18,52351176
7.3	94445	TELHAMENTO COM TELHA CERÂMICA CAPA-CANAL, TIPO PLAN, COM ATÉ 2 ÁGUAS, INCLUSO TRANSPORTE VERTICAL. AF_07/2019	M2	576,41	0,02901600	16,72511256
7.5	94224	EMBOÇAMENTO COM ARGAMASSA TRAÇO 1:2:9 (CIMENTO, CAL E AREIA). AF_07/2019	M	226,98	0,03387613	7,68920437
8.1	87894	CHAPISCO APLICADO EM ALVENARIA (SEM PRESENÇA DE VÃOS) E ESTRUTURAS DE CONCRETO DE FACHADA, COM COLHER DE PEDREIRO. ARGAMASSA TRAÇO 1:3 COM PREPARO EM BETONEIRA 400L. AF_10/2022	M2	2.024,50	0,00467573	9,46602429
8.2	89173	(COMPOSIÇÃO REPRESENTATIVA) DO SERVIÇO DE EMBOÇO/MASSA ÚNICA, APLICADO MANUALMENTE, TRAÇO 1:2:8, EM BETONEIRA DE 400L, PAREDES INTERNAS, COM EXECUÇÃO DE TALISCAS, EDIFICAÇÃO HABITACIONAL UNIFAMILIAR (CASAS) E EDIFICAÇÃO PÚBLICA PADRÃO. AF_12/2014	M2	2.024,50	0,04939738	100,00498771
8.3	89048	(COMPOSIÇÃO REPRESENTATIVA) DO SERVIÇO DE EMBOÇO/MASSA ÚNICA, TRAÇO 1:2:8, PREPARO MECÂNICO, COM BETONEIRA DE 400L, EM PAREDES DE AMBIENTES INTERNOS, COM EXECUÇÃO DE TALISCAS, PARA EDIFICAÇÃO HABITACIONAL MULTIFAMILIAR (PRÉDIO). AF_11/2014	M2	86,50	0,04939738	4,27287302
9.1	94779	(COMPOSIÇÃO REPRESENTATIVA) DO SERVIÇO DE CONTRAPISO EM ARGAMASSA TRAÇO 1:4 (CIM E AREIA), EM BETONEIRA 400 L, ESPESSURA 3 CM ÁREAS SECAS E 3 CM ÁREAS MOLHADAS, PARA EDIFICAÇÃO HABITACIONAL MULTIFAMILIAR (PRÉDIO). AF_11/2014	M2	481,45	0,06093719	29,33821186
9.3	94992	EXECUÇÃO DE PASSEIO (CALÇADA) OU PISO DE CONCRETO COM CONCRETO MOLDADO IN LOCO, FEITO EM OBRA, ACABAMENTO CONVENCIONAL, ESPESSURA 6 CM, ARMADO. AF_08/2022	M2	49,06	0,07636575	3,74650386
10.1	98562	IMPERMEABILIZAÇÃO DE SUPERFÍCIE COM ARGAMASSA DE CIMENTO E AREIA, COM ADITIVO IMPERMEABILIZANTE, E = 1,5CM. AF_09/2023	M2	78,95	0,02577472	2,03491414
12.13	97886	CAIXA ENTERRADA ELÉTRICA RETANGULAR, EM ALVENARIA COM TIJOLOS CERÂMICOS MACIÇOS, FUNDO COM BRITA, DIMENSÕES INTERNAS: 0,3X0,3X0,3 M. AF_12/2020	UN	2,00	0,14132813	0,28265626
14.16	97902	CAIXA ENTERRADA HIDRÁULICA RETANGULAR EM ALVENARIA COM TIJOLOS CERÂMICOS MACIÇOS, DIMENSÕES INTERNAS: 0,6X0,6X0,6 M PARA REDE DE ESGOTO. AF_12/2020	UN	2,00	0,48385035	0,96770070
14.17	98054	TANQUE SÉPTICO CIRCULAR, EM CONCRETO PRÉ-MOLDADO, DIÂMETRO INTERNO = 1,88 M, ALTURA INTERNA = 2,50 M, VOLUME ÚTIL: 6245,8 L (PARA 32 CONTRIBUINTES). AF_12/2020_PA	UN	1,00	0,83809014	0,83809014
14.18	98065	SUMIDOURO CIRCULAR, EM CONCRETO PRÉ-MOLDADO, DIÂMETRO INTERNO = 2,88 M, ALTURA INTERNA = 3,0 M, ÁREA DE INFILTRAÇÃO: 31,4 M² (PARA 12 CONTRIBUINTES). AF_12/2020_PA	UN	1,00	1,61178905	1,61178905
14.19	98061	FILTRO ANAERÓBIO CIRCULAR, EM CONCRETO PRÉ-MOLDADO, DIÂMETRO INTERNO = 2,88 M, ALTURA INTERNA = 1,50 M, VOLUME ÚTIL: 7817,3 L (PARA 75 CONTRIBUINTES). AF_12/2020_PA	UN	1,00	2,38741486	2,38741486
<b>TOTAL:</b>						<b>299,59493706</b>
[ Material ]	<b>00011684</b>	<b>ENGATE / RABICHO FLEXIVEL INOX 1/2 " X 40 CM</b>	<b>UN</b>			
15.1	86932	VASO SANITÁRIO SIFONADO COM CAIXA ACOPLADA LOUÇA BRANCA - PADRÃO MÉDIO, INCLUSO ENGATE FLEXÍVEL EM METAL CROMADO, 1/2 X 40CM - FORNECIMENTO E INSTALAÇÃO. AF_01/2020	UN	6,00	1,00000000	6,00000000
<b>TOTAL:</b>						<b>6,00000000</b>
[ Material ]	<b>00006141</b>	<b>ENGATE/RABICHO FLEXIVEL PLASTICO (PVC OU ABS) BRANCO 1/2 " X 30 CM</b>	<b>UN</b>			
15.3	86943	LAVATÓRIO LOUÇA BRANCA SUSPENSO, 29,5 X 39CM OU EQUIVALENTE, PADRÃO POPULAR, INCLUSO SIFÃO FLEXÍVEL EM PVC, VÁLVULA E ENGATE FLEXÍVEL 30CM EM PLÁSTICO E TORNEIRA CROMADA DE MESA, PADRÃO POPULAR - FORNECIMENTO E INSTALAÇÃO. AF_01/2020	UN	3,00	1,00000000	3,00000000
<b>TOTAL:</b>						<b>3,00000000</b>
[ Mão de Obra ]	<b>00002706</b>	<b>ENGENHEIRO CIVIL DE OBRA JUNIOR (HORISTA)</b>	<b>H</b>			
1.1	COM-53264740	ADMINISTRAÇÃO LOCAL DA OBRA	MÊS	6,00	61,01940000	366,11640000
<b>TOTAL:</b>						<b>366,11640000</b>
[ Encargos Complementares ]	<b>00043482</b>	<b>EPI - FAMILIA ALMOXARIFE - HORISTA (ENCARGOS COMPLEMENTARES - COLETADO CAIXA)</b>	<b>H</b>			
1.1	COM-53264740	ADMINISTRAÇÃO LOCAL DA OBRA	MÊS	6,00	60,00000000	360,00000000
<b>TOTAL:</b>						<b>360,00000000</b>



## DETALHAMENTO DOS QUANTITATIVOS

<b>OBRA:</b>	REFORMA E AMPLIAÇÃO DA ESCOLA SANTA RITA DE CÁSSIA NO POVOADO JIBOIA NO MUNICÍPIO DE AFONSO CUNHA/MA	<b>DATA :</b> 14/03/2024		<b>BDI :</b> 28,82%		
<b>DESCRIÇÃO:</b>	REFORMA E AMPLIAÇÃO DA ESCOLA SANTA RITA DE CÁSSIA NO POVOADO JIBOIA NO MUNICÍPIO DE AFONSO CUNHA/MA	<b>FONTE</b>	<b>VERSÃO</b>	<b>HORA</b>	<b>MES</b>	<b>REF.</b>
<b>LOCAL:</b>	POVOADO JIBOIA	ORSE	2023/12	112,54%	70,11%	01/2024
<b>CLIENTE:</b>	PREFEITURA MUNICIPAL DE AFONSO CUNHA - MA	SEINFRA	028.1 COM DESONERAÇÃO	84,44%	47,48%	10/2023
		SINAPI	2024/01 COM DESONERAÇÃO	82,97%	46,10%	03/2024
		PRÓPRIA	PRÓPRIA	0,00%	0,00%	

ITEM	CÓDIGO	DESCRIÇÃO	UNID	QUANTIDADE DO SERVIÇO	COEFICIENTE DO INSUMO	QUANTIDADE TOTAL
[ Encargos Complementares ]	<b>00043483</b>	<b>EPI - FAMILIA CARPINTEIRO DE FORMAS - HORISTA (ENCARGOS COMPLEMENTARES - COLETADO CAIXA)</b>	<b>H</b>			
4.1	92443	MONTAGEM E DESMONTAGEM DE FÔRMA DE PILARES RETANGULARES E ESTRUTURAS SIMILARES, PÉ-DIREITO SIMPLES, EM CHAPA DE MADEIRA COMPENSADA PLASTIFICADA, 18 UTILIZAÇÕES. AF_09/2020	M2	1,00	0,80581000	0,80581000
4.2	96542	FABRICAÇÃO, MONTAGEM E DESMONTAGEM DE FÔRMA PARA VIGA BALDRAME, EM CHAPA DE MADEIRA COMPENSADA RESINADA, E=17 MM, 4 UTILIZAÇÕES. AF_01/2024	M2	851,08	2,44900000	2.084,29492000
4.8	103673	CONCRETAGEM, FCK = 25 MPA, COM USO DE BALDES - LANÇAMENTO, ADENSAMENTO E ACABAMENTO. AF_02/2022	M3	55,20	0,22400000	12,36480000
4.9	103682	CONCRETAGEM DE VIGAS E LAJES, FCK=25 MPA, PARA QUALQUER TIPO DE LAJE COM BALDES EM EDIFICAÇÃO TERREA - LANÇAMENTO, ADENSAMENTO E ACABAMENTO. AF_02/2022	M3	55,20	1,19000000	65,68800000
6.1.1	COM-67641269	PORTA EM MADEIRA COMPENSADA (CANELA), LISA, SEMI-ÔCA, (0,60 X 1,60 A 1,80M), P/PINTURA, INCLUSIVE FERRAGENS (LIVRE/OCUPADO), EXCLUSIVE BATENTE	UND	6,00	3,75000000	22,50000000
6.1.2	90843	KIT DE PORTA DE MADEIRA PARA PINTURA, SEMI-OCA (LEVE OU MÉDIA), PADRÃO MÉDIO, 80X210CM, ESPESSURA DE 3,5CM, ITENS INCLUSOS: DOBRADIÇAS, MONTAGEM E INSTALAÇÃO DO BATENTE, FECHADURA COM EXECUÇÃO DO FURO - FORNECIMENTO E INSTALAÇÃO. AF_12/2019	UN	8,00	6,52100000	52,16800000
7.1	94221	CUMEEIRA PARA TELHA CERÂMICA EMBOÇADA COM ARGAMASSA TRAÇO 1:2:9 (CIMENTO, CAL E AREIA) PARA TELHADOS COM ATÉ 2 ÁGUAS, INCLUSO TRANSPORTE VERTICAL. AF_07/2019	M	13,13	0,16400000	2,15332000
7.2	92541	TRAMA DE MADEIRA COMPOSTA POR RIPAS, CAIBROS E TERÇAS PARA TELHADOS DE ATÉ 2 ÁGUAS PARA TELHA CERÂMICA CAPA-CANAL, INCLUSO TRANSPORTE VERTICAL. AF_07/2019	M2	576,41	0,80200000	462,28082000
7.3	94445	TELHAMENTO COM TELHA CERÂMICA CAPA-CANAL, TIPO PLAN, COM ATÉ 2 ÁGUAS, INCLUSO TRANSPORTE VERTICAL. AF_07/2019	M2	576,41	0,13300000	76,66253000
7.5	94224	EMBOÇAMENTO COM ARGAMASSA TRAÇO 1:2:9 (CIMENTO, CAL E AREIA). AF_07/2019	M	226,98	0,43300000	98,28234000
9.3	94992	EXECUÇÃO DE PASSEIO (CALÇADA) OU PISO DE CONCRETO COM CONCRETO MOLDADO IN LOCO, FEITO EM OBRA, ACABAMENTO CONVENCIONAL, ESPESSURA 6 CM, ARMADO. AF_08/2022	M2	49,06	0,09760000	4,78825600
12.13	97886	CAIXA ENTERRADA ELÉTRICA RETANGULAR, EM ALVENARIA COM TIJOLOS CERÂMICOS MACIÇOS, FUNDO COM BRITA, DIMENSÕES INTERNAS: 0,3X0,3X0,3 M. AF_12/2020	UN	2,00	0,12516000	0,25032000
14.16	97902	CAIXA ENTERRADA HIDRÁULICA RETANGULAR EM ALVENARIA COM TIJOLOS CERÂMICOS MACIÇOS, DIMENSÕES INTERNAS: 0,6X0,6X0,6 M PARA REDE DE ESGOTO. AF_12/2020	UN	2,00	0,19772928	0,39545856
14.17	98054	TANQUE SÉPTICO CIRCULAR, EM CONCRETO PRÉ-MOLDADO, DIÂMETRO INTERNO = 1,88 M, ALTURA INTERNA = 2,50 M, VOLUME ÚTIL: 6245,8 L (PARA 32 CONTRIBUINTES). AF_12/2020_PA	UN	1,00	1,63827820	1,63827820
14.18	98065	SUMIDOURO CIRCULAR, EM CONCRETO PRÉ-MOLDADO, DIÂMETRO INTERNO = 2,88 M, ALTURA INTERNA = 3,0 M, ÁREA DE INFILTRAÇÃO: 31,4 M² (PARA 12 CONTRIBUINTES). AF_12/2020_PA	UN	1,00	3,22999140	3,22999140
14.19	98061	FILTRO ANAERÓBIO CIRCULAR, EM CONCRETO PRÉ-MOLDADO, DIÂMETRO INTERNO = 2,88 M, ALTURA INTERNA = 1,50 M, VOLUME ÚTIL: 7817,3 L (PARA 75 CONTRIBUINTES). AF_12/2020_PA	UN	1,00	4,57933009	4,57933009
<b>TOTAL:</b>						<b>2.892,08217425</b>

[ Encargos Complementares ]	<b>00043484</b>	<b>EPI - FAMILIA ELETRICISTA - HORISTA (ENCARGOS COMPLEMENTARES - COLETADO CAIXA)</b>	<b>H</b>			
12.1	COM-15093373	REVISÃO DE PONTO DE LUZ TIPO , EM TETO OU PAREDE	PT	16,00	6,18000000	98,88000000
12.2	COM-15252195	REVISÃO DE PONTO DE TOMADA SIMPLES COM REPOSIÇÃO DA TOMADA	PT	16,00	0,55000000	8,80000000
12.3	97610	LÂMPADA COMPACTA DE LED 10 W, BASE E27 - FORNECIMENTO E INSTALAÇÃO. AF_02/2020	UN	17,00	0,23450000	3,98650000
12.4	101946	QUADRO DE MEDIÇÃO GERAL DE ENERGIA PARA 1 MEDIDOR DE SOBREPOR - FORNECIMENTO E INSTALAÇÃO. AF_10/2020	UN	1,00	3,04660000	3,04660000
12.5	101881	QUADRO DE DISTRIBUIÇÃO DE ENERGIA EM CHAPA DE AÇO GALVANIZADO, DE EMBUTIR, COM BARRAMENTO TRIFÁSICO, PARA 40 DISJUNTORES DIN 100A - FORNECIMENTO E INSTALAÇÃO. AF_10/2020	UN	1,00	1,27680000	1,27680000
12.6	92004	TOMADA MÉDIA DE EMBUTIR (2 MÓDULOS), 2P+T 10 A, INCLUINDO SUPORTE E PLACA - FORNECIMENTO E INSTALAÇÃO. AF_03/2023	UN	1,00	1,40000000	1,40000000
12.7	92008	TOMADA BAIXA DE EMBUTIR (2 MÓDULOS), 2P+T 10 A, INCLUINDO SUPORTE E PLACA - FORNECIMENTO E INSTALAÇÃO. AF_03/2023	UN	29,00	1,09800000	31,84200000
12.8	91996	TOMADA MÉDIA DE EMBUTIR (1 MÓDULO), 2P+T 10 A, INCLUINDO SUPORTE E PLACA - FORNECIMENTO E INSTALAÇÃO. AF_03/2023	UN	7,00	0,89000000	6,23000000
12.9	91993	TOMADA ALTA DE EMBUTIR (1 MÓDULO), 2P+T 20 A, INCLUINDO SUPORTE E PLACA - FORNECIMENTO E INSTALAÇÃO. AF_03/2023	UN	14,00	1,27800000	17,89200000
12.10	91854	ELETRODUTO FLEXÍVEL CORRUGADO, PVC, DN 25 MM (3/4"), PARA CIRCUITOS TERMINAIS, INSTALADO EM PAREDE - FORNECIMENTO E INSTALAÇÃO. AF_03/2023	M	492,06	0,26800000	131,87208000
12.11	91936	CAIXA OCTOGONAL 4" X 4", PVC, INSTALADA EM LAJE - FORNECIMENTO E INSTALAÇÃO. AF_03/2023	UN	57,00	0,44400000	25,30800000
12.12	91940	CAIXA RETANGULAR 4" X 2" MÉDIA (1,30 M DO PISO), PVC, INSTALADA EM PAREDE - FORNECIMENTO E INSTALAÇÃO. AF_03/2023	UN	65,00	0,58200000	37,83000000
12.14	91953	INTERRUPTOR SIMPLES (1 MÓDULO), 10A/250V, INCLUINDO SUPORTE E PLACA - FORNECIMENTO E INSTALAÇÃO. AF_03/2023	UN	7,00	0,72000000	5,04000000
12.15	91959	INTERRUPTOR SIMPLES (2 MÓDULOS), 10A/250V, INCLUINDO SUPORTE E PLACA - FORNECIMENTO E INSTALAÇÃO. AF_03/2023	UN	7,00	1,06000000	7,42000000
12.17	101894	DISJUNTOR TRIPOLAR TIPO NEMA, CORRENTE NOMINAL DE 60 ATÉ 100A - FORNECIMENTO E INSTALAÇÃO. AF_10/2020	UN	2,00	1,56600000	3,13200000





## DETALHAMENTO DOS QUANTITATIVOS

<b>OBRA:</b>	REFORMA E AMPLIAÇÃO DA ESCOLA SANTA RITA DE CÁSSIA NO POVOADO JIBOIA NO MUNICÍPIO DE AFONSO CUNHA/MA	<b>DATA :</b> 14/03/2024	<b>BDI :</b> 28,82%			
<b>DESCRIÇÃO:</b>	REFORMA E AMPLIAÇÃO DA ESCOLA SANTA RITA DE CÁSSIA NO POVOADO JIBOIA NO MUNICÍPIO DE AFONSO CUNHA/MA	<b>FORTE</b>	<b>VERSÃO</b>	<b>HORA</b>	<b>MES</b>	<b>REF.</b>
<b>LOCAL:</b>	POVOADO JIBOIA	ORSE	2023/12	112,54%	70,11%	01/2024
<b>CLIENTE:</b>	PREFEITURA MUNICIPAL DE AFONSO CUNHA - MA	SEINFRA	028.1 COM DESONERAÇÃO	84,44%	47,48%	10/2023
		SINAPI	2024/01 COM DESONERAÇÃO	82,97%	46,10%	03/2024
		PRÓPRIA	PRÓPRIA	0,00%	0,00%	

ITEM	CÓDIGO	DESCRIÇÃO	UNID	QUANTIDADE DO SERVIÇO	COEFICIENTE DO INSUMO	QUANTIDADE TOTAL
12.18	93654	DISJUNTOR MONOPOLAR TIPO DIN, CORRENTE NOMINAL DE 16A - FORNECIMENTO E INSTALAÇÃO. AF_10/2020	UN	12,00	0,09520000	1,14240000
12.19	93653	DISJUNTOR MONOPOLAR TIPO DIN, CORRENTE NOMINAL DE 10A - FORNECIMENTO E INSTALAÇÃO. AF_10/2020	UN	12,00	0,07040000	0,84480000
12.20	91926	CABO DE COBRE FLEXÍVEL ISOLADO, 2,5 MM², ANTI-CHAMA 450/750 V, PARA CIRCUITOS TERMINAIS - FORNECIMENTO E INSTALAÇÃO. AF_03/2023	M	2.445,16	0,05800000	141,81928000
12.21	91928	CABO DE COBRE FLEXÍVEL ISOLADO, 4 MM², ANTI-CHAMA 450/750 V, PARA CIRCUITOS TERMINAIS - FORNECIMENTO E INSTALAÇÃO. AF_03/2023	M	178,68	0,07800000	13,93704000
12.22	91935	CABO DE COBRE FLEXÍVEL ISOLADO, 16 MM², ANTI-CHAMA 0,6/1,0 KV, PARA CIRCUITOS TERMINAIS - FORNECIMENTO E INSTALAÇÃO. AF_03/2023	M	50,00	0,22800000	11,40000000
12.24	96985	HASTE DE ATERRAMENTO, DIÂMETRO 5/8", COM 3 METROS - FORNECIMENTO E INSTALAÇÃO. AF_08/2023	UN	3,00	0,49680000	1,49040000
16.2	97599	LUMINÁRIA DE EMERGÊNCIA, COM 30 LÂMPADAS LED DE 2 W, SEM REATOR - FORNECIMENTO E INSTALAÇÃO. AF_02/2020	UN	12,00	0,25430000	3,05160000
<b>TOTAL:</b>						<b>557,64150000</b>

[ Encargos Complementares ]	<b>00043485</b>	<b>EPI - FAMILIA ENCANADOR - HORISTA (ENCARGOS COMPLEMENTARES - COLETADO CAIXA)</b>	<b>H</b>
-----------------------------	-----------------	---	----------

13.1	COM-73911978	REVISÃO DE PONTO DE ÁGUA	UND	12,00	2,55000000	30,60000000
13.2	89356	TUBO, PVC, SOLDÁVEL, DN 25MM, INSTALADO EM RAMAL OU SUB-RAMAL DE ÁGUA - FORNECIMENTO E INSTALAÇÃO. AF_06/2022	M	16,19	0,76000000	12,30440000
13.3	89408	JOELHO 90 GRAUS, PVC, SOLDÁVEL, DN 25MM, INSTALADO EM RAMAL DE DISTRIBUIÇÃO DE ÁGUA - FORNECIMENTO E INSTALAÇÃO. AF_06/2022	UN	4,00	0,27180000	1,08720000
13.4	89395	TE, PVC, SOLDÁVEL, DN 25MM, INSTALADO EM RAMAL OU SUB-RAMAL DE ÁGUA - FORNECIMENTO E INSTALAÇÃO. AF_06/2022	UN	6,00	0,40520000	2,43120000
13.5	89357	TUBO, PVC, SOLDÁVEL, DN 32MM, INSTALADO EM RAMAL OU SUB-RAMAL DE ÁGUA - FORNECIMENTO E INSTALAÇÃO. AF_06/2022	M	26,62	0,90600000	24,11772000
13.6	89415	CURVA 90 GRAUS, PVC, SOLDÁVEL, DN 32MM, INSTALADO EM RAMAL DE DISTRIBUIÇÃO DE ÁGUA - FORNECIMENTO E INSTALAÇÃO. AF_06/2022	UN	4,00	0,32420000	1,29680000
13.7	89413	JOELHO 90 GRAUS, PVC, SOLDÁVEL, DN 32MM, INSTALADO EM RAMAL DE DISTRIBUIÇÃO DE ÁGUA - FORNECIMENTO E INSTALAÇÃO. AF_06/2022	UN	1,00	0,32420000	0,32420000
13.8	89443	TE, PVC, SOLDÁVEL, DN 32MM, INSTALADO EM RAMAL DE DISTRIBUIÇÃO DE ÁGUA - FORNECIMENTO E INSTALAÇÃO. AF_06/2022	UN	2,00	0,43220000	0,86440000
13.9	89353	REGISTRO DE GAVETA BRUTO, LATÃO, ROSCÁVEL, 3/4" - FORNECIMENTO E INSTALAÇÃO. AF_08/2021	UN	3,00	0,22040000	0,66120000
13.10	94495	REGISTRO DE GAVETA BRUTO, LATÃO, ROSCÁVEL, 1" - FORNECIMENTO E INSTALAÇÃO. AF_08/2021	UN	1,00	0,29700000	0,29700000
14.1	COM-47885765	REVISÃO DE PONTO DE ESGOTO	UND	12,00	2,08000000	24,96000000
14.2	89482	CAIXA SIFONADA, PVC, DN 100 X 100 X 50 MM, FORNECIDA E INSTALADA EM RAMAIS DE ENCAMINHAMENTO DE ÁGUA PLUVIAL. AF_06/2022	UN	1,00	0,43500000	0,43500000
14.3	89711	TUBO PVC, SERIE NORMAL, ESGOTO PREDIAL, DN 40 MM, FORNECIDO E INSTALADO EM RAMAL DE DESCARGA OU RAMAL DE ESGOTO SANITÁRIO. AF_08/2022	M	4,08	0,58600000	2,39088000
14.4	89726	JOELHO 45 GRAUS, PVC, SERIE NORMAL, ESGOTO PREDIAL, DN 40 MM, JUNTA SOLDÁVEL, FORNECIDO E INSTALADO EM RAMAL DE DESCARGA OU RAMAL DE ESGOTO SANITÁRIO. AF_08/2022	UN	1,00	0,25400000	0,25400000
14.5	89724	JOELHO 90 GRAUS, PVC, SERIE NORMAL, ESGOTO PREDIAL, DN 40 MM, JUNTA SOLDÁVEL, FORNECIDO E INSTALADO EM RAMAL DE DESCARGA OU RAMAL DE ESGOTO SANITÁRIO. AF_08/2022	UN	6,00	0,25400000	1,52400000
14.6	89712	TUBO PVC, SERIE NORMAL, ESGOTO PREDIAL, DN 50 MM, FORNECIDO E INSTALADO EM RAMAL DE DESCARGA OU RAMAL DE ESGOTO SANITÁRIO. AF_08/2022	M	7,09	0,63640000	4,51207600
14.7	89732	JOELHO 45 GRAUS, PVC, SERIE NORMAL, ESGOTO PREDIAL, DN 50 MM, JUNTA ELÁSTICA, FORNECIDO E INSTALADO EM RAMAL DE DESCARGA OU RAMAL DE ESGOTO SANITÁRIO. AF_08/2022	UN	1,00	0,27580000	0,27580000
14.8	89801	JOELHO 90 GRAUS, PVC, SERIE NORMAL, ESGOTO PREDIAL, DN 50 MM, JUNTA ELÁSTICA, FORNECIDO E INSTALADO EM PRUMADA DE ESGOTO SANITÁRIO OU VENTILAÇÃO. AF_08/2022	UN	2,00	0,06860000	0,13720000
14.9	89753	LUVA SIMPLES, PVC, SERIE NORMAL, ESGOTO PREDIAL, DN 50 MM, JUNTA ELÁSTICA, FORNECIDO E INSTALADO EM RAMAL DE DESCARGA OU RAMAL DE ESGOTO SANITÁRIO. AF_08/2022	UN	3,00	0,18380000	0,55140000
14.10	89784	TE, PVC, SERIE NORMAL, ESGOTO PREDIAL, DN 50 X 50 MM, JUNTA ELÁSTICA, FORNECIDO E INSTALADO EM RAMAL DE DESCARGA OU RAMAL DE ESGOTO SANITÁRIO. AF_08/2022	UN	1,00	0,36780000	0,36780000
14.11	104348	TERMINAL DE VENTILAÇÃO, PVC, SÉRIE NORMAL, ESGOTO PREDIAL, DN 50 MM, JUNTA SOLDÁVEL, FORNECIDO E INSTALADO EM PRUMADA DE ESGOTO SANITÁRIO OU VENTILAÇÃO. AF_08/2022	UN	1,00	0,02280000	0,02280000
14.12	89714	TUBO PVC, SERIE NORMAL, ESGOTO PREDIAL, DN 100 MM, FORNECIDO E INSTALADO EM RAMAL DE DESCARGA OU RAMAL DE ESGOTO SANITÁRIO. AF_08/2022	M	17,26	0,88880000	15,34068800
14.13	89746	JOELHO 45 GRAUS, PVC, SERIE NORMAL, ESGOTO PREDIAL, DN 100 MM, JUNTA ELÁSTICA, FORNECIDO E INSTALADO EM RAMAL DE DESCARGA OU RAMAL DE ESGOTO SANITÁRIO. AF_08/2022	UN	8,00	0,38520000	3,08160000
14.14	89744	JOELHO 90 GRAUS, PVC, SERIE NORMAL, ESGOTO PREDIAL, DN 100 MM, JUNTA ELÁSTICA, FORNECIDO E INSTALADO EM RAMAL DE DESCARGA OU RAMAL DE ESGOTO SANITÁRIO. AF_08/2022	UN	6,00	0,38520000	2,31120000
14.15	89778	LUVA SIMPLES, PVC, SERIE NORMAL, ESGOTO PREDIAL, DN 100 MM, JUNTA ELÁSTICA, FORNECIDO E INSTALADO EM RAMAL DE DESCARGA OU RAMAL DE ESGOTO SANITÁRIO. AF_08/2022	UN	13,00	0,25680000	3,33840000
15.1	86932	VASO SANITÁRIO SIFONADO COM CAIXA ACOPLADA LOUÇA BRANCA - PADRÃO MÉDIO, INCLUSO ENGATE FLEXÍVEL EM METAL CROMADO, 1/2 X 40CM - FORNECIMENTO E	UN	6,00	0,93160000	5,58960000





## DETALHAMENTO DOS QUANTITATIVOS

<b>OBRA:</b>	REFORMA E AMPLIAÇÃO DA ESCOLA SANTA RITA DE CÁSSIA NO POVOADO JIBOIA NO MUNICÍPIO DE AFONSO CUNHA/MA	<b>DATA :</b> 14/03/2024		<b>BDI :</b> 28,82%		
<b>DESCRIÇÃO:</b>	REFORMA E AMPLIAÇÃO DA ESCOLA SANTA RITA DE CÁSSIA NO POVOADO JIBOIA NO MUNICÍPIO DE AFONSO CUNHA/MA	<b>FONTE</b>	<b>VERSÃO</b>	<b>HORA</b>	<b>MES</b>	<b>REF.</b>
<b>LOCAL:</b>	POVOADO JIBOIA	ORSE	2023/12	112,54%	70,11%	01/2024
<b>CLIENTE:</b>	PREFEITURA MUNICIPAL DE AFONSO CUNHA - MA	SEINFRA	028.1 COM DESONERAÇÃO	84,44%	47,48%	10/2023
		SINAPI	2024/01 COM DESONERAÇÃO	82,97%	46,10%	03/2024
		PRÓPRIA	PRÓPRIA	0,00%	0,00%	

ITEM	CÓDIGO	DESCRIÇÃO	UNID	QUANTIDADE DO SERVIÇO	COEFICIENTE DO INSUMO	QUANTIDADE TOTAL
15.1	86932	INSTALAÇÃO. AF_01/2020				
15.2	100849	ASSENTO SANITÁRIO CONVENCIONAL - FORNECIMENTO E INSTALACAO. AF_01/2020	UN	6,00	0,15360000	0,92160000
15.3	86943	LAVATÓRIO LOUÇA BRANCA SUSPENSO, 29,5 X 39CM OU EQUIVALENTE, PADRÃO POPULAR, INCLUSO SIFÃO FLEXÍVEL EM PVC, VÁLVULA E ENGATE FLEXÍVEL 30CM EM PLÁSTICO E TORNEIRA CROMADA DE MESA, PADRÃO POPULAR - FORNECIMENTO E INSTALAÇÃO. AF_01/2020	UN	3,00	0,84320000	2,52960000
16.1	101909	EXTINTOR DE INCÊNDIO PORTÁTIL COM CARGA DE PQS DE 6 KG, CLASSE BC - FORNECIMENTO E INSTALAÇÃO. AF_10/2020_PE	UN	4,00	0,91480000	3,65920000
<b>TOTAL:</b>						<b>146,18696400</b>
[ Encargos Complementares ]	<b>00043487</b>	<b>EPI - FAMILIA ENCARREGADO GERAL - HORISTA (ENCARGOS COMPLEMENTARES - COLETADO CAIXA)</b>	<b>H</b>			
1.1	COM-53264740	ADMINISTRAÇÃO LOCAL DA OBRA	MÊS	6,00	60,00000000	360,00000000
<b>TOTAL:</b>						<b>360,00000000</b>
[ Encargos Complementares ]	<b>00043486</b>	<b>EPI - FAMILIA ENGENHEIRO CIVIL - HORISTA (ENCARGOS COMPLEMENTARES - COLETADO CAIXA)</b>	<b>H</b>			
1.1	COM-53264740	ADMINISTRAÇÃO LOCAL DA OBRA	MÊS	6,00	60,00000000	360,00000000
<b>TOTAL:</b>						<b>360,00000000</b>
[ Encargos Complementares ]	<b>00043488</b>	<b>EPI - FAMILIA OPERADOR ESCAVADEIRA - HORISTA (ENCARGOS COMPLEMENTARES - COLETADO CAIXA)</b>	<b>H</b>			
2.1	COM-57982837	MOBILIZAÇÃO DE EQUIPAMENTOS	UND	1,00	3,00000000	3,00000000
3.2	93382	REATERRO MANUAL DE VALAS, COM COMPACTADOR DE SOLOS DE PERCUSSÃO. AF_08/2023	M3	39,48	0,20220000	7,98285600
3.3	94342	ATERRO MANUAL DE VALAS COM AREIA PARA ATERRO. AF_08/2023	M3	144,44	0,20220000	29,20576800
3.5	94304	ATERRO MECANIZADO DE VALA COM ESCAVADEIRA HIDRÁULICA (CAPACIDADE DA CAÇAMBA: 0,8 M <sup>3</sup> / POTÊNCIA: 111 HP), LARGURA ATÉ 2,5 M, PROFUNDIDADE ATÉ 1,5 M, COM SOLO ARGILÓ-ARENOSO. AF_08/2023	M3	270,00	0,24840000	67,06800000
4.1	92443	MONTAGEM E DESMONTAGEM DE FÔRMA DE PILARES RETANGULARES E ESTRUTURAS SIMILARES, PÉ-DIREITO SIMPLES, EM CHAPA DE MADEIRA COMPENSADA PLASTIFICADA, 18 UTILIZAÇÕES. AF_09/2020	M2	1,00	0,02130600	0,02130600
4.2	96542	FABRICAÇÃO, MONTAGEM E DESMONTAGEM DE FÔRMA PARA VIGA BALDRAME, EM CHAPA DE MADEIRA COMPENSADA RESINADA, E=17 MM, 4 UTILIZAÇÕES. AF_01/2024	M2	851,08	0,07000000	59,57560000
4.7	94965	CONCRETO FCK = 25MPA, TRAÇO 1:2:3:2:7 (EM MASSA SECA DE CIMENTO/ AREIA MÉDIA/ BRITA 1) - PREPARO MECÂNICO COM BETONEIRA 400 L. AF_05/2021	M3	55,20	1,46370000	80,79624000
5.2	102253	DIVISÓRIA SANITÁRIA, TIPO CABINE, EM GRANITO CINZA POLIDO, ESP = 3CM, ASSENTADO COM ARGAMASSA COLANTE AC III-E, EXCLUSIVE FERRAGENS. AF_01/2021	M2	14,90	1,40500000	20,93450000
6.2.3	101161	ALVENARIA DE VEDAÇÃO COM ELEMENTO VAZADO DE CONCRETO (COBOGÓ) DE 7X50X50CM E ARGAMASSA DE ASSENTAMENTO COM PREPARO EM BETONEIRA. AF_05/2020	M2	91,70	0,02440000	2,23748000
7.1	94221	CUMEEIRA PARA TELHA CERÂMICA EMBOÇADA COM ARGAMASSA TRAÇO 1:2:9 (CIMENTO, CAL E AREIA) PARA TELHADOS COM ATÉ 2 ÁGUAS, INCLUSO TRANSPORTE VERTICAL. AF_07/2019	M	13,13	0,07209600	0,94662048
7.2	92541	TRAMA DE MADEIRA COMPOSTA POR RIPAS, CAIBROS E TERÇAS PARA TELHADOS DE ATÉ 2 ÁGUAS PARA TELHA CERÂMICA CAPA-CANAL, INCLUSO TRANSPORTE VERTICAL. AF_07/2019	M2	576,41	0,09830000	56,66110300
7.3	94445	TELHAMENTO COM TELHA CERÂMICA CAPA-CANAL, TIPO PLAN, COM ATÉ 2 ÁGUAS, INCLUSO TRANSPORTE VERTICAL. AF_07/2019	M2	576,41	0,08880000	51,18520800
7.5	94224	EMBOÇAMENTO COM ARGAMASSA TRAÇO 1:2:9 (CIMENTO, CAL E AREIA). AF_07/2019	M	226,98	0,04636000	10,52279280
8.1	87894	CHAPISCO APLICADO EM ALVENARIA (SEM PRESENÇA DE VÃOS) E ESTRUTURAS DE CONCRETO DE FACHADA, COM COLHER DE PEDREIRO. ARGAMASSA TRAÇO 1:3 COM PREPARO EM BETONEIRA 400L. AF_10/2022	M2	2.024,50	0,01598400	32,35960800
8.2	89173	(COMPOSIÇÃO REPRESENTATIVA) DO SERVIÇO DE EMBOÇO/MASSA ÚNICA, APLICADO MANUALMENTE, TRAÇO 1:2:8, EM BETONEIRA DE 400L, PAREDES INTERNAS, COM EXECUÇÃO DE TALISCAS, EDIFICAÇÃO HABITACIONAL UNIFAMILIAR (CASAS) E EDIFICAÇÃO PÚBLICA PADRÃO. AF_12/2014	M2	2.024,50	0,16920000	342,54540000
8.3	89048	(COMPOSIÇÃO REPRESENTATIVA) DO SERVIÇO DE EMBOÇO/MASSA ÚNICA, TRAÇO 1:2:8, PREPARO MECÂNICO, COM BETONEIRA DE 400L, EM PAREDES DE AMBIENTES INTERNOS, COM EXECUÇÃO DE TALISCAS, PARA EDIFICAÇÃO HABITACIONAL MULTIFAMILIAR (PRÉDIO). AF_11/2014	M2	86,50	0,16920000	14,63580000
9.1	94779	(COMPOSIÇÃO REPRESENTATIVA) DO SERVIÇO DE CONTRAPISO EM ARGAMASSA TRAÇO 1:4 (CIM E AREIA), EM BETONEIRA 400 L, ESPESSURA 3 CM ÁREAS SECAS E 3 CM ÁREAS MOLHADAS, PARA EDIFICAÇÃO HABITACIONAL MULTIFAMILIAR (PRÉDIO). AF_11/2014	M2	481,45	0,20903500	100,63990075
9.3	94992	EXECUÇÃO DE PASSEIO (CALÇADA) OU PISO DE CONCRETO COM CONCRETO MOLDADO IN LOCO, FEITO EM OBRA, ACABAMENTO CONVENCIONAL, ESPESSURA 6 CM, ARMADO. AF_08/2022	M2	49,06	0,11857994	5,81753186
10.1	98562	IMPERMEABILIZAÇÃO DE SUPERFÍCIE COM ARGAMASSA DE CIMENTO E AREIA, COM ADITIVO IMPERMEABILIZANTE, E = 1,5CM. AF_09/2023	M2	78,95	0,08840000	6,97918000
11.1	96486	FORRO EM RÉGUAS DE PVC, LISO, PARA AMBIENTES COMERCIAIS, INCLUSIVE ESTRUTURA BIDIRECIONAL DE FIXAÇÃO. AF_08/2023_PS	M2	481,45	0,60000000	288,87000000
12.13	97886	CAIXA ENTERRADA ELÉTRICA RETANGULAR, EM ALVENARIA COM TIJOLOS CERÂMICOS MACIÇOS, FUNDO COM BRITA, DIMENSÕES INTERNAS: 0,3X0,3X0,3 M. AF_12/2020	UN	2,00	0,17444050	0,34888100
14.16	97902	CAIXA ENTERRADA HIDRÁULICA RETANGULAR EM ALVENARIA COM TIJOLOS	UN	2,00	0,72911520	1,45823040



## DETALHAMENTO DOS QUANTITATIVOS

<b>OBRA:</b>	REFORMA E AMPLIAÇÃO DA ESCOLA SANTA RITA DE CÁSSIA NO POVOADO JIBOIA NO MUNICÍPIO DE AFONSO CUNHA/MA	<b>DATA :</b> 14/03/2024		<b>BDI :</b> 28,82%		
<b>DESCRIÇÃO:</b>	REFORMA E AMPLIAÇÃO DA ESCOLA SANTA RITA DE CÁSSIA NO POVOADO JIBOIA NO MUNICÍPIO DE AFONSO CUNHA/MA	<b>FORTE</b>	<b>VERSÃO</b>	<b>HORA</b>	<b>MES</b>	<b>REF.</b>
<b>LOCAL:</b>	POVOADO JIBOIA	ORSE	2023/12	112,54%	70,11%	01/2024
<b>CLIENTE:</b>	PREFEITURA MUNICIPAL DE AFONSO CUNHA - MA	SEINFRA	028.1 COM DESONERAÇÃO	84,44%	47,48%	10/2023
		SINAPI	2024/01 COM DESONERAÇÃO	82,97%	46,10%	03/2024
		PRÓPRIA	PRÓPRIA	0,00%	0,00%	

ITEM	CÓDIGO	DESCRIÇÃO	UNID	QUANTIDADE DO SERVIÇO	COEFICIENTE DO INSUMO	QUANTIDADE TOTAL
14.16	97902	CERÂMICOS MACIÇOS, DIMENSÕES INTERNAS: 0,6X0,6X0,6 M PARA REDE DE ESGOTO. AF_12/2020				
14.17	98054	TANQUE SÉPTICO CIRCULAR, EM CONCRETO PRÉ-MOLDADO, DIÂMETRO INTERNO = 1,88 M, ALTURA INTERNA = 2,50 M, VOLUME ÚTIL: 6245,8 L (PARA 32 CONTRIBUINTES). AF_12/2020_PA	UN	1,00	2,66095422	2,66095422
14.18	98065	SUMIDOURO CIRCULAR, EM CONCRETO PRÉ-MOLDADO, DIÂMETRO INTERNO = 2,88 M, ALTURA INTERNA = 3,0 M, ÁREA DE INFILTRAÇÃO: 31,4 M² (PARA 12 CONTRIBUINTES). AF_12/2020_PA	UN	1,00	4,36737275	4,36737275
14.19	98061	FILTRO ANAERÓBIO CIRCULAR, EM CONCRETO PRÉ-MOLDADO, DIÂMETRO INTERNO = 2,88 M, ALTURA INTERNA = 1,50 M, VOLUME ÚTIL: 7817,3 L (PARA 75 CONTRIBUINTES). AF_12/2020_PA	UN	1,00	7,32875887	7,32875887
18.1	COMP-86194891	DESMOBILIZAÇÃO DE EQUIPAMENTOS	UND	1,00	3,00000000	3,00000000
<b>TOTAL:</b>						<b>1.201,14909212</b>
[ Encargos Complementares ]	<b>00043489</b>	<b>EPI - FAMILIA PEDREIRO - HORISTA (ENCARGOS COMPLEMENTARES - COLETADO CAIXA)</b>	<b>H</b>			

3.4	96523	ESCAVAÇÃO MANUAL PARA BLOCO DE COROAMENTO OU SAPATA (INCLUINDO ESCAVAÇÃO PARA COLOCAÇÃO DE FÔRMAS). AF_01/2024	M3	66,74	0,96600000	64,47084000
4.3	92759	ARMAÇÃO DE PILAR OU VIGA DE ESTRUTURA CONVENCIONAL DE CONCRETO ARMADO UTILIZANDO AÇO CA-60 DE 5,0 MM - MONTAGEM. AF_06/2022	KG	1.036,30	0,19200000	198,96960000
4.4	92761	ARMAÇÃO DE PILAR OU VIGA DE ESTRUTURA CONVENCIONAL DE CONCRETO ARMADO UTILIZANDO AÇO CA-50 DE 8,0 MM - MONTAGEM. AF_06/2022	KG	352,10	0,08410000	29,61161000
4.5	92762	ARMAÇÃO DE PILAR OU VIGA DE ESTRUTURA CONVENCIONAL DE CONCRETO ARMADO UTILIZANDO AÇO CA-50 DE 10,0 MM - MONTAGEM. AF_06/2022	KG	3.106,40	0,05580000	173,33712000
4.6	92763	ARMAÇÃO DE PILAR OU VIGA DE ESTRUTURA CONVENCIONAL DE CONCRETO ARMADO UTILIZANDO AÇO CA-50 DE 12,5 MM - MONTAGEM. AF_06/2022	KG	12,10	0,03550000	0,42955000
4.8	103673	CONCRETAGEM, FCK = 25 MPA, COM USO DE BALDES - LANÇAMENTO, ADENSAMENTO E ACABAMENTO. AF_02/2022	M3	55,20	0,22400000	12,36480000
4.9	103682	CONCRETAGEM DE VIGAS E LAJES, FCK=25 MPA, PARA QUALQUER TIPO DE LAJE COM BALDES EM EDIFICAÇÃO TÉRREA - LANÇAMENTO, ADENSAMENTO E ACABAMENTO. AF_02/2022	M3	55,20	3,57100000	197,11920000
5.1	103323	ALVENARIA DE VEDAÇÃO DE BLOCOS CERÂMICOS FURADOS NA VERTICAL DE 9X19X39 CM (ESPESSURA 9 CM) E ARGAMASSA DE ASSENTAMENTO COM PREPARO MANUAL. AF_12/2021	M2	1.012,25	0,59000000	597,22750000
5.2	102253	DIVISORIA SANITÁRIA, TIPO CABINE, EM GRANITO CINZA POLIDO, ESP = 3CM, ASSENTADO COM ARGAMASSA COLANTE AC III-E, EXCLUSIVE FERRAGENS. AF_01/2021	M2	14,90	1,40500000	20,93450000
6.1.2	90843	KIT DE PORTA DE MADEIRA PARA PINTURA, SEMI-OCA (LEVE OU MÉDIA), PADRÃO MÉDIO, 80X210CM, ESPESSURA DE 3,5CM, ITENS INCLUSOS: DOBRADIÇAS, MONTAGEM E INSTALAÇÃO DO BATENTE, FECHADURA COM EXECUÇÃO DO FURO - FORNECIMENTO E INSTALAÇÃO. AF_12/2019	UN	8,00	1,36200000	10,89600000
6.2.1	94570	JANELA DE ALUMÍNIO DE CORRER COM 2 FOLHAS PARA VIDROS, COM VIDROS, BATENTE, ACABAMENTO COM ACETATO OU BRILHANTE E FERRAGENS. EXCLUSIVE ALIZAR E CONTRAMARCO. FORNECIMENTO E INSTALAÇÃO. AF_12/2019	M2	30,80	0,51900000	15,98520000
6.2.3	101161	ALVENARIA DE VEDAÇÃO COM ELEMENTO VAZADO DE CONCRETO (COBOGÓ) DE 7X50X50CM E ARGAMASSA DE ASSENTAMENTO COM PREPARO EM BETONEIRA. AF_05/2020	M2	91,70	2,05500000	188,44350000
8.1	87894	CHAPISCO APLICADO EM ALVENARIA (SEM PRESENÇA DE VÃOS) E ESTRUTURAS DE CONCRETO DE FACHADA, COM COLHER DE PEDREIRO. ARGAMASSA TRAÇO 1:3 COM PREPARO EM BETONEIRA 400L. AF_10/2022	M2	2.024,50	0,13940000	282,21530000
8.2	89173	(COMPOSIÇÃO REPRESENTATIVA) DO SERVIÇO DE EMBOÇO/MASSA ÚNICA, APLICADO MANUALMENTE, TRAÇO 1:2:8, EM BETONEIRA DE 400L, PAREDES INTERNAS, COM EXECUÇÃO DE TALISCAS, EDIFICAÇÃO HABITACIONAL UNIFAMILIAR (CASAS) E EDIFICAÇÃO PÚBLICA PADRÃO. AF_12/2014	M2	2.024,50	0,47617100	964,00818950
8.3	89048	(COMPOSIÇÃO REPRESENTATIVA) DO SERVIÇO DE EMBOÇO/MASSA ÚNICA, TRAÇO 1:2:8, PREPARO MECÂNICO, COM BETONEIRA DE 400L, EM PAREDES DE AMBIENTES INTERNOS, COM EXECUÇÃO DE TALISCAS, PARA EDIFICAÇÃO HABITACIONAL MULTIFAMILIAR (PRÉDIO). AF_11/2014	M2	86,50	0,49386600	42,71940900
8.4	89170	(COMPOSIÇÃO REPRESENTATIVA) DO SERVIÇO DE REVESTIMENTO CERÂMICO PARA PAREDES INTERNAS, MEIA OU PAREDE INTEIRA, PLACAS TIPO ESMALTADA EXTRA DE 20X20 CM, PARA EDIFICAÇÕES HABITACIONAIS UNIFAMILIAR (CASAS) E EDIFICAÇÕES PÚBLICAS PADRÃO. AF_11/2014	M2	86,50	0,57042500	49,34176250
9.1	94779	(COMPOSIÇÃO REPRESENTATIVA) DO SERVIÇO DE CONTRAPISO EM ARGAMASSA TRAÇO 1:4 (CIM E AREIA), EM BETONEIRA 400 L, ESPESSURA 3 CM ÁREAS SECAS E 3 CM ÁREAS MOLHADAS, PARA EDIFICAÇÃO HABITACIONAL MULTIFAMILIAR (PRÉDIO). AF_11/2014	M2	481,45	0,31947320	153,81037214
9.2	87263	REVESTIMENTO CERÂMICO PARA PISO COM PLACAS TIPO PORCELANATO DE DIMENSÕES 60X60 CM APLICADA EM AMBIENTES DE ÁREA MAIOR QUE 10 M². AF_02/2023_PE	M2	481,45	0,52030000	250,49843500
9.3	94992	EXECUÇÃO DE PASSEIO (CALÇADA) OU PISO DE CONCRETO COM CONCRETO MOLDADO IN LOCO, FEITO EM OBRA, ACABAMENTO CONVENCIONAL, ESPESSURA 6 CM, ARMADO. AF_08/2022	M2	49,06	0,14830000	7,27559800
10.1	98562	IMPERMEABILIZAÇÃO DE SUPERFÍCIE COM ARGAMASSA DE CIMENTO E AREIA, COM ADITIVO IMPERMEABILIZANTE, E = 1,5CM. AF_09/2023	M2	78,95	0,98970000	78,13681500
12.13	97886	CAIXA ENTERRADA ELÉTRICA RETANGULAR, EM ALVENARIA COM TIJOLOS CERÂMICOS MACIÇOS, FUNDO COM BRITA, DIMENSÕES INTERNAS: 0,3X0,3X0,3 M. AF_12/2020	UN	2,00	2,02330859	4,04661719
14.16	97902	CAIXA ENTERRADA HIDRÁULICA RETANGULAR EM ALVENARIA COM TIJOLOS CERÂMICOS MACIÇOS, DIMENSÕES INTERNAS: 0,6X0,6X0,6 M PARA REDE DE ESGOTO. AF_12/2020	UN	2,00	6,50214179	13,00428357
14.17	98054	TANQUE SÉPTICO CIRCULAR, EM CONCRETO PRÉ-MOLDADO, DIÂMETRO INTERNO = 1,88 M, ALTURA INTERNA = 2,50 M, VOLUME ÚTIL: 6245,8 L (PARA 32 CONTRIBUINTES).	UN	1,00	6,32932725	6,32932725



## DETALHAMENTO DOS QUANTITATIVOS

<b>OBRA:</b>	REFORMA E AMPLIAÇÃO DA ESCOLA SANTA RITA DE CÁSSIA NO POVOADO JIBOIA NO MUNICÍPIO DE AFONSO CUNHA/MA	<b>DATA :</b> 14/03/2024		<b>BDI :</b> 28,82%		
<b>DESCRIÇÃO:</b>	REFORMA E AMPLIAÇÃO DA ESCOLA SANTA RITA DE CÁSSIA NO POVOADO JIBOIA NO MUNICÍPIO DE AFONSO CUNHA/MA	<b>FORTE</b>	<b>VERSÃO</b>	<b>HORA</b>	<b>MES</b>	<b>REF.</b>
<b>LOCAL:</b>	POVOADO JIBOIA	ORSE	2023/12	112,54%	70,11%	01/2024
<b>CLIENTE:</b>	PREFEITURA MUNICIPAL DE AFONSO CUNHA - MA	SEINFRA	028.1 COM DESONERAÇÃO	84,44%	47,48%	10/2023
		SINAPI	2024/01 COM DESONERAÇÃO	82,97%	46,10%	03/2024
		PRÓPRIA	PRÓPRIA	0,00%	0,00%	

ITEM	CÓDIGO	DESCRIÇÃO	UNID	QUANTIDADE DO SERVIÇO	COEFICIENTE DO INSUMO	QUANTIDADE TOTAL
14.17	98054	AF_12/2020_PA				
14.18	98065	SUMIDOURO CIRCULAR, EM CONCRETO PRÉ-MOLDADO, DIÂMETRO INTERNO = 2,88 M, ALTURA INTERNA = 3,0 M, ÁREA DE INFILTRAÇÃO: 31,4 M² (PARA 12 CONTRIBUINTES). AF_12/2020_PA	UN	1,00	10,20765881	10,20765881
14.19	98061	FILTRO ANAERÓBIO CIRCULAR, EM CONCRETO PRÉ-MOLDADO, DIÂMETRO INTERNO = 2,88 M, ALTURA INTERNA = 1,50 M, VOLUME ÚTIL: 7817,3 L (PARA 75 CONTRIBUINTES). AF_12/2020_PA	UN	1,00	14,73276365	14,73276365
<b>TOTAL:</b>						<b>3.386,11595161</b>

[ Encargos Complementares ]	<b>00043490</b>	<b>EPI - FAMILIA PINTOR - HORISTA (ENCARGOS COMPLEMENTARES - COLETADO CAIXA)</b>	<b>H</b>			
7.4	102234	PINTURA IMUNIZANTE PARA MADEIRA, 2 DEMÃOS. AF_01/2021	M2	576,41	0,45290000	261,05608900
17.1	88497	EMASSAMENTO COM MASSA LÁTEX, APLICAÇÃO EM PAREDE, DUAS DEMÃOS, LIXAMENTO MANUAL. AF_04/2023	M2	2.664,30	0,36100000	961,81230000
17.2	88489	PINTURA LÁTEX ACRÍLICA PREMIUM, APLICAÇÃO MANUAL EM PAREDES, DUAS DEMÃOS. AF_04/2023	M2	2.664,30	0,16310000	434,54733000
17.3	102207	PINTURA TINTA DE ACABAMENTO (PIGMENTADA) A ÓLEO EM MADEIRA, 1 DEMÃO. AF_01/2021	M2	88,43	0,19030000	16,82822900
17.4	100758	PINTURA COM TINTA ALQUÍDICA DE ACABAMENTO (ESMALTE SINTÉTICO ACETINADO) APLICADA A ROLO OU PINCEL SOBRE SUPERFÍCIES METÁLICAS (EXCETO PERFIL) EXECUTADO EM OBRA (02 DEMÃOS). AF_01/2020	M2	100,50	1,35590000	136,26795000
<b>TOTAL:</b>						<b>1.810,51189800</b>

[ Encargos Complementares ]	<b>00043491</b>	<b>EPI - FAMILIA SERVENTE - HORISTA (ENCARGOS COMPLEMENTARES - COLETADO CAIXA)</b>	<b>H</b>			
3.1	93358	ESCAVAÇÃO MANUAL DE VALA COM PROFUNDIDADE MENOR OU IGUAL A 1,30 M. AF_02/2021	M3	63,16	3,95600000	249,86096000
3.2	93382	REATERRO MANUAL DE VALAS, COM COMPACTADOR DE SOLOS DE PERCUSSÃO. AF_08/2023	M3	39,48	0,78660000	31,05496800
3.3	94342	ATERRO MANUAL DE VALAS COM AREIA PARA ATERRO. AF_08/2023	M3	144,44	0,78660000	113,61650400
3.4	96523	ESCAVAÇÃO MANUAL PARA BLOCO DE COROAMENTO OU SAPATA (INCLUINDO ESCAVAÇÃO PARA COLOCAÇÃO DE FÓRMAS). AF_01/2024	M3	66,74	3,12600000	208,62924000
3.5	94304	ATERRO MECANIZADO DE VALA COM ESCAVADEIRA HIDRÁULICA (CAPACIDADE DA CAÇAMBA: 0,8 M³ / POTÊNCIA: 111 HP), LARGURA ATÉ 2,5 M, PROFUNDIDADE ATÉ 1,5 M, COM SOLO ARGILO-ARENOSO. AF_08/2023	M3	270,00	0,06050000	16,33500000
4.7	94965	CONCRETO FCK = 25MPA, TRAÇO 1:2,3:2,7 (EM MASSA SECA DE CIMENTO/ AREIA MÉDIA/ BRITA 1) - PREPARO MECÂNICO COM BETONEIRA 400 L. AF_05/2021	M3	55,20	2,31170000	127,60584000
4.8	103673	CONCRETAGEM, FCK = 25 MPA, COM USO DE BALDES - LANÇAMENTO, ADENSAMENTO E ACABAMENTO. AF_02/2022	M3	55,20	1,34500000	74,24400000
4.9	103682	CONCRETAGEM DE VIGAS E LAJES, FCK=25 MPA, PARA QUALQUER TIPO DE LAJE COM BALDES EM EDIFICAÇÃO TÊRREA - LANÇAMENTO, ADENSAMENTO E ACABAMENTO. AF_02/2022	M3	55,20	8,40700000	464,06640000
5.1	103323	ALVENARIA DE VEDAÇÃO DE BLOCOS CERÂMICOS FURADOS NA VERTICAL DE 9X19X39 CM (ESPESSURA 9 CM) E ARGAMASSA DE ASSENTAMENTO COM PREPARO MANUAL. AF_12/2021	M2	1.012,25	0,41044000	415,46789000
5.2	102253	DIVISORIA SANITÁRIA, TIPO CABINE, EM GRANITO CINZA POLIDO, ESP = 3CM, ASSENTADO COM ARGAMASSA COLANTE AC III-E, EXCLUSIVE FERRAGENS. AF_01/2021	M2	14,90	0,70200000	10,45980000
6.1.1	COM-67641269	PORTA EM MADEIRA COMPENSADA (CANELA), LISA, SEMI-ÔCA, (0,60 X 1,60 A 1,80M), P/PINTURA, INCLUSIVE FERRAGENS (LIVRE/OCUPADO), EXCLUSIVE BATENTE	UND	6,00	3,75000000	22,50000000
6.1.2	90843	KIT DE PORTA DE MADEIRA PARA PINTURA, SEMI-OCA (LEVE OU MÉDIA), PADRÃO MÉDIO, 80X210CM, ESPESSURA DE 3,5CM, ITENS INCLUSOS: DOBRADIÇAS, MONTAGEM E INSTALAÇÃO DO BATENTE, FECHADURA COM EXECUÇÃO DO FURO - FORNECIMENTO E INSTALAÇÃO. AF_12/2019	UN	8,00	4,11911100	32,95288800
6.2.1	94570	JANELA DE ALUMÍNIO DE CORRER COM 2 FOLHAS PARA VIDROS, COM VIDROS, BATENTE, ACABAMENTO COM ACETATO OU BRILHANTE E FERRAGENS. EXCLUSIVE ALIZAR E CONTRAMARCO. FORNECIMENTO E INSTALAÇÃO. AF_12/2019	M2	30,80	0,25900000	7,97720000
6.2.3	101161	ALVENARIA DE VEDAÇÃO COM ELEMENTO VAZADO DE CONCRETO (COBOGÓ) DE 7X50X50CM E ARGAMASSA DE ASSENTAMENTO COM PREPARO EM BETONEIRA. AF_05/2020	M2	91,70	1,03550000	94,95535000
7.1	94221	CUMEEIRA PARA TELHA CERÂMICA EMBOÇADA COM ARGAMASSA TRAÇO 1:2:9 (CIMENTO, CAL E AREIA) PARA TELHADOS COM ATÉ 2 ÁGUAS, INCLUSO TRANSPORTE VERTICAL. AF_07/2019	M	13,13	0,20900000	2,74417000
7.3	94445	TELHAMENTO COM TELHA CERÂMICA CAPA-CANAL, TIPO PLAN, COM ATÉ 2 ÁGUAS, INCLUSO TRANSPORTE VERTICAL. AF_07/2019	M2	576,41	0,39900000	229,98759000
7.5	94224	EMBOÇAMENTO COM ARGAMASSA TRAÇO 1:2:9 (CIMENTO, CAL E AREIA). AF_07/2019	M	226,98	0,43300000	98,28234000
8.1	87894	CHAPISCO APLICADO EM ALVENARIA (SEM PRESENÇA DE VÃOS) E ESTRUTURAS DE CONCRETO DE FACHADA, COM COLHER DE PEDREIRO. ARGAMASSA TRAÇO 1:3 COM PREPARO EM BETONEIRA 400L. AF_10/2022	M2	2.024,50	0,04650000	94,13925000
8.2	89173	(COMPOSIÇÃO REPRESENTATIVA) DO SERVIÇO DE EMBOÇO/MASSA ÚNICA, APLICADO MANUALMENTE, TRAÇO 1:2:8, EM BETONEIRA DE 400L, PAREDES INTERNAS, COM EXECUÇÃO DE TALISCAS, EDIFICAÇÃO HABITACIONAL UNIFAMILIAR (CASAS) E EDIFICAÇÃO PÚBLICA PADRÃO. AF_12/2014	M2	2.024,50	0,17348200	351,21430900
8.3	89048	(COMPOSIÇÃO REPRESENTATIVA) DO SERVIÇO DE EMBOÇO/MASSA ÚNICA, TRAÇO 1:2:8, PREPARO MECÂNICO, COM BETONEIRA DE 400L, EM PAREDES DE AMBIENTES INTERNOS, COM EXECUÇÃO DE TALISCAS, PARA EDIFICAÇÃO HABITACIONAL MULTIFAMILIAR (PRÉDIO). AF_11/2014	M2	86,50	0,17973310	15,54691315
8.4	89170	(COMPOSIÇÃO REPRESENTATIVA) DO SERVIÇO DE REVESTIMENTO CERÂMICO PARA	M2	86,50	0,27867500	24,10538750



## DETALHAMENTO DOS QUANTITATIVOS

<b>OBRA:</b>	REFORMA E AMPLIAÇÃO DA ESCOLA SANTA RITA DE CÁSSIA NO POVOADO JIBOIA NO MUNICÍPIO DE AFONSO CUNHA/MA	<b>DATA :</b> 14/03/2024	<b>BDI :</b> 28,82%			
<b>DESCRIÇÃO:</b>	REFORMA E AMPLIAÇÃO DA ESCOLA SANTA RITA DE CÁSSIA NO POVOADO JIBOIA NO MUNICÍPIO DE AFONSO CUNHA/MA	<b>FORTE</b>	<b>VERSÃO</b>	<b>HORA</b>	<b>MES</b>	<b>REF.</b>
<b>LOCAL:</b>	POVOADO JIBOIA	ORSE	2023/12	112,54%	70,11%	01/2024
<b>CLIENTE:</b>	PREFEITURA MUNICIPAL DE AFONSO CUNHA - MA	SEINFRA	028.1 COM DESONERAÇÃO	84,44%	47,48%	10/2023
		SINAPI	2024/01 COM DESONERAÇÃO	82,97%	46,10%	03/2024
		PRÓPRIA	PRÓPRIA	0,00%	0,00%	

ITEM	CÓDIGO	DESCRIÇÃO	UNID	QUANTIDADE DO SERVIÇO	COEFICIENTE DO INSUMO	QUANTIDADE TOTAL
8.4	89170	PAREDES INTERNAS, MEIA OU PAREDE INTEIRA, PLACAS TIPO ESMALTADA EXTRA DE 20X20 CM, PARA EDIFICAÇÕES HABITACIONAIS UNIFAMILIAR (CASAS) E EDIFICAÇÕES PÚBLICAS PADRÃO. AF_11/2014				
8.5	99808	LIMPEZA DE REVESTIMENTO CERÂMICO EM PAREDE UTILIZANDO ÁCIDO MURIÁTICO. AF_04/2019	M2	251,07	0,15300000	38,41371000
9.1	94779	(COMPOSIÇÃO REPRESENTATIVA) DO SERVIÇO DE CONTRAPISO EM ARGAMASSA TRAÇO 1:4 (CIM E AREIA), EM BETONEIRA 400 L, ESPESSURA 3 CM ÁREAS SECAS E 3 CM ÁREAS MOLHADAS, PARA EDIFICAÇÃO HABITACIONAL MULTIFAMILIAR (PRÉDIO). AF_11/2014	M2	481,45	0,16001100	77,03729595
9.2	87263	REVESTIMENTO CERÂMICO PARA PISO COM PLACAS TIPO PORCELANATO DE DIMENSÕES 60X60 CM APLICADA EM AMBIENTES DE ÁREA MAIOR QUE 10 M². AF_02/2023_PE	M2	481,45	0,16740000	80,59473000
9.3	94992	EXECUÇÃO DE PASSEIO (CALÇADA) OU PISO DE CONCRETO COM CONCRETO MOLDADO IN LOCO, FEITO EM OBRA, ACABAMENTO CONVENCIONAL, ESPESSURA 6 CM, ARMADO. AF_08/2022	M2	49,06	0,43311087	21,24841928
9.4	99805	LIMPEZA DE PISO CERÂMICO OU COM PEDRAS RÚSTICAS UTILIZANDO ÁCIDO MURIÁTICO. AF_04/2019	M2	196,30	0,49300000	96,77590000
10.1	98562	IMPERMEABILIZAÇÃO DE SUPERFÍCIE COM ARGAMASSA DE CIMENTO E AREIA, COM ADITIVO IMPERMEABILIZANTE, E = 1,5CM. AF_09/2023	M2	78,95	0,22320000	17,62164000
12.5	101881	QUADRO DE DISTRIBUIÇÃO DE ENERGIA EM CHAPA DE AÇO GALVANIZADO, DE EMBUTIR, COM BARRAMENTO TRIFÁSICO, PARA 40 DISJUNTORES DIN 100A - FORNECIMENTO E INSTALAÇÃO. AF_10/2020	UN	1,00	0,21224700	0,21224700
12.12	91940	CAIXA RETANGULAR 4" X 2" MÉDIA (1,30 M DO PISO), PVC, INSTALADA EM PAREDE - FORNECIMENTO E INSTALAÇÃO. AF_03/2023	UN	65,00	0,00771300	0,50134500
12.13	97886	CAIXA ENTERRADA ELÉTRICA RETANGULAR, EM ALVENARIA COM TIJOLOS CERÂMICOS MACIÇOS, FUNDO COM BRITA, DIMENSÕES INTERNAS: 0,3X0,3X0,3 M. AF_12/2020	UN	2,00	1,72498165	3,44996330
13.1	COM-73911978	REVISÃO DE PONTO DE ÁGUA	UND	12,00	2,83000000	33,96000000
14.1	COM-47885765	REVISÃO DE PONTO DE ESGOTO	UND	12,00	1,89000000	22,68000000
14.16	97902	CAIXA ENTERRADA HIDRÁULICA RETANGULAR EM ALVENARIA COM TIJOLOS CERÂMICOS MACIÇOS, DIMENSÕES INTERNAS: 0,6X0,6X0,6 M PARA REDE DE ESGOTO. AF_12/2020	UN	2,00	5,40854481	10,81708962
14.17	98054	TANQUE SÉPTICO CIRCULAR, EM CONCRETO PRÉ-MOLDADO, DIÂMETRO INTERNO = 1,88 M, ALTURA INTERNA = 2,50 M, VOLUME ÚTIL: 6245,8 L (PARA 32 CONTRIBUINTES). AF_12/2020_PA	UN	1,00	5,17320266	5,17320266
14.18	98065	SUMIDOURO CIRCULAR, EM CONCRETO PRÉ-MOLDADO, DIÂMETRO INTERNO = 2,88 M, ALTURA INTERNA = 3,0 M, ÁREA DE INFILTRAÇÃO: 31,4 M² (PARA 12 CONTRIBUINTES). AF_12/2020_PA	UN	1,00	8,27137530	8,27137530
14.19	98061	FILTRO ANAERÓBIO CIRCULAR, EM CONCRETO PRÉ-MOLDADO, DIÂMETRO INTERNO = 2,88 M, ALTURA INTERNA = 1,50 M, VOLUME ÚTIL: 7817,3 L (PARA 75 CONTRIBUINTES). AF_12/2020_PA	UN	1,00	11,72420913	11,72420913
15.1	86932	VASO SANITÁRIO SIFONADO COM CAIXA ACOPLADA LOUÇA BRANCA - PADRÃO MÉDIO, INCLUSO ENGATE FLEXÍVEL EM METAL CROMADO, 1/2 X 40CM - FORNECIMENTO E INSTALAÇÃO. AF_01/2020	UN	6,00	0,48650000	2,91900000
15.2	100849	ASSENTO SANITÁRIO CONVENCIONAL - FORNECIMENTO E INSTALACAO. AF_01/2020	UN	6,00	0,04840000	0,29040000
15.3	86943	LAVATÓRIO LOUÇA BRANCA SUSPENSO, 29,5 X 39CM OU EQUIVALENTE, PADRÃO POPULAR, INCLUSO SIFÃO FLEXÍVEL EM PVC, VÁLVULA E ENGATE FLEXÍVEL 30CM EM PLÁSTICO E TORNEIRA CROMADA DE MESA, PADRÃO POPULAR - FORNECIMENTO E INSTALAÇÃO. AF_01/2020	UN	3,00	0,33240000	0,99720000
17.1	88497	EMASSAMENTO COM MASSA LÁTEX, APLICAÇÃO EM PAREDE, DUAS DEMÃOS, LIXAMENTO MANUAL. AF_04/2023	M2	2.664,30	0,12030000	320,51529000
17.2	88489	PINTURA LÁTEX ACRÍLICA PREMIUM, APLICAÇÃO MANUAL EM PAREDES, DUAS DEMÃOS. AF_04/2023	M2	2.664,30	0,05440000	144,93792000
<b>TOTAL:</b>						<b>3.583,88693689</b>
[ Equipamento ]	<b>00010685</b>	<b>ESCAVADEIRA HIDRAULICA SOBRE ESTEIRAS, CACAMBA 0,80M3, PESO OPERACIONAL 17T, POTENCIA BRUTA 111HP</b>	<b>UN</b>			
3.5	94304	ATERRO MECANIZADO DE VALA COM ESCAVADEIRA HIDRÁULICA (CAPACIDADE DA CAÇAMBA: 0,8 M³ / POTÊNCIA: 111 HP), LARGURA ATÉ 2,5 M, PROFUNDIDADE ATÉ 1,5 M, COM SOLO ARGILO-ARENOSO. AF_08/2023	M3	270,00	0,00001079	0,00291325
<b>TOTAL:</b>						<b>0,00291325</b>
[ Material ]	<b>00039017</b>	<b>ESPAÇADOR / DISTANCIADOR CIRCULAR COM ENTRADA LATERAL, EM PLÁSTICO, PARA VERGALHAO *4,2 A 12,5* MM, COBRIMENTO 20 MM</b>	<b>UN</b>			
4.3	92759	ARMAÇÃO DE PILAR OU VIGA DE ESTRUTURA CONVENCIONAL DE CONCRETO ARMADO UTILIZANDO AÇO CA-60 DE 5,0 MM - MONTAGEM. AF_06/2022	KG	1.036,30	1,19000000	1.233,19700000
4.4	92761	ARMAÇÃO DE PILAR OU VIGA DE ESTRUTURA CONVENCIONAL DE CONCRETO ARMADO UTILIZANDO AÇO CA-50 DE 8,0 MM - MONTAGEM. AF_06/2022	KG	352,10	0,74300000	261,61030000
4.5	92762	ARMAÇÃO DE PILAR OU VIGA DE ESTRUTURA CONVENCIONAL DE CONCRETO ARMADO UTILIZANDO AÇO CA-50 DE 10,0 MM - MONTAGEM. AF_06/2022	KG	3.106,40	0,54300000	1.686,77520000
4.6	92763	ARMAÇÃO DE PILAR OU VIGA DE ESTRUTURA CONVENCIONAL DE CONCRETO ARMADO UTILIZANDO AÇO CA-50 DE 12,5 MM - MONTAGEM. AF_06/2022	KG	12,10	0,36700000	4,44070000
12.13	97886	CAIXA ENTERRADA ELÉTRICA RETANGULAR, EM ALVENARIA COM TIJOLOS CERÂMICOS MACIÇOS, FUNDO COM BRITA, DIMENSÕES INTERNAS: 0,3X0,3X0,3 M. AF_12/2020	UN	2,00	1,37485286	2,74970573
14.16	97902	CAIXA ENTERRADA HIDRÁULICA RETANGULAR EM ALVENARIA COM TIJOLOS CERÂMICOS MACIÇOS, DIMENSÕES INTERNAS: 0,6X0,6X0,6 M PARA REDE DE ESGOTO. AF_12/2020	UN	2,00	3,65058671	7,30117341
14.17	98054	TANQUE SÉPTICO CIRCULAR, EM CONCRETO PRÉ-MOLDADO, DIÂMETRO INTERNO = 1,88 M, ALTURA INTERNA = 2,50 M, VOLUME ÚTIL: 6245,8 L (PARA 32 CONTRIBUINTES).	UN	1,00	16,61179594	16,61179594





## DETALHAMENTO DOS QUANTITATIVOS

<b>OBRA:</b>	REFORMA E AMPLIAÇÃO DA ESCOLA SANTA RITA DE CÁSSIA NO POVOADO JIBOIA NO MUNICÍPIO DE AFONSO CUNHA/MA	<b>DATA :</b> 14/03/2024		<b>BDI :</b> 28,82%		
<b>DESCRIÇÃO:</b>	REFORMA E AMPLIAÇÃO DA ESCOLA SANTA RITA DE CÁSSIA NO POVOADO JIBOIA NO MUNICÍPIO DE AFONSO CUNHA/MA	<b>FORTE</b>	<b>VERSÃO</b>	<b>HORA</b>	<b>MES</b>	<b>REF.</b>
<b>LOCAL:</b>	POVOADO JIBOIA	ORSE	2023/12	112,54%	70,11%	01/2024
<b>CLIENTE:</b>	PREFEITURA MUNICIPAL DE AFONSO CUNHA - MA	SEINFRA	028.1 COM DESONERAÇÃO	84,44%	47,48%	10/2023
		SINAPI	2024/01 COM DESONERAÇÃO	82,97%	46,10%	03/2024
		PRÓPRIA	PRÓPRIA	0,00%	0,00%	

ITEM	CÓDIGO	DESCRIÇÃO	UNID	QUANTIDADE DO SERVIÇO	COEFICIENTE DO INSUMO	QUANTIDADE TOTAL
14.17	98054	AF_12/2020_PA				
14.18	98065	SUMIDOURO CIRCULAR, EM CONCRETO PRÉ-MOLDADO, DIÂMETRO INTERNO = 2,88 M, ALTURA INTERNA = 3,0 M, ÁREA DE INFILTRAÇÃO: 31,4 M² (PARA 12 CONTRIBUINTES). AF_12/2020_PA	UN	1,00	37,93026739	37,93026739
14.19	98061	FILTRO ANAERÓBIO CIRCULAR, EM CONCRETO PRÉ-MOLDADO, DIÂMETRO INTERNO = 2,88 M, ALTURA INTERNA = 1,50 M, VOLUME ÚTIL: 7817,3 L (PARA 75 CONTRIBUINTES). AF_12/2020_PA	UN	1,00	56,00251705	56,00251705
<b>TOTAL:</b>						<b>3.306,61865951</b>
[ Material ]	<b>00038094</b>	<b>ESPELHO / PLACA DE 3 POSTOS 4" X 2", PARA INSTALACAO DE TOMADAS E INTERRUPTORES</b>	<b>UN</b>			
12.6	92004	TOMADA MÉDIA DE EMBUTIR (2 MÓDULOS), 2P+T 10 A, INCLUINDO SUPORTE E PLACA - FORNECIMENTO E INSTALAÇÃO. AF_03/2023	UN	1,00	1,00000000	1,00000000
12.7	92008	TOMADA BAIXA DE EMBUTIR (2 MÓDULOS), 2P+T 10 A, INCLUINDO SUPORTE E PLACA - FORNECIMENTO E INSTALAÇÃO. AF_03/2023	UN	29,00	1,00000000	29,00000000
12.8	91996	TOMADA MÉDIA DE EMBUTIR (1 MÓDULO), 2P+T 10 A, INCLUINDO SUPORTE E PLACA - FORNECIMENTO E INSTALAÇÃO. AF_03/2023	UN	7,00	1,00000000	7,00000000
12.9	91993	TOMADA ALTA DE EMBUTIR (1 MÓDULO), 2P+T 20 A, INCLUINDO SUPORTE E PLACA - FORNECIMENTO E INSTALAÇÃO. AF_03/2023	UN	14,00	1,00000000	14,00000000
12.14	91953	INTERRUPTOR SIMPLES (1 MÓDULO), 10A/250V, INCLUINDO SUPORTE E PLACA - FORNECIMENTO E INSTALAÇÃO. AF_03/2023	UN	7,00	1,00000000	7,00000000
12.15	91959	INTERRUPTOR SIMPLES (2 MÓDULOS), 10A/250V, INCLUINDO SUPORTE E PLACA - FORNECIMENTO E INSTALAÇÃO. AF_03/2023	UN	7,00	1,00000000	7,00000000
<b>TOTAL:</b>						<b>65,00000000</b>
[ Encargos Complementares ]	<b>00037372</b>	<b>EXAMES - HORISTA (COLETADO CAIXA - ENCARGOS COMPLEMENTARES)</b>	<b>H</b>			
1.1	COM-53264740	ADMINISTRAÇÃO LOCAL DA OBRA	MÊS	6,00	180,00000000	1.080,00000000
2.1	COM-57982837	MOBILIZAÇÃO DE EQUIPAMENTOS	UND	1,00	3,00000000	3,00000000
3.1	93358	ESCAVAÇÃO MANUAL DE VALA COM PROFUNDIDADE MENOR OU IGUAL A 1,30 M. AF_02/2021	M3	63,16	3,95600000	249,86096000
3.2	93382	REATERRO MANUAL DE VALAS, COM COMPACTADOR DE SOLOS DE PERCUSSÃO. AF_08/2023	M3	39,48	0,98880000	39,03782400
3.3	94342	ATERRO MANUAL DE VALAS COM AREIA PARA ATERRO. AF_08/2023	M3	144,44	0,98880000	142,82227200
3.4	96523	ESCAVAÇÃO MANUAL PARA BLOCO DE COROAMENTO OU SAPATA (INCLUINDO ESCAVAÇÃO PARA COLOCAÇÃO DE FÔRMAS). AF_01/2024	M3	66,74	4,09200000	273,10008000
3.5	94304	ATERRO MECANIZADO DE VALA COM ESCAVADEIRA HIDRÁULICA (CAPACIDADE DA CAÇAMBA: 0,8 M³ / POTÊNCIA: 111 HP), LARGURA ATÉ 2,5 M, PROFUNDIDADE ATÉ 1,5 M, COM SOLO ARGILLO-ARENOSO. AF_08/2023	M3	270,00	0,30890000	83,40300000
4.1	92443	MONTAGEM E DESMONTAGEM DE FÔRMA DE PILARES RETANGULARES E ESTRUTURAS SIMILARES, PE-DIREITO SIMPLES, EM CHAPA DE MADEIRA COMPENSADA PLASTIFICADA, 18 UTILIZAÇÕES. AF_09/2020	M2	1,00	0,82711600	0,82711600
4.2	96542	FABRICAÇÃO, MONTAGEM E DESMONTAGEM DE FÔRMA PARA VIGA BALDRAME, EM CHAPA DE MADEIRA COMPENSADA RESINADA, E=17 MM, 4 UTILIZAÇÕES. AF_01/2024	M2	851,08	2,51900000	2.143,87052000
4.3	92759	ARMAÇÃO DE PILAR OU VIGA DE ESTRUTURA CONVENCIONAL DE CONCRETO ARMADO UTILIZANDO AÇO CA-60 DE 5,0 MM - MONTAGEM. AF_06/2022	KG	1.036,30	0,19200000	198,96960000
4.4	92761	ARMAÇÃO DE PILAR OU VIGA DE ESTRUTURA CONVENCIONAL DE CONCRETO ARMADO UTILIZANDO AÇO CA-50 DE 8,0 MM - MONTAGEM. AF_06/2022	KG	352,10	0,08410000	29,61161000
4.5	92762	ARMAÇÃO DE PILAR OU VIGA DE ESTRUTURA CONVENCIONAL DE CONCRETO ARMADO UTILIZANDO AÇO CA-50 DE 10,0 MM - MONTAGEM. AF_06/2022	KG	3.106,40	0,05580000	173,33712000
4.6	92763	ARMAÇÃO DE PILAR OU VIGA DE ESTRUTURA CONVENCIONAL DE CONCRETO ARMADO UTILIZANDO AÇO CA-50 DE 12,5 MM - MONTAGEM. AF_06/2022	KG	12,10	0,03550000	0,42955000
4.7	94965	CONCRETO FCK = 25MPA, TRAÇO 1:2.3:2.7 (EM MASSA SECA DE CIMENTO/ AREIA MÉDIA/ BRITA 1) - PREPARO MECÂNICO COM BETONEIRA 400 L. AF_05/2021	M3	55,20	3,77540000	208,40208000
4.8	103673	CONCRETAGEM, FCK = 25 MPA, COM USO DE BALDES - LANÇAMENTO, ADENSAMENTO E ACABAMENTO. AF_02/2022	M3	55,20	1,79300000	98,97360000
4.9	103682	CONCRETAGEM DE VIGAS E LAJES, FCK=25 MPA, PARA QUALQUER TIPO DE LAJE COM BALDES EM EDIFICAÇÃO TÉRREA - LANÇAMENTO, ADENSAMENTO E ACABAMENTO. AF_02/2022	M3	55,20	13,16800000	726,87360000
5.1	103323	ALVENARIA DE VEDAÇÃO DE BLOCOS CERÂMICOS FURADOS NA VERTICAL DE 9X19X39 CM (ESPESSURA 9 CM) E ARGAMASSA DE ASSENTAMENTO COM PREPARO MANUAL. AF_12/2021	M2	1.012,25	1,00044000	1.012,69539000
5.2	102253	DIVISORIA SANITÁRIA, TIPO CABINE, EM GRANITO CINZA POLIDO, ESP = 3CM, ASSENTADO COM ARGAMASSA COLANTE AC III-E, EXCLUSIVE FERRAGENS. AF_01/2021	M2	14,90	3,51200000	52,32880000
6.1.1	COM-67641269	PORTA EM MADEIRA COMPENSADA (CANELA), LISA, SEMI-ÔCA, (0,60 X 1,60 A 1,80M), P/PINTURA, INCLUSIVE FERRAGENS (LIVRE/OCUPADO), EXCLUSIVE BATENTE	UND	6,00	7,50000000	45,00000000
6.1.2	90843	KIT DE PORTA DE MADEIRA PARA PINTURA, SEMI-ÔCA (LEVE OU MÉDIA), PADRÃO MÉDIO, 80X210CM, ESPESSURA DE 3,5CM, ITENS INCLUSOS: DOBRADIÇAS, MONTAGEM E INSTALAÇÃO DO BATENTE, FECHADURA COM EXECUÇÃO DO FURO - FORNECIMENTO E INSTALAÇÃO. AF_12/2019	UN	8,00	12,00211100	96,01688800
6.2.1	94570	JANELA DE ALUMÍNIO DE CORRER COM 2 FOLHAS PARA VIDROS, COM VIDROS, BATENTE, ACABAMENTO COM ACETATO OU BRILHANTE E FERRAGENS. EXCLUSIVE ALIZAR E CONTRAMARCO. FORNECIMENTO E INSTALAÇÃO. AF_12/2019	M2	30,80	0,77800000	23,96240000
6.2.3	101161	ALVENARIA DE VEDAÇÃO COM ELEMENTO VAZADO DE CONCRETO (COBOGÓ) DE 7X50X50CM E ARGAMASSA DE ASSENTAMENTO COM PREPARO EM BETONEIRA. AF_05/2020	M2	91,70	3,11490000	285,63633000



## DETALHAMENTO DOS QUANTITATIVOS

<b>OBRA:</b>	REFORMA E AMPLIAÇÃO DA ESCOLA SANTA RITA DE CÁSSIA NO POVOADO JIBOIA NO MUNICÍPIO DE AFONSO CUNHA/MA	<b>DATA :</b> 14/03/2024		<b>BDI :</b> 28,82%		
<b>DESCRIÇÃO:</b>	REFORMA E AMPLIAÇÃO DA ESCOLA SANTA RITA DE CÁSSIA NO POVOADO JIBOIA NO MUNICÍPIO DE AFONSO CUNHA/MA	<b>FONTE</b>	<b>VERSÃO</b>	<b>HORA</b>	<b>MES</b>	<b>REF.</b>
<b>LOCAL:</b>	POVOADO JIBOIA	ORSE	2023/12	112,54%	70,11%	01/2024
<b>CLIENTE:</b>	PREFEITURA MUNICIPAL DE AFONSO CUNHA - MA	SEINFRA	028.1 COM DESONERAÇÃO	84,44%	47,48%	10/2023
		SINAPI	2024/01 COM DESONERAÇÃO	82,97%	46,10%	03/2024
		PRÓPRIA	PRÓPRIA	0,00%	0,00%	

ITEM	CÓDIGO	DESCRIÇÃO	UNID	QUANTIDADE DO SERVIÇO	COEFICIENTE DO INSUMO	QUANTIDADE TOTAL
7.1	94221	CUMEEIRA PARA TELHA CERÂMICA EMBOÇADA COM ARGAMASSA TRAÇO 1:2:9 (CIMENTO, CAL E AREIA) PARA TELHADOS COM ATÉ 2 ÁGUAS, INCLUSO TRANSPORTE VERTICAL. AF_07/2019	M	13,13	0,44509600	5,84411048
7.2	92541	TRAMA DE MADEIRA COMPOSTA POR RIPAS, CAIBROS E TERÇAS PARA TELHADOS DE ATÉ 2 ÁGUAS PARA TELHA CERÂMICA CAPA-CANAL, INCLUSO TRANSPORTE VERTICAL. AF_07/2019	M2	576,41	0,90030000	518,94192300
7.3	94445	TELHAMENTO COM TELHA CERÂMICA CAPA-CANAL, TIPO PLAN, COM ATÉ 2 ÁGUAS, INCLUSO TRANSPORTE VERTICAL. AF_07/2019	M2	576,41	0,62080000	357,83532800
7.4	102234	PINTURA IMUNIZANTE PARA MADEIRA, 2 DEMÃOS. AF_01/2021	M2	576,41	0,45290000	261,05608900
7.5	94224	EMBOÇAMENTO COM ARGAMASSA TRAÇO 1:2:9 (CIMENTO, CAL E AREIA). AF_07/2019	M	226,98	0,91236000	207,08747280
8.1	87894	CHAPISCO APLICADO EM ALVENARIA (SEM PRESENÇA DE VÃOS) E ESTRUTURAS DE CONCRETO DE FACHADA, COM COLHER DE PEDREIRO. ARGAMASSA TRAÇO 1:3 COM PREPARO EM BETONEIRA 400L. AF_10/2022	M2	2.024,50	0,20188400	408,71415800
8.2	89173	(COMPOSIÇÃO REPRESENTATIVA) DO SERVIÇO DE EMBOÇO/MASSA ÚNICA, APLICADO MANUALMENTE, TRAÇO 1:2:8. EM BETONEIRA DE 400L, PAREDES INTERNAS, COM EXECUÇÃO DE TALISCAS, EDIFICAÇÃO HABITACIONAL UNIFAMILIAR (CASAS) E EDIFICAÇÃO PÚBLICA PADRÃO. AF_12/2014	M2	2.024,50	0,81885300	1.657,76789850
8.3	89048	(COMPOSIÇÃO REPRESENTATIVA) DO SERVIÇO DE EMBOÇO/MASSA ÚNICA, TRAÇO 1:2:8. PREPARO MECÂNICO, COM BETONEIRA DE 400L, EM PAREDES DE AMBIENTES INTERNOS, COM EXECUÇÃO DE TALISCAS, PARA EDIFICAÇÃO HABITACIONAL MULTIFAMILIAR (PRÉDIO). AF_11/2014	M2	86,50	0,84279910	72,90212215
8.4	89170	(COMPOSIÇÃO REPRESENTATIVA) DO SERVIÇO DE REVESTIMENTO CERÂMICO PARA PAREDES INTERNAS, MEIA OU PAREDE INTEIRA, PLACAS TIPO ESMALTADA EXTRA DE 20X20 CM, PARA EDIFICAÇÕES HABITACIONAIS UNIFAMILIAR (CASAS) E EDIFICAÇÕES PÚBLICAS PADRÃO. AF_11/2014	M2	86,50	0,84910000	73,44715000
8.5	99808	LIMPEZA DE REVESTIMENTO CERÂMICO EM PAREDE UTILIZANDO ÁCIDO MURIÁTICO. AF_04/2019	M2	251,07	0,15300000	38,41371000
9.1	94779	(COMPOSIÇÃO REPRESENTATIVA) DO SERVIÇO DE CONTRAPISO EM ARGAMASSA TRAÇO 1:4 (CIM E AREIA), EM BETONEIRA 400 L, ESPESSURA 3 CM ÁREAS SECAS E 3 CM ÁREAS MOLHADAS, PARA EDIFICAÇÃO HABITACIONAL MULTIFAMILIAR (PRÉDIO). AF_11/2014	M2	481,45	0,68851920	331,48756884
9.2	87263	REVESTIMENTO CERÂMICO PARA PISO COM PLACAS TIPO PORCELANATO DE DIMENSÕES 60X60 CM APLICADA EM AMBIENTES DE ÁREA MAIOR QUE 10 M². AF_02/2023_PE	M2	481,45	0,68770000	331,09316500
9.3	94992	EXECUÇÃO DE PASSEIO (CALÇADA) OU PISO DE CONCRETO COM CONCRETO MOLDADO IN LOCO, FEITO EM OBRA, ACABAMENTO CONVENCIONAL, ESPESSURA 6 CM, ARMADO. AF_08/2022	M2	49,06	0,79759081	39,12980514
9.4	99805	LIMPEZA DE PISO CERÂMICO OU COM PEDRAS RÚSTICAS UTILIZANDO ÁCIDO MURIÁTICO. AF_04/2019	M2	196,30	0,49300000	96,77590000
10.1	98562	IMPERMEABILIZAÇÃO DE SUPERFÍCIE COM ARGAMASSA DE CIMENTO E AREIA, COM ADITIVO IMPERMEABILIZANTE, E = 1,5CM. AF_09/2023	M2	78,95	1,30130000	102,73763500
11.1	96486	FORRO EM RÉGUAS DE PVC, LISO, PARA AMBIENTES COMERCIAIS, INCLUSIVE ESTRUTURA BIDIRECIONAL DE FIXAÇÃO. AF_08/2023_PS	M2	481,45	0,60000000	288,87000000
12.1	COM-15093373	REVISÃO DE PONTO DE LUZ TIPO , EM TETO OU PAREDE	PT	16,00	6,18000000	98,88000000
12.2	COM-15252195	REVISÃO DE PONTO DE TOMADA SIMPLES COM REPOSIÇÃO DA TOMADA	PT	16,00	0,55000000	8,80000000
12.3	97610	LÂMPADA COMPACTA DE LED 10 W, BASE E27 - FORNECIMENTO E INSTALAÇÃO. AF_02/2020	UN	17,00	0,23450000	3,98650000
12.4	101946	QUADRO DE MEDIÇÃO GERAL DE ENERGIA PARA 1 MEDIDOR DE SOBREPOR - FORNECIMENTO E INSTALAÇÃO. AF_10/2020	UN	1,00	3,04660000	3,04660000
12.5	101881	QUADRO DE DISTRIBUIÇÃO DE ENERGIA EM CHAPA DE AÇO GALVANIZADO, DE EMBUTIR, COM BARRAMENTO TRIFÁSICO, PARA 40 DISJUNTORES DIN 100A - FORNECIMENTO E INSTALAÇÃO. AF_10/2020	UN	1,00	1,48904700	1,48904700
12.6	92004	TOMADA MÉDIA DE EMBUTIR (2 MÓDULOS), 2P+T 10 A, INCLUINDO SUPORTE E PLACA - FORNECIMENTO E INSTALAÇÃO. AF_03/2023	UN	1,00	1,40000000	1,40000000
12.7	92008	TOMADA BAIXA DE EMBUTIR (2 MÓDULOS), 2P+T 10 A, INCLUINDO SUPORTE E PLACA - FORNECIMENTO E INSTALAÇÃO. AF_03/2023	UN	29,00	1,09800000	31,84200000
12.8	91996	TOMADA MÉDIA DE EMBUTIR (1 MÓDULO), 2P+T 10 A, INCLUINDO SUPORTE E PLACA - FORNECIMENTO E INSTALAÇÃO. AF_03/2023	UN	7,00	0,89000000	6,23000000
12.9	91993	TOMADA ALTA DE EMBUTIR (1 MÓDULO), 2P+T 20 A, INCLUINDO SUPORTE E PLACA - FORNECIMENTO E INSTALAÇÃO. AF_03/2023	UN	14,00	1,27800000	17,89200000
12.10	91854	ELETRODUTO FLEXÍVEL CORRUGADO, PVC, DN 25 MM (3/4"), PARA CIRCUITOS TERMINAIS, INSTALADO EM PAREDE - FORNECIMENTO E INSTALAÇÃO. AF_03/2023	M	492,06	0,26800000	131,87208000
12.11	91936	CAIXA OCTOGONAL 4" X 4", PVC, INSTALADA EM LAJE - FORNECIMENTO E INSTALAÇÃO. AF_03/2023	UN	57,00	0,44400000	25,30800000
12.12	91940	CAIXA RETANGULAR 4" X 2" MÉDIA (1,30 M DO PISO), PVC, INSTALADA EM PAREDE - FORNECIMENTO E INSTALAÇÃO. AF_03/2023	UN	65,00	0,58971300	38,33134500
12.13	97886	CAIXA ENTERRADA ELÉTRICA RETANGULAR, EM ALVENARIA COM TIJOLOS CERÂMICOS MACIÇOS, FUNDO COM BRITA, DIMENSÕES INTERNAS: 0,3X0,3X0,3 M. AF_12/2020	UN	2,00	4,04789074	8,09578149
12.14	91953	INTERRUPTOR SIMPLES (1 MÓDULO), 10A/250V, INCLUINDO SUPORTE E PLACA - FORNECIMENTO E INSTALAÇÃO. AF_03/2023	UN	7,00	0,72000000	5,04000000
12.15	91959	INTERRUPTOR SIMPLES (2 MÓDULOS), 10A/250V, INCLUINDO SUPORTE E PLACA - FORNECIMENTO E INSTALAÇÃO. AF_03/2023	UN	7,00	1,06000000	7,42000000
12.17	101894	DISJUNTOR TRIPOLAR TIPO NEMA, CORRENTE NOMINAL DE 60 ATÉ 100A - FORNECIMENTO E INSTALAÇÃO. AF_10/2020	UN	2,00	1,56600000	3,13200000
12.18	93654	DISJUNTOR MONOPOLAR TIPO DIN, CORRENTE NOMINAL DE 16A - FORNECIMENTO E INSTALAÇÃO. AF_10/2020	UN	12,00	0,09520000	1,14240000
12.19	93653	DISJUNTOR MONOPOLAR TIPO DIN, CORRENTE NOMINAL DE 10A - FORNECIMENTO E INSTALAÇÃO. AF_10/2020	UN	12,00	0,07040000	0,84480000
12.20	91926	CABO DE COBRE FLEXÍVEL ISOLADO, 2,5 MM², ANTI-CHAMA 450/750 V, PARA CIRCUITOS	M	2.445,16	0,05800000	141,81928000





## DETALHAMENTO DOS QUANTITATIVOS

<b>OBRA:</b>	REFORMA E AMPLIAÇÃO DA ESCOLA SANTA RITA DE CÁSSIA NO POVOADO JIBOIA NO MUNICÍPIO DE AFONSO CUNHA/MA	<b>DATA :</b> 14/03/2024	<b>BDI :</b> 28,82%			
<b>DESCRIÇÃO:</b>	REFORMA E AMPLIAÇÃO DA ESCOLA SANTA RITA DE CÁSSIA NO POVOADO JIBOIA NO MUNICÍPIO DE AFONSO CUNHA/MA	<b>FORTE</b>	<b>VERSÃO</b>	<b>HORA</b>	<b>MES</b>	<b>REF.</b>
<b>LOCAL:</b>	POVOADO JIBOIA	ORSE	2023/12	112,54%	70,11%	01/2024
<b>CLIENTE:</b>	PREFEITURA MUNICIPAL DE AFONSO CUNHA - MA	SEINFRA	028.1 COM DESONERAÇÃO	84,44%	47,48%	10/2023
		SINAPI	2024/01 COM DESONERAÇÃO	82,97%	46,10%	03/2024
		PRÓPRIA	PRÓPRIA	0,00%	0,00%	

ITEM	CÓDIGO	DESCRIÇÃO	UNID	QUANTIDADE DO SERVIÇO	COEFICIENTE DO INSUMO	QUANTIDADE TOTAL
12.20	91926	TERMINAIS - FORNECIMENTO E INSTALAÇÃO. AF_03/2023				
12.21	91928	CABO DE COBRE FLEXÍVEL ISOLADO, 4 MM², ANTI-CHAMA 450/750 V, PARA CIRCUITOS TERMINAIS - FORNECIMENTO E INSTALAÇÃO. AF_03/2023	M	178,68	0,07800000	13,93704000
12.22	91935	CABO DE COBRE FLEXÍVEL ISOLADO, 16 MM², ANTI-CHAMA 0,6/1,0 KV, PARA CIRCUITOS TERMINAIS - FORNECIMENTO E INSTALAÇÃO. AF_03/2023	M	50,00	0,22800000	11,40000000
12.24	96985	HASTE DE ATERRAMENTO, DIÂMETRO 5/8", COM 3 METROS - FORNECIMENTO E INSTALAÇÃO. AF_08/2023	UN	3,00	0,49680000	1,49040000
13.1	COM-73911978	REVISÃO DE PONTO DE ÁGUA	UND	12,00	5,38000000	64,56000000
13.2	89356	TUBO, PVC, SOLDÁVEL, DN 25MM, INSTALADO EM RAMAL OU SUB-RAMAL DE ÁGUA - FORNECIMENTO E INSTALAÇÃO. AF_06/2022	M	16,19	0,76000000	12,30440000
13.3	89408	JOELHO 90 GRAUS, PVC, SOLDÁVEL, DN 25MM, INSTALADO EM RAMAL DE DISTRIBUIÇÃO DE ÁGUA - FORNECIMENTO E INSTALAÇÃO. AF_06/2022	UN	4,00	0,27180000	1,08720000
13.4	89395	TE, PVC, SOLDÁVEL, DN 25MM, INSTALADO EM RAMAL OU SUB-RAMAL DE ÁGUA - FORNECIMENTO E INSTALAÇÃO. AF_06/2022	UN	6,00	0,40520000	2,43120000
13.5	89357	TUBO, PVC, SOLDÁVEL, DN 32MM, INSTALADO EM RAMAL OU SUB-RAMAL DE ÁGUA - FORNECIMENTO E INSTALAÇÃO. AF_06/2022	M	26,62	0,90600000	24,11772000
13.6	89415	CURVA 90 GRAUS, PVC, SOLDÁVEL, DN 32MM, INSTALADO EM RAMAL DE DISTRIBUIÇÃO DE ÁGUA - FORNECIMENTO E INSTALAÇÃO. AF_06/2022	UN	4,00	0,32420000	1,29680000
13.7	89413	JOELHO 90 GRAUS, PVC, SOLDÁVEL, DN 32MM, INSTALADO EM RAMAL DE DISTRIBUIÇÃO DE ÁGUA - FORNECIMENTO E INSTALAÇÃO. AF_06/2022	UN	1,00	0,32420000	0,32420000
13.8	89443	TE, PVC, SOLDÁVEL, DN 32MM, INSTALADO EM RAMAL DE DISTRIBUIÇÃO DE ÁGUA - FORNECIMENTO E INSTALAÇÃO. AF_06/2022	UN	2,00	0,43220000	0,86440000
13.9	89353	REGISTRO DE GAVETA BRUTO, LATÃO, ROSCÁVEL, 3/4" - FORNECIMENTO E INSTALAÇÃO. AF_08/2021	UN	3,00	0,22040000	0,66120000
13.10	94495	REGISTRO DE GAVETA BRUTO, LATÃO, ROSCÁVEL, 1" - FORNECIMENTO E INSTALAÇÃO. AF_08/2021	UN	1,00	0,29700000	0,29700000
14.1	COM-47885765	REVISÃO DE PONTO DE ESGOTO	UND	12,00	3,97000000	47,64000000
14.2	89482	CAIXA SIFONADA, PVC, DN 100 X 100 X 50 MM, FORNECIDA E INSTALADA EM RAMAIS DE ENCAMINHAMENTO DE ÁGUA PLUVIAL. AF_06/2022	UN	1,00	0,43500000	0,43500000
14.3	89711	TUBO PVC, SERIE NORMAL, ESGOTO PREDIAL, DN 40 MM, FORNECIDO E INSTALADO EM RAMAL DE DESCARGA OU RAMAL DE ESGOTO SANITÁRIO. AF_08/2022	M	4,08	0,58600000	2,39088000
14.4	89726	JOELHO 45 GRAUS, PVC, SERIE NORMAL, ESGOTO PREDIAL, DN 40 MM, JUNTA SOLDÁVEL, FORNECIDO E INSTALADO EM RAMAL DE DESCARGA OU RAMAL DE ESGOTO SANITÁRIO. AF_08/2022	UN	1,00	0,25400000	0,25400000
14.5	89724	JOELHO 90 GRAUS, PVC, SERIE NORMAL, ESGOTO PREDIAL, DN 40 MM, JUNTA SOLDÁVEL, FORNECIDO E INSTALADO EM RAMAL DE DESCARGA OU RAMAL DE ESGOTO SANITÁRIO. AF_08/2022	UN	6,00	0,25400000	1,52400000
14.6	89712	TUBO PVC, SERIE NORMAL, ESGOTO PREDIAL, DN 50 MM, FORNECIDO E INSTALADO EM RAMAL DE DESCARGA OU RAMAL DE ESGOTO SANITÁRIO. AF_08/2022	M	7,09	0,63640000	4,51207600
14.7	89732	JOELHO 45 GRAUS, PVC, SERIE NORMAL, ESGOTO PREDIAL, DN 50 MM, JUNTA ELÁSTICA, FORNECIDO E INSTALADO EM RAMAL DE DESCARGA OU RAMAL DE ESGOTO SANITÁRIO. AF_08/2022	UN	1,00	0,27580000	0,27580000
14.8	89801	JOELHO 90 GRAUS, PVC, SERIE NORMAL, ESGOTO PREDIAL, DN 50 MM, JUNTA ELÁSTICA, FORNECIDO E INSTALADO EM PRUMADA DE ESGOTO SANITÁRIO OU VENTILAÇÃO. AF_08/2022	UN	2,00	0,06860000	0,13720000
14.9	89753	LUVA SIMPLES, PVC, SERIE NORMAL, ESGOTO PREDIAL, DN 50 MM, JUNTA ELÁSTICA, FORNECIDO E INSTALADO EM RAMAL DE DESCARGA OU RAMAL DE ESGOTO SANITÁRIO. AF_08/2022	UN	3,00	0,18380000	0,55140000
14.10	89784	TE, PVC, SERIE NORMAL, ESGOTO PREDIAL, DN 50 X 50 MM, JUNTA ELÁSTICA, FORNECIDO E INSTALADO EM RAMAL DE DESCARGA OU RAMAL DE ESGOTO SANITÁRIO. AF_08/2022	UN	1,00	0,36780000	0,36780000
14.11	104348	TERMINAL DE VENTILAÇÃO, PVC, SÉRIE NORMAL, ESGOTO PREDIAL, DN 50 MM, JUNTA SOLDÁVEL, FORNECIDO E INSTALADO EM PRUMADA DE ESGOTO SANITÁRIO OU VENTILAÇÃO. AF_08/2022	UN	1,00	0,02280000	0,02280000
14.12	89714	TUBO PVC, SERIE NORMAL, ESGOTO PREDIAL, DN 100 MM, FORNECIDO E INSTALADO EM RAMAL DE DESCARGA OU RAMAL DE ESGOTO SANITÁRIO. AF_08/2022	M	17,26	0,88880000	15,34068800
14.13	89746	JOELHO 45 GRAUS, PVC, SERIE NORMAL, ESGOTO PREDIAL, DN 100 MM, JUNTA ELÁSTICA, FORNECIDO E INSTALADO EM RAMAL DE DESCARGA OU RAMAL DE ESGOTO SANITÁRIO. AF_08/2022	UN	8,00	0,38520000	3,08160000
14.14	89744	JOELHO 90 GRAUS, PVC, SERIE NORMAL, ESGOTO PREDIAL, DN 100 MM, JUNTA ELÁSTICA, FORNECIDO E INSTALADO EM RAMAL DE DESCARGA OU RAMAL DE ESGOTO SANITÁRIO. AF_08/2022	UN	6,00	0,38520000	2,31120000
14.15	89778	LUVA SIMPLES, PVC, SERIE NORMAL, ESGOTO PREDIAL, DN 100 MM, JUNTA ELÁSTICA, FORNECIDO E INSTALADO EM RAMAL DE DESCARGA OU RAMAL DE ESGOTO SANITÁRIO. AF_08/2022	UN	13,00	0,25680000	3,33840000
14.16	97902	CAIXA ENTERRADA HIDRÁULICA RETANGULAR EM ALVENARIA COM TIJOLOS CERÂMICOS MACIÇOS, DIMENSÕES INTERNAS: 0,6X0,6X0,6 M PARA REDE DE ESGOTO. AF_12/2020	UN	2,00	12,83753107	25,67506215
14.17	98054	TANQUE SÉPTICO CIRCULAR, EM CONCRETO PRÉ-MOLDADO, DIÂMETRO INTERNO = 1,88 M, ALTURA INTERNA = 2,50 M, VOLUME ÚTIL: 6245,8 L (PARA 32 CONTRIBUINTES). AF_12/2020_PA	UN	1,00	15,80176233	15,80176233
14.18	98065	SUMIDOURO CIRCULAR, EM CONCRETO PRÉ-MOLDADO, DIÂMETRO INTERNO = 2,88 M, ALTURA INTERNA = 3,0 M, ÁREA DE INFILTRAÇÃO: 31,4 M² (PARA 12 CONTRIBUINTES). AF_12/2020_PA	UN	1,00	26,07639826	26,07639826
14.19	98061	FILTRO ANAERÓBIO CIRCULAR, EM CONCRETO PRÉ-MOLDADO, DIÂMETRO INTERNO = 2,88 M, ALTURA INTERNA = 1,50 M, VOLUME ÚTIL: 7817,3 L (PARA 75 CONTRIBUINTES). AF_12/2020_PA	UN	1,00	38,36506174	38,36506174
15.1	86932	VASO SANITÁRIO SIFONADO COM CAIXA ACOPLADA LOUÇA BRANCA - PADRÃO MÉDIO, INCLUSO ENGATE FLEXÍVEL EM METAL CROMADO, 1/2 X 40CM - FORNECIMENTO E INSTALAÇÃO. AF_01/2020	UN	6,00	1,41810000	8,50860000



## DETALHAMENTO DOS QUANTITATIVOS

<b>OBRA:</b>	REFORMA E AMPLIAÇÃO DA ESCOLA SANTA RITA DE CÁSSIA NO POVOADO JIBOIA NO MUNICÍPIO DE AFONSO CUNHA/MA	<b>DATA :</b> 14/03/2024		<b>BDI :</b> 28,82%		
<b>DESCRIÇÃO:</b>	REFORMA E AMPLIAÇÃO DA ESCOLA SANTA RITA DE CÁSSIA NO POVOADO JIBOIA NO MUNICÍPIO DE AFONSO CUNHA/MA	<b>FORTE</b>	<b>VERSÃO</b>	<b>HORA</b>	<b>MES</b>	<b>REF.</b>
<b>LOCAL:</b>	POVOADO JIBOIA	ORSE	2023/12	112,54%	70,11%	01/2024
<b>CLIENTE:</b>	PREFEITURA MUNICIPAL DE AFONSO CUNHA - MA	SEINFRA	028.1 COM DESONERAÇÃO	84,44%	47,48%	10/2023
		SINAPI	2024/01 COM DESONERAÇÃO	82,97%	46,10%	03/2024
		PRÓPRIA	PRÓPRIA	0,00%	0,00%	

ITEM	CÓDIGO	DESCRIÇÃO	UNID	QUANTIDADE DO SERVIÇO	COEFICIENTE DO INSUMO	QUANTIDADE TOTAL
15.2	100849	ASSENTO SANITÁRIO CONVENCIONAL - FORNECIMENTO E INSTALACAO. AF_01/2020	UN	6,00	0,20200000	1,21200000
15.3	86943	LAVATÓRIO LOUÇA BRANCA SUSPENSO, 29,5 X 39CM OU EQUIVALENTE, PADRÃO POPULAR, INCLUSO SIFÃO FLEXÍVEL EM PVC, VÁLVULA E ENGATE FLEXÍVEL 30CM EM PLÁSTICO E TORNEIRA CROMADA DE MESA, PADRÃO POPULAR - FORNECIMENTO E INSTALAÇÃO. AF_01/2020	UN	3,00	1,17560000	3,52680000
16.1	101909	EXTINTOR DE INCÊNDIO PORTÁTIL COM CARGA DE PQS DE 6 KG, CLASSE BC - FORNECIMENTO E INSTALAÇÃO. AF_10/2020_PE	UN	4,00	0,91480000	3,65920000
16.2	97599	LUMINÁRIA DE EMERGÊNCIA, COM 30 LÂMPADAS LED DE 2 W, SEM REATOR - FORNECIMENTO E INSTALAÇÃO. AF_02/2020	UN	12,00	0,25430000	3,05160000
17.1	88497	EMASSAMENTO COM MASSA LÁTEX, APLICAÇÃO EM PAREDE, DUAS DEMÃOS, LIXAMENTO MANUAL. AF_04/2023	M2	2.664,30	0,48130000	1.282,32759000
17.2	88489	PINTURA LÁTEX ACRÍLICA PREMIUM, APLICAÇÃO MANUAL EM PAREDES, DUAS DEMÃOS. AF_04/2023	M2	2.664,30	0,21750000	579,48525000
17.3	102207	PINTURA TINTA DE ACABAMENTO (PIGMENTADA) A ÓLEO EM MADEIRA, 1 DEMÃO. AF_01/2021	M2	88,43	0,19030000	16,82822900
17.4	100758	PINTURA COM TINTA ALQUÍDICA DE ACABAMENTO (ESMALTE SINTÉTICO ACETINADO) APLICADA A ROLO OU PINCEL SOBRE SUPERFÍCIES METÁLICAS (EXCETO PERFIL) EXECUTADO EM OBRA (02 DEMÃOS). AF_01/2020	M2	100,50	1,35590000	136,26795000
18.1	COMP-86194891	DESMOBILIZAÇÃO DE EQUIPAMENTOS	UND	1,00	3,00000000	3,00000000
<b>TOTAL:</b>						<b>14.657,57451688</b>

[ Encargos Complementares ]	<b>110517</b>	<b>Exames admissionais/demissionais (checkup)</b>	<b>cj</b>			
2.2	S00051	Placa de obra em chapa aço galvanizado, instalada - Rev 02_01/2022	m2	6,00	0,00120000	0,00720000
6.1.1	COM-67641269	PORTA EM MADEIRA COMPENSADA (CANELA), LISA, SEMI-ÔCA, (0,60 X 1,60 A 1,80M), P/PINTURA, INCLUSIVE FERRAGENS (LIVRE/OCUPADO), EXCLUSIVE BATENTE	UND	6,00	0,00080000	0,00480000
12.16	S13176	Luminária sobrepor quadrada Led 24W*, 6500K G- Light ou similar	un	40,00	0,00080000	0,03200000
12.23	S13149	Dispositivo DR tetrapolar 100 A, tipo AC, 30MA	un	1,00	0,00048000	0,00048000
12.25	S13150	Dispositivo de proteção contra surto de tensão DPS 20kA - 175v	un	4,00	0,00024000	0,00096000
18.2	S02450	Limpeza geral	m2	839,67	0,00004000	0,03358680
<b>TOTAL:</b>						<b>0,07902680</b>

[ Material ]	<b>00010892</b>	<b>EXTINTOR DE INCENDIO PORTATIL COM CARGA DE PO QUIMICO SECO (PQS) DE 6 KG, CLASSE BC</b>	<b>UN</b>			
16.1	101909	EXTINTOR DE INCÊNDIO PORTÁTIL COM CARGA DE PQS DE 6 KG, CLASSE BC - FORNECIMENTO E INSTALAÇÃO. AF_10/2020_PE	UN	4,00	1,00000000	4,00000000
<b>TOTAL:</b>						<b>4,00000000</b>

[ Encargos Complementares ]	<b>100941</b>	<b>Fardamento com mangas curta</b>	<b>un</b>			
2.2	S00051	Placa de obra em chapa aço galvanizado, instalada - Rev 02_01/2022	m2	6,00	0,00450000	0,02700000
6.1.1	COM-67641269	PORTA EM MADEIRA COMPENSADA (CANELA), LISA, SEMI-ÔCA, (0,60 X 1,60 A 1,80M), P/PINTURA, INCLUSIVE FERRAGENS (LIVRE/OCUPADO), EXCLUSIVE BATENTE	UND	6,00	0,00300000	0,01800000
12.16	S13176	Luminária sobrepor quadrada Led 24W*, 6500K G- Light ou similar	un	40,00	0,00300000	0,12000000
12.23	S13149	Dispositivo DR tetrapolar 100 A, tipo AC, 30MA	un	1,00	0,00180000	0,00180000
12.25	S13150	Dispositivo de proteção contra surto de tensão DPS 20kA - 175v	un	4,00	0,00090000	0,00360000
18.2	S02450	Limpeza geral	m2	839,67	0,00015000	0,12595050
<b>TOTAL:</b>						<b>0,29635050</b>

[ Material ]	<b>103379</b>	<b>Fechadura (tarjeta) livre-ocupado p/divisória em mármore ou granito, ref. TG0819 - IMAB ou similar, inclusive batente c/amortecedor ref.BT0830000-Imab e parafusos</b>	<b>un</b>			
6.1.1	COM-67641269	PORTA EM MADEIRA COMPENSADA (CANELA), LISA, SEMI-ÔCA, (0,60 X 1,60 A 1,80M), P/PINTURA, INCLUSIVE FERRAGENS (LIVRE/OCUPADO), EXCLUSIVE BATENTE	UND	6,00	1,00000000	6,00000000
<b>TOTAL:</b>						<b>6,00000000</b>

[ Material ]	<b>00003081</b>	<b>FECHADURA ESPELHO PARA PORTA EXTERNA, EM ACO INOX (MAQUINA, TESTA E CONTRA-TESTA) E EM ZAMAC (MACANETA, LINGUETA E TRINCOS) COM ACABAMENTO CROMADO, MAQUINA DE 55 MM, INCLUINDO CHAVE TIPO CILINDRO</b>	<b>CJ</b>			
6.1.2	90843	KIT DE PORTA DE MADEIRA PARA PINTURA, SEMI-OCA (LEVE OU MÉDIA), PADRÃO MÉDIO, 80X210CM, ESPESSURA DE 3,5CM, ITENS INCLUSOS: DOBRADIÇAS, MONTAGEM E INSTALAÇÃO DO BATENTE, FECHADURA COM EXECUÇÃO DO FURO - FORNECIMENTO E INSTALAÇÃO. AF_12/2019	UN	8,00	1,00000000	8,00000000
<b>TOTAL:</b>						<b>8,00000000</b>

[ Encargos Complementares ]	<b>00043458</b>	<b>FERRAMENTAS - FAMILIA ALMOXARIFE - HORISTA (ENCARGOS COMPLEMENTARES - COLETADO CAIXA)</b>	<b>H</b>			
-----------------------------	-----------------	--	----------	--	--	--



## DETALHAMENTO DOS QUANTITATIVOS

<b>OBRA:</b>	REFORMA E AMPLIAÇÃO DA ESCOLA SANTA RITA DE CÁSSIA NO POVOADO JIBOIA NO MUNICÍPIO DE AFONSO CUNHA/MA	<b>DATA :</b> 14/03/2024		<b>BDI :</b> 28,82%		
<b>DESCRIÇÃO:</b>	REFORMA E AMPLIAÇÃO DA ESCOLA SANTA RITA DE CÁSSIA NO POVOADO JIBOIA NO MUNICÍPIO DE AFONSO CUNHA/MA	<b>FORTE</b>	<b>VERSÃO</b>	<b>HORA</b>	<b>MES</b>	<b>REF.</b>
<b>LOCAL:</b>	POVOADO JIBOIA	ORSE	2023/12	112,54%	70,11%	01/2024
<b>CLIENTE:</b>	PREFEITURA MUNICIPAL DE AFONSO CUNHA - MA	SEINFRA	028.1 COM DESONERAÇÃO	84,44%	47,48%	10/2023
		SINAPI	2024/01 COM DESONERAÇÃO	82,97%	46,10%	03/2024
		PRÓPRIA	PRÓPRIA	0,00%	0,00%	

ITEM	CÓDIGO	DESCRIÇÃO	UNID	QUANTIDADE DO SERVIÇO	COEFICIENTE DO INSUMO	QUANTIDADE TOTAL
1.1	COM-53264740	ADMINISTRAÇÃO LOCAL DA OBRA	MÊS	6,00	60,00000000	360,00000000
<b>TOTAL:</b>						<b>360,00000000</b>

[ Encargos Complementares ]	00043459	FERRAMENTAS - FAMÍLIA CARPINTEIRO DE FORMAS - HORISTA (ENCARGOS COMPLEMENTARES - COLETADO CAIXA)	H			
4.1	92443	MONTAGEM E DESMONTAGEM DE FÔRMA DE PILARES RETANGULARES E ESTRUTURAS SIMILARES, PÉ-DIREITO SIMPLES, EM CHAPA DE MADEIRA COMPENSADA PLASTIFICADA, 18 UTILIZAÇÕES. AF_09/2020	M2	1,00	0,80581000	0,80581000
4.2	96542	FABRICAÇÃO, MONTAGEM E DESMONTAGEM DE FÔRMA PARA VIGA BALDRAME, EM CHAPA DE MADEIRA COMPENSADA RESINADA, E=17 MM, 4 UTILIZAÇÕES. AF_01/2024	M2	851,08	2,44900000	2.084,29492000
4.8	103673	CONCRETAGEM, FCK = 25 MPA, COM USO DE BALDES - LANÇAMENTO, ADENSAMENTO E ACABAMENTO. AF_02/2022	M3	55,20	0,22400000	12,36480000
4.9	103682	CONCRETAGEM DE VIGAS E LAJES, FCK=25 MPA, PARA QUALQUER TIPO DE LAJE COM BALDES EM EDIFICAÇÃO TÉRREA - LANÇAMENTO, ADENSAMENTO E ACABAMENTO. AF_02/2022	M3	55,20	1,19000000	65,68800000
6.1.1	COM-67641269	PORTA EM MADEIRA COMPENSADA (CANELA), LISA, SEMI-ÔCA, (0,60 X 1,60 A 1,80M), P/PINTURA, INCLUSIVE FERRAGENS (LIVRE/OCUPADO), EXCLUSIVE BATENTE	UND	6,00	3,75000000	22,50000000
6.1.2	90843	KIT DE PORTA DE MADEIRA PARA PINTURA, SEMI-OCA (LEVE OU MÉDIA), PADRÃO MÉDIO, 80X210CM, ESPESSURA DE 3,5CM, ITENS INCLUSOS: DOBRADIÇAS, MONTAGEM E INSTALAÇÃO DO BATENTE, FECHADURA COM EXECUÇÃO DO FURO - FORNECIMENTO E INSTALAÇÃO. AF_12/2019	UN	8,00	6,52100000	52,16800000
7.1	94221	CUMEEIRA PARA TELHA CERÂMICA EMBOÇADA COM ARGAMASSA TRAÇO 1:2:9 (CIMENTO, CAL E AREIA) PARA TELHADOS COM ATÉ 2 ÁGUAS, INCLUSO TRANSPORTE VERTICAL. AF_07/2019	M	13,13	0,16400000	2,15332000
7.2	92541	TRAMA DE MADEIRA COMPOSTA POR RIPAS, CAIBROS E TERÇAS PARA TELHADOS DE ATÉ 2 ÁGUAS PARA TELHA CERÂMICA CAPA-CANAL, INCLUSO TRANSPORTE VERTICAL. AF_07/2019	M2	576,41	0,80200000	462,28082000
7.3	94445	TELHAMENTO COM TELHA CERÂMICA CAPA-CANAL, TIPO PLAN, COM ATÉ 2 ÁGUAS, INCLUSO TRANSPORTE VERTICAL. AF_07/2019	M2	576,41	0,13300000	76,66253000
7.5	94224	EMBOÇAMENTO COM ARGAMASSA TRAÇO 1:2:9 (CIMENTO, CAL E AREIA). AF_07/2019	M	226,98	0,43300000	98,28234000
9.3	94992	EXECUÇÃO DE PASSEIO (CALÇADA) OU PISO DE CONCRETO COM CONCRETO MOLDADO IN LOCO, FEITO EM OBRA, ACABAMENTO CONVENCIONAL, ESPESSURA 6 CM, ARMADO. AF_08/2022	M2	49,06	0,09760000	4,78825600
12.13	97886	CAIXA ENTERRADA ELÉTRICA RETANGULAR, EM ALVENARIA COM TIJOLOS CERÂMICOS MACIÇOS, FUNDO COM BRITA, DIMENSÕES INTERNAS: 0,3X0,3X0,3 M. AF_12/2020	UN	2,00	0,12516000	0,25032000
14.16	97902	CAIXA ENTERRADA HIDRÁULICA RETANGULAR EM ALVENARIA COM TIJOLOS CERÂMICOS MACIÇOS, DIMENSÕES INTERNAS: 0,6X0,6X0,6 M PARA REDE DE ESGOTO. AF_12/2020	UN	2,00	0,19772928	0,39545856
14.17	98054	TANQUE SÉPTICO CIRCULAR, EM CONCRETO PRÉ-MOLDADO, DIÂMETRO INTERNO = 1,88 M, ALTURA INTERNA = 2,50 M, VOLUME ÚTIL: 6245,8 L (PARA 32 CONTRIBUINTES). AF_12/2020_PA	UN	1,00	1,63827820	1,63827820
14.18	98065	SUMIDOURO CIRCULAR, EM CONCRETO PRÉ-MOLDADO, DIÂMETRO INTERNO = 2,88 M, ALTURA INTERNA = 3,0 M, ÁREA DE INFILTRAÇÃO: 31,4 M² (PARA 12 CONTRIBUINTES). AF_12/2020_PA	UN	1,00	3,22999140	3,22999140
14.19	98061	FILTRO ANAERÓBIO CIRCULAR, EM CONCRETO PRÉ-MOLDADO, DIÂMETRO INTERNO = 2,88 M, ALTURA INTERNA = 1,50 M, VOLUME ÚTIL: 7817,3 L (PARA 75 CONTRIBUINTES). AF_12/2020_PA	UN	1,00	4,57933009	4,57933009
<b>TOTAL:</b>						<b>2.892,08217425</b>

[ Encargos Complementares ]	00043460	FERRAMENTAS - FAMÍLIA ELETRICISTA - HORISTA (ENCARGOS COMPLEMENTARES - COLETADO CAIXA)	H			
12.1	COM-15093373	REVISÃO DE PONTO DE LUZ TIPO , EM TETO OU PAREDE	PT	16,00	6,18000000	98,88000000
12.2	COM-15252195	REVISÃO DE PONTO DE TOMADA SIMPLES COM REPOSIÇÃO DA TOMADA	PT	16,00	0,55000000	8,80000000
12.3	97610	LÂMPADA COMPACTA DE LED 10 W, BASE E27 - FORNECIMENTO E INSTALAÇÃO. AF_02/2020	UN	17,00	0,23450000	3,98650000
12.4	101946	QUADRO DE MEDIÇÃO GERAL DE ENERGIA PARA 1 MEDIDOR DE SOBREPOR - FORNECIMENTO E INSTALAÇÃO. AF_10/2020	UN	1,00	3,04660000	3,04660000
12.5	101881	QUADRO DE DISTRIBUIÇÃO DE ENERGIA EM CHAPA DE AÇO GALVANIZADO, DE EMBUTIR, COM BARRAMENTO TRIFÁSICO, PARA 40 DISJUNTORES DIN 100A - FORNECIMENTO E INSTALAÇÃO. AF_10/2020	UN	1,00	1,27680000	1,27680000
12.6	92004	TOMADA MÉDIA DE EMBUTIR (2 MÓDULOS), 2P+T 10 A, INCLUINDO SUPORTE E PLACA - FORNECIMENTO E INSTALAÇÃO. AF_03/2023	UN	1,00	1,40000000	1,40000000
12.7	92008	TOMADA BAIXA DE EMBUTIR (2 MÓDULOS), 2P+T 10 A, INCLUINDO SUPORTE E PLACA - FORNECIMENTO E INSTALAÇÃO. AF_03/2023	UN	29,00	1,09800000	31,84200000
12.8	91996	TOMADA MÉDIA DE EMBUTIR (1 MÓDULO), 2P+T 10 A, INCLUINDO SUPORTE E PLACA - FORNECIMENTO E INSTALAÇÃO. AF_03/2023	UN	7,00	0,89000000	6,23000000
12.9	91993	TOMADA ALTA DE EMBUTIR (1 MÓDULO), 2P+T 20 A, INCLUINDO SUPORTE E PLACA - FORNECIMENTO E INSTALAÇÃO. AF_03/2023	UN	14,00	1,27800000	17,89200000
12.10	91854	ELETRODUTO FLEXÍVEL CORRUGADO, PVC, DN 25 MM (3/4"), PARA CIRCUITOS TERMINAIS, INSTALADO EM PAREDE - FORNECIMENTO E INSTALAÇÃO. AF_03/2023	M	492,06	0,26800000	131,87208000
12.11	91936	CAIXA OCTOGONAL 4" X 4", PVC, INSTALADA EM LAJE - FORNECIMENTO E INSTALAÇÃO. AF_03/2023	UN	57,00	0,44400000	25,30800000
12.12	91940	CAIXA RETANGULAR 4" X 2" MÉDIA (1,30 M DO PISO), PVC, INSTALADA EM PAREDE - FORNECIMENTO E INSTALAÇÃO. AF_03/2023	UN	65,00	0,58200000	37,83000000
12.14	91953	INTERRUPTOR SIMPLES (1 MÓDULO), 10A/250V, INCLUINDO SUPORTE E PLACA - FORNECIMENTO E INSTALAÇÃO. AF_03/2023	UN	7,00	0,72000000	5,04000000



## DETALHAMENTO DOS QUANTITATIVOS

<b>OBRA:</b>	REFORMA E AMPLIAÇÃO DA ESCOLA SANTA RITA DE CÁSSIA NO POVOADO JIBOIA NO MUNICÍPIO DE AFONSO CUNHA/MA	<b>DATA :</b> 14/03/2024	<b>BDI :</b> 28,82%			
<b>DESCRIÇÃO:</b>	REFORMA E AMPLIAÇÃO DA ESCOLA SANTA RITA DE CÁSSIA NO POVOADO JIBOIA NO MUNICÍPIO DE AFONSO CUNHA/MA	<b>FORTE</b>	<b>VERSÃO</b>	<b>HORA</b>	<b>MES</b>	<b>REF.</b>
<b>LOCAL:</b>	POVOADO JIBOIA	ORSE	2023/12	112,54%	70,11%	01/2024
<b>CLIENTE:</b>	PREFEITURA MUNICIPAL DE AFONSO CUNHA - MA	SEINFRA	028.1 COM DESONERAÇÃO	84,44%	47,48%	10/2023
		SINAPI	2024/01 COM DESONERAÇÃO	82,97%	46,10%	03/2024
		PRÓPRIA	PRÓPRIA	0,00%	0,00%	

ITEM	CÓDIGO	DESCRIÇÃO	UNID	QUANTIDADE DO SERVIÇO	COEFICIENTE DO INSUMO	QUANTIDADE TOTAL
12.15	91959	INTERRUPTOR SIMPLES (2 MÓDULOS), 10A/250V, INCLUINDO SUPORTE E PLACA - FORNECIMENTO E INSTALAÇÃO. AF_03/2023	UN	7,00	1,06000000	7,42000000
12.17	101894	DISJUNTOR TRIPOLAR TIPO NEMA, CORRENTE NOMINAL DE 60 ATÉ 100A - FORNECIMENTO E INSTALAÇÃO. AF_10/2020	UN	2,00	1,56600000	3,13200000
12.18	93654	DISJUNTOR MONOPOLAR TIPO DIN, CORRENTE NOMINAL DE 16A - FORNECIMENTO E INSTALAÇÃO. AF_10/2020	UN	12,00	0,09520000	1,14240000
12.19	93653	DISJUNTOR MONOPOLAR TIPO DIN, CORRENTE NOMINAL DE 10A - FORNECIMENTO E INSTALAÇÃO. AF_10/2020	UN	12,00	0,07040000	0,84480000
12.20	91926	CABO DE COBRE FLEXÍVEL ISOLADO, 2,5 MM², ANTI-CHAMA 450/750 V, PARA CIRCUITOS TERMINAIS - FORNECIMENTO E INSTALAÇÃO. AF_03/2023	M	2.445,16	0,05800000	141,81928000
12.21	91928	CABO DE COBRE FLEXÍVEL ISOLADO, 4 MM², ANTI-CHAMA 450/750 V, PARA CIRCUITOS TERMINAIS - FORNECIMENTO E INSTALAÇÃO. AF_03/2023	M	178,68	0,07800000	13,93704000
12.22	91935	CABO DE COBRE FLEXÍVEL ISOLADO, 16 MM², ANTI-CHAMA 0,6/1,0 KV, PARA CIRCUITOS TERMINAIS - FORNECIMENTO E INSTALAÇÃO. AF_03/2023	M	50,00	0,22800000	11,40000000
12.24	96985	HASTE DE ATERRAMENTO, DIÂMETRO 5/8", COM 3 METROS - FORNECIMENTO E INSTALAÇÃO. AF_08/2023	UN	3,00	0,49680000	1,49040000
16.2	97599	LUMINÁRIA DE EMERGÊNCIA, COM 30 LÂMPADAS LED DE 2 W, SEM REATOR - FORNECIMENTO E INSTALAÇÃO. AF_02/2020	UN	12,00	0,25430000	3,05160000
<b>TOTAL:</b>						<b>557,64150000</b>

[ Encargos Complementares ]	<b>00043461</b>	<b>FERRAMENTAS - FAMILIA ENCANADOR - HORISTA (ENCARGOS COMPLEMENTARES - COLETADO CAIXA)</b>	<b>H</b>
-----------------------------	-----------------	---	----------

13.1	COM-73911978	REVISÃO DE PONTO DE ÁGUA	UND	12,00	2,55000000	30,60000000
13.2	89356	TUBO, PVC, SOLDÁVEL, DN 25MM, INSTALADO EM RAMAL OU SUB-RAMAL DE ÁGUA - FORNECIMENTO E INSTALAÇÃO. AF_06/2022	M	16,19	0,76000000	12,30440000
13.3	89408	JOELHO 90 GRAUS, PVC, SOLDÁVEL, DN 25MM, INSTALADO EM RAMAL DE DISTRIBUIÇÃO DE ÁGUA - FORNECIMENTO E INSTALAÇÃO. AF_06/2022	UN	4,00	0,27180000	1,08720000
13.4	89395	TE, PVC, SOLDÁVEL, DN 25MM, INSTALADO EM RAMAL OU SUB-RAMAL DE ÁGUA - FORNECIMENTO E INSTALAÇÃO. AF_06/2022	UN	6,00	0,40520000	2,43120000
13.5	89357	TUBO, PVC, SOLDÁVEL, DN 32MM, INSTALADO EM RAMAL OU SUB-RAMAL DE ÁGUA - FORNECIMENTO E INSTALAÇÃO. AF_06/2022	M	26,62	0,90600000	24,11772000
13.6	89415	CURVA 90 GRAUS, PVC, SOLDÁVEL, DN 32MM, INSTALADO EM RAMAL DE DISTRIBUIÇÃO DE ÁGUA - FORNECIMENTO E INSTALAÇÃO. AF_06/2022	UN	4,00	0,32420000	1,29680000
13.7	89413	JOELHO 90 GRAUS, PVC, SOLDÁVEL, DN 32MM, INSTALADO EM RAMAL DE DISTRIBUIÇÃO DE ÁGUA - FORNECIMENTO E INSTALAÇÃO. AF_06/2022	UN	1,00	0,32420000	0,32420000
13.8	89443	TE, PVC, SOLDÁVEL, DN 32MM, INSTALADO EM RAMAL DE DISTRIBUIÇÃO DE ÁGUA - FORNECIMENTO E INSTALAÇÃO. AF_06/2022	UN	2,00	0,43220000	0,86440000
13.9	89353	REGISTRO DE GAVETA BRUTO, LATÃO, ROSCÁVEL, 3/4" - FORNECIMENTO E INSTALAÇÃO. AF_08/2021	UN	3,00	0,22040000	0,66120000
13.10	94495	REGISTRO DE GAVETA BRUTO, LATÃO, ROSCÁVEL, 1" - FORNECIMENTO E INSTALAÇÃO. AF_08/2021	UN	1,00	0,29700000	0,29700000
14.1	COM-47885765	REVISÃO DE PONTO DE ESGOTO	UND	12,00	2,08000000	24,96000000
14.2	89482	CAIXA SIFONADA, PVC, DN 100 X 100 X 50 MM, FORNECIDA E INSTALADA EM RAMAIS DE ENCAMINHAMENTO DE ÁGUA PLUVIAL. AF_06/2022	UN	1,00	0,43500000	0,43500000
14.3	89711	TUBO PVC, SERIE NORMAL, ESGOTO PREDIAL, DN 40 MM, FORNECIDO E INSTALADO EM RAMAL DE DESCARGA OU RAMAL DE ESGOTO SANITÁRIO. AF_08/2022	M	4,08	0,58600000	2,39088000
14.4	89726	JOELHO 45 GRAUS, PVC, SERIE NORMAL, ESGOTO PREDIAL, DN 40 MM, JUNTA SOLDÁVEL, FORNECIDO E INSTALADO EM RAMAL DE DESCARGA OU RAMAL DE ESGOTO SANITÁRIO. AF_08/2022	UN	1,00	0,25400000	0,25400000
14.5	89724	JOELHO 90 GRAUS, PVC, SERIE NORMAL, ESGOTO PREDIAL, DN 40 MM, JUNTA SOLDÁVEL, FORNECIDO E INSTALADO EM RAMAL DE DESCARGA OU RAMAL DE ESGOTO SANITÁRIO. AF_08/2022	UN	6,00	0,25400000	1,52400000
14.6	89712	TUBO PVC, SERIE NORMAL, ESGOTO PREDIAL, DN 50 MM, FORNECIDO E INSTALADO EM RAMAL DE DESCARGA OU RAMAL DE ESGOTO SANITÁRIO. AF_08/2022	M	7,09	0,63640000	4,51207600
14.7	89732	JOELHO 45 GRAUS, PVC, SERIE NORMAL, ESGOTO PREDIAL, DN 50 MM, JUNTA ELÁSTICA, FORNECIDO E INSTALADO EM RAMAL DE DESCARGA OU RAMAL DE ESGOTO SANITÁRIO. AF_08/2022	UN	1,00	0,27580000	0,27580000
14.8	89801	JOELHO 90 GRAUS, PVC, SERIE NORMAL, ESGOTO PREDIAL, DN 50 MM, JUNTA ELÁSTICA, FORNECIDO E INSTALADO EM PRUMADA DE ESGOTO SANITÁRIO OU VENTILAÇÃO. AF_08/2022	UN	2,00	0,06860000	0,13720000
14.9	89753	LUVA SIMPLES, PVC, SERIE NORMAL, ESGOTO PREDIAL, DN 50 MM, JUNTA ELÁSTICA, FORNECIDO E INSTALADO EM RAMAL DE DESCARGA OU RAMAL DE ESGOTO SANITÁRIO. AF_08/2022	UN	3,00	0,18380000	0,55140000
14.10	89784	TE, PVC, SERIE NORMAL, ESGOTO PREDIAL, DN 50 X 50 MM, JUNTA ELÁSTICA, FORNECIDO E INSTALADO EM RAMAL DE DESCARGA OU RAMAL DE ESGOTO SANITÁRIO. AF_08/2022	UN	1,00	0,36780000	0,36780000
14.11	104348	TERMINAL DE VENTILAÇÃO, PVC, SÉRIE NORMAL, ESGOTO PREDIAL, DN 50 MM, JUNTA SOLDÁVEL, FORNECIDO E INSTALADO EM PRUMADA DE ESGOTO SANITÁRIO OU VENTILAÇÃO. AF_08/2022	UN	1,00	0,02280000	0,02280000
14.12	89714	TUBO PVC, SERIE NORMAL, ESGOTO PREDIAL, DN 100 MM, FORNECIDO E INSTALADO EM RAMAL DE DESCARGA OU RAMAL DE ESGOTO SANITÁRIO. AF_08/2022	M	17,26	0,88880000	15,34068800
14.13	89746	JOELHO 45 GRAUS, PVC, SERIE NORMAL, ESGOTO PREDIAL, DN 100 MM, JUNTA ELÁSTICA, FORNECIDO E INSTALADO EM RAMAL DE DESCARGA OU RAMAL DE ESGOTO SANITÁRIO. AF_08/2022	UN	8,00	0,38520000	3,08160000
14.14	89744	JOELHO 90 GRAUS, PVC, SERIE NORMAL, ESGOTO PREDIAL, DN 100 MM, JUNTA ELÁSTICA, FORNECIDO E INSTALADO EM RAMAL DE DESCARGA OU RAMAL DE ESGOTO SANITÁRIO. AF_08/2022	UN	6,00	0,38520000	2,31120000
14.15	89778	LUVA SIMPLES, PVC, SERIE NORMAL, ESGOTO PREDIAL, DN 100 MM, JUNTA ELÁSTICA,	UN	13,00	0,25680000	3,33840000





## DETALHAMENTO DOS QUANTITATIVOS

<b>OBRA:</b>	REFORMA E AMPLIAÇÃO DA ESCOLA SANTA RITA DE CÁSSIA NO POVOADO JIBOIA NO MUNICÍPIO DE AFONSO CUNHA/MA	<b>DATA :</b> 14/03/2024		<b>BDI :</b> 28,82%		
<b>DESCRIÇÃO:</b>	REFORMA E AMPLIAÇÃO DA ESCOLA SANTA RITA DE CÁSSIA NO POVOADO JIBOIA NO MUNICÍPIO DE AFONSO CUNHA/MA	<b>FORTE</b>	<b>VERSÃO</b>	<b>HORA</b>	<b>MES</b>	<b>REF.</b>
<b>LOCAL:</b>	POVOADO JIBOIA	ORSE	2023/12	112,54%	70,11%	01/2024
<b>CLIENTE:</b>	PREFEITURA MUNICIPAL DE AFONSO CUNHA - MA	SEINFRA	028.1 COM DESONERAÇÃO	84,44%	47,48%	10/2023
		SINAPI	2024/01 COM DESONERAÇÃO	82,97%	46,10%	03/2024
		PRÓPRIA	PRÓPRIA	0,00%	0,00%	

ITEM	CÓDIGO	DESCRIÇÃO	UNID	QUANTIDADE DO SERVIÇO	COEFICIENTE DO INSUMO	QUANTIDADE TOTAL
14.15	89778	FORNECIDO E INSTALADO EM RAMAL DE DESCARGA OU RAMAL DE ESGOTO SANITÁRIO. AF_08/2022				
15.1	86932	VASO SANITÁRIO SIFONADO COM CAIXA ACOPLADA LOUÇA BRANCA - PADRÃO MÉDIO, INCLUSO ENGATE FLEXÍVEL EM METAL CROMADO, 1/2 X 40CM - FORNECIMENTO E INSTALAÇÃO. AF_01/2020	UN	6,00	0,93160000	5,58960000
15.2	100849	ASSENTO SANITÁRIO CONVENCIONAL - FORNECIMENTO E INSTALACAO. AF_01/2020	UN	6,00	0,15360000	0,92160000
15.3	86943	LAVATÓRIO LOUÇA BRANCA SUSPENSO, 29,5 X 39CM OU EQUIVALENTE, PADRÃO POPULAR, INCLUSO SIFÃO FLEXÍVEL EM PVC, VÁLVULA E ENGATE FLEXÍVEL 30CM EM PLÁSTICO E TORNEIRA CROMADA DE MESA, PADRÃO POPULAR - FORNECIMENTO E INSTALAÇÃO. AF_01/2020	UN	3,00	0,84320000	2,52960000
16.1	101909	EXTINTOR DE INCÊNDIO PORTÁTIL COM CARGA DE PQS DE 6 KG, CLASSE BC - FORNECIMENTO E INSTALAÇÃO. AF_10/2020_PE	UN	4,00	0,91480000	3,65920000
<b>TOTAL:</b>						<b>146,18696400</b>
[ Encargos Complementares ]	<b>00043463</b>	<b>FERRAMENTAS - FAMÍLIA ENCARREGADO GERAL - HORISTA (ENCARGOS COMPLEMENTARES - COLETADO CAIXA)</b>	<b>H</b>			
1.1	COM-53264740	ADMINISTRAÇÃO LOCAL DA OBRA	MÊS	6,00	60,00000000	360,00000000
<b>TOTAL:</b>						<b>360,00000000</b>
[ Encargos Complementares ]	<b>00043462</b>	<b>FERRAMENTAS - FAMÍLIA ENGENHEIRO CIVIL - HORISTA (ENCARGOS COMPLEMENTARES - COLETADO CAIXA)</b>	<b>H</b>			
1.1	COM-53264740	ADMINISTRAÇÃO LOCAL DA OBRA	MÊS	6,00	60,00000000	360,00000000
<b>TOTAL:</b>						<b>360,00000000</b>
[ Encargos Complementares ]	<b>00043464</b>	<b>FERRAMENTAS - FAMÍLIA OPERADOR ESCAVADEIRA - HORISTA (ENCARGOS COMPLEMENTARES - COLETADO CAIXA)</b>	<b>H</b>			
2.1	COM-57982837	MOBILIZAÇÃO DE EQUIPAMENTOS	UND	1,00	3,00000000	3,00000000
3.2	93382	REATERRO MANUAL DE VALAS, COM COMPACTADOR DE SOLOS DE PERCUSSÃO. AF_08/2023	M3	39,48	0,20220000	7,98285600
3.3	94342	ATERRO MANUAL DE VALAS COM AREIA PARA ATERRO. AF_08/2023	M3	144,44	0,20220000	29,20576800
3.5	94304	ATERRO MECANIZADO DE VALA COM ESCAVADEIRA HIDRÁULICA (CAPACIDADE DA CAÇAMBA: 0,8 M³ / POTÊNCIA: 111 HP), LARGURA ATÉ 2,5 M, PROFUNDIDADE ATÉ 1,5 M, COM SOLO ARGILLO-ARENOSO. AF_08/2023	M3	270,00	0,24840000	67,06800000
4.1	92443	MONTAGEM E DESMONTAGEM DE FÔRMA DE PILARES RETANGULARES E ESTRUTURAS SIMILARES, PÉ-DIREITO SIMPLES, EM CHAPA DE MADEIRA COMPENSADA PLASTIFICADA, 18 UTILIZAÇÕES. AF_09/2020	M2	1,00	0,02130600	0,02130600
4.2	96542	FABRICAÇÃO, MONTAGEM E DESMONTAGEM DE FÔRMA PARA VIGA BALDRAME, EM CHAPA DE MADEIRA COMPENSADA RESINADA, E=17 MM, 4 UTILIZAÇÕES. AF_01/2024	M2	851,08	0,07000000	59,57560000
4.7	94965	CONCRETO FCK = 25MPA, TRAÇO 1:2.3:2.7 (EM MASSA SECA DE CIMENTO/ AREIA MÉDIA/ BRITA 1) - PREPARO MECÂNICO COM BETONEIRA 400 L. AF_05/2021	M3	55,20	1,46370000	80,79624000
5.2	102253	DIVISORIA SANITÁRIA, TIPO CABINE, EM GRANITO CINZA POLIDO, ESP = 3CM, ASSENTADO COM ARGAMASSA COLANTE AC III-E, EXCLUSIVE FERRAGENS. AF_01/2021	M2	14,90	1,40500000	20,93450000
6.2.3	101161	ALVENARIA DE VEDAÇÃO COM ELEMENTO VAZADO DE CONCRETO (COBOGÓ) DE 7X50X50CM E ARGAMASSA DE ASSENTAMENTO COM PREPARO EM BETONEIRA. AF_05/2020	M2	91,70	0,02440000	2,23748000
7.1	94221	CUMEEIRA PARA TELHA CERÂMICA EMBOÇADA COM ARGAMASSA TRAÇO 1:2:9 (CIMENTO, CAL E AREIA) PARA TELHADOS COM ATÉ 2 ÁGUAS, INCLUSO TRANSPORTE VERTICAL. AF_07/2019	M	13,13	0,07209600	0,94662048
7.2	92541	TRAMA DE MADEIRA COMPOSTA POR RIPAS, CAIBROS E TERÇAS PARA TELHADOS DE ATÉ 2 ÁGUAS PARA TELHA CERÂMICA CAPA-CANAL, INCLUSO TRANSPORTE VERTICAL. AF_07/2019	M2	576,41	0,09830000	56,66110300
7.3	94445	TELHAMENTO COM TELHA CERÂMICA CAPA-CANAL, TIPO PLAN, COM ATÉ 2 ÁGUAS, INCLUSO TRANSPORTE VERTICAL. AF_07/2019	M2	576,41	0,08880000	51,18520800
7.5	94224	EMBOÇAMENTO COM ARGAMASSA TRAÇO 1:2:9 (CIMENTO, CAL E AREIA). AF_07/2019	M	226,98	0,04636000	10,52279280
8.1	87894	CHAPISCO APLICADO EM ALVENARIA (SEM PRESENÇA DE VÃOS) E ESTRUTURAS DE CONCRETO DE FACHADA, COM COLHER DE PEDREIRO. ARGAMASSA TRAÇO 1:3 COM PREPARO EM BETONEIRA 400L. AF_10/2022	M2	2.024,50	0,01598400	32,35960800
8.2	89173	(COMPOSIÇÃO REPRESENTATIVA) DO SERVIÇO DE EMBOÇO/MASSA ÚNICA, APLICADO MANUALMENTE, TRAÇO 1:2:8, EM BETONEIRA DE 400L, PAREDES INTERNAS, COM EXECUÇÃO DE TALISCAS, EDIFICAÇÃO HABITACIONAL UNIFAMILIAR (CASAS) E EDIFICAÇÃO PÚBLICA PADRÃO. AF_12/2014	M2	2.024,50	0,16920000	342,54540000
8.3	89048	(COMPOSIÇÃO REPRESENTATIVA) DO SERVIÇO DE EMBOÇO/MASSA ÚNICA, TRAÇO 1:2:8, PREPARO MECÂNICO, COM BETONEIRA DE 400L, EM PAREDES DE AMBIENTES INTERNOS, COM EXECUÇÃO DE TALISCAS, PARA EDIFICAÇÃO HABITACIONAL MULTIFAMILIAR (PRÉDIO). AF_11/2014	M2	86,50	0,16920000	14,63580000
9.1	94779	(COMPOSIÇÃO REPRESENTATIVA) DO SERVIÇO DE CONTRAPISO EM ARGAMASSA TRAÇO 1:4 (CIM E AREIA), EM BETONEIRA 400 L, ESPESSURA 3 CM ÁREAS SECAS E 3 CM ÁREAS MOLHADAS, PARA EDIFICAÇÃO HABITACIONAL MULTIFAMILIAR (PRÉDIO). AF_11/2014	M2	481,45	0,20903500	100,63990075
9.3	94992	EXECUÇÃO DE PASSEIO (CALÇADA) OU PISO DE CONCRETO COM CONCRETO MOLDADO IN LOCO, FEITO EM OBRA, ACABAMENTO CONVENCIONAL, ESPESSURA 6 CM, ARMADO. AF_08/2022	M2	49,06	0,11857994	5,81753186
10.1	98562	IMPERMEABILIZAÇÃO DE SUPERFÍCIE COM ARGAMASSA DE CIMENTO E AREIA, COM ADITIVO IMPERMEABILIZANTE, E = 1,5CM. AF_09/2023	M2	78,95	0,08840000	6,97918000
11.1	96486	FORRO EM RÉGUAS DE PVC, LISO, PARA AMBIENTES COMERCIAIS, INCLUSIVE ESTRUTURA BIDIRECIONAL DE FIXAÇÃO. AF_08/2023_PS	M2	481,45	0,60000000	288,87000000



## DETALHAMENTO DOS QUANTITATIVOS

<b>OBRA:</b>	REFORMA E AMPLIAÇÃO DA ESCOLA SANTA RITA DE CÁSSIA NO POVOADO JIBOIA NO MUNICÍPIO DE AFONSO CUNHA/MA	<b>DATA :</b> 14/03/2024	<b>BDI :</b> 28,82%			
<b>DESCRIÇÃO:</b>	REFORMA E AMPLIAÇÃO DA ESCOLA SANTA RITA DE CÁSSIA NO POVOADO JIBOIA NO MUNICÍPIO DE AFONSO CUNHA/MA	<b>FONTE</b>	<b>VERSÃO</b>	<b>HORA</b>	<b>MES</b>	<b>REF.</b>
<b>LOCAL:</b>	POVOADO JIBOIA	ORSE	2023/12	112,54%	70,11%	01/2024
<b>CLIENTE:</b>	PREFEITURA MUNICIPAL DE AFONSO CUNHA - MA	SEINFRA	028.1 COM DESONERAÇÃO	84,44%	47,48%	10/2023
		SINAPI	2024/01 COM DESONERAÇÃO	82,97%	46,10%	03/2024
		PRÓPRIA	PRÓPRIA	0,00%	0,00%	

ITEM	CÓDIGO	DESCRIÇÃO	UNID	QUANTIDADE DO SERVIÇO	COEFICIENTE DO INSUMO	QUANTIDADE TOTAL
12.13	97886	CAIXA ENTERRADA ELÉTRICA RETANGULAR, EM ALVENARIA COM TIJOLOS CERÂMICOS MACIÇOS, FUNDO COM BRITA, DIMENSÕES INTERNAS: 0,3X0,3X0,3 M. AF_12/2020	UN	2,00	0,17444050	0,34888100
14.16	97902	CAIXA ENTERRADA HIDRÁULICA RETANGULAR EM ALVENARIA COM TIJOLOS CERÂMICOS MACIÇOS, DIMENSÕES INTERNAS: 0,6X0,6X0,6 M PARA REDE DE ESGOTO. AF_12/2020	UN	2,00	0,72911520	1,45823040
14.17	98054	TANQUE SÉPTICO CIRCULAR, EM CONCRETO PRÉ-MOLDADO, DIÂMETRO INTERNO = 1,88 M, ALTURA INTERNA = 2,50 M, VOLUME ÚTIL: 6245,8 L (PARA 32 CONTRIBUINTES). AF_12/2020_PA	UN	1,00	2,66095422	2,66095422
14.18	98065	SUMIDOURO CIRCULAR, EM CONCRETO PRÉ-MOLDADO, DIÂMETRO INTERNO = 2,88 M, ALTURA INTERNA = 3,0 M, ÁREA DE INFILTRAÇÃO: 31,4 M² (PARA 12 CONTRIBUINTES). AF_12/2020_PA	UN	1,00	4,36737275	4,36737275
14.19	98061	FILTRO ANAERÓBIO CIRCULAR, EM CONCRETO PRÉ-MOLDADO, DIÂMETRO INTERNO = 2,88 M, ALTURA INTERNA = 1,50 M, VOLUME ÚTIL: 7817,3 L (PARA 75 CONTRIBUINTES). AF_12/2020_PA	UN	1,00	7,32875887	7,32875887
18.1	COMP-86194891	DESMOBILIZAÇÃO DE EQUIPAMENTOS	UND	1,00	3,00000000	3,00000000
<b>TOTAL:</b>						<b>1.201,14909212</b>

[ Encargos Complementares ] **00043465**

### FERRAMENTAS - FAMÍLIA PEDREIRO - HORISTA (ENCARGOS COMPLEMENTARES - COLETADO CAIXA)

**H**

3.4	96523	ESCAVAÇÃO MANUAL PARA BLOCO DE COROAMENTO OU SAPATA (INCLUINDO ESCAVAÇÃO PARA COLOCAÇÃO DE FÔRMAS). AF_01/2024	M3	66,74	0,96600000	64,47084000
4.3	92759	ARMAÇÃO DE PILAR OU VIGA DE ESTRUTURA CONVENCIONAL DE CONCRETO ARMADO UTILIZANDO AÇO CA-60 DE 5,0 MM - MONTAGEM. AF_06/2022	KG	1.036,30	0,19200000	198,96960000
4.4	92761	ARMAÇÃO DE PILAR OU VIGA DE ESTRUTURA CONVENCIONAL DE CONCRETO ARMADO UTILIZANDO AÇO CA-50 DE 8,0 MM - MONTAGEM. AF_06/2022	KG	352,10	0,08410000	29,61161000
4.5	92762	ARMAÇÃO DE PILAR OU VIGA DE ESTRUTURA CONVENCIONAL DE CONCRETO ARMADO UTILIZANDO AÇO CA-50 DE 10,0 MM - MONTAGEM. AF_06/2022	KG	3.106,40	0,05580000	173,33712000
4.6	92763	ARMAÇÃO DE PILAR OU VIGA DE ESTRUTURA CONVENCIONAL DE CONCRETO ARMADO UTILIZANDO AÇO CA-50 DE 12,5 MM - MONTAGEM. AF_06/2022	KG	12,10	0,03550000	0,42955000
4.8	103673	CONCRETAGEM, FCK = 25 MPA, COM USO DE BALDES - LANÇAMENTO, ADENSAMENTO E ACABAMENTO. AF_02/2022	M3	55,20	0,22400000	12,36480000
4.9	103682	CONCRETAGEM DE VIGAS E LAJES, FCK=25 MPA, PARA QUALQUER TIPO DE LAJE COM BALDES EM EDIFICAÇÃO TÉRREA - LANÇAMENTO, ADENSAMENTO E ACABAMENTO. AF_02/2022	M3	55,20	3,57100000	197,11920000
5.1	103323	ALVENARIA DE VEDAÇÃO DE BLOCOS CERÂMICOS FURADOS NA VERTICAL DE 9X19X39 CM (ESPESSURA 9 CM) E ARGAMASSA DE ASSENTAMENTO COM PREPARO MANUAL. AF_12/2021	M2	1.012,25	0,59000000	597,22750000
5.2	102253	DIVISORIA SANITÁRIA, TIPO CABINE, EM GRANITO CINZA POLIDO, ESP = 3CM, ASSENTADO COM ARGAMASSA COLANTE AC III-E, EXCLUSIVE FERRAGENS. AF_01/2021	M2	14,90	1,40500000	20,93450000
6.1.2	90843	KIT DE PORTA DE MADEIRA PARA PINTURA, SEMI-OCA (LEVE OU MÉDIA), PADRÃO MÉDIO, 80X210CM, ESPESSURA DE 3,5CM, ITENS INCLUSOS: DOBRADIÇAS, MONTAGEM E INSTALAÇÃO DO BATENTE, FECHADURA COM EXECUÇÃO DO FURO - FORNECIMENTO E INSTALAÇÃO. AF_12/2019	UN	8,00	1,36200000	10,89600000
6.2.1	94570	JANELA DE ALUMÍNIO DE CORRER COM 2 FOLHAS PARA VIDROS, COM VIDROS, BATENTE, ACABAMENTO COM ACETATO OU BRILHANTE E FERRAGENS. EXCLUSIVE ALIZAR E CONTRAMARCO. FORNECIMENTO E INSTALAÇÃO. AF_12/2019	M2	30,80	0,51900000	15,98520000
6.2.3	101161	ALVENARIA DE VEDAÇÃO COM ELEMENTO VAZADO DE CONCRETO (COBOGÓ) DE 7X50X50CM E ARGAMASSA DE ASSENTAMENTO COM PREPARO EM BETONEIRA. AF_05/2020	M2	91,70	2,05500000	188,44350000
8.1	87894	CHAPISCO APLICADO EM ALVENARIA (SEM PRESENÇA DE VÃOS) E ESTRUTURAS DE CONCRETO DE FACHADA, COM COLHER DE PEDREIRO. ARGAMASSA TRAÇO 1:3 COM PREPARO EM BETONEIRA 400L. AF_10/2022	M2	2.024,50	0,13940000	282,21530000
8.2	89173	(COMPOSIÇÃO REPRESENTATIVA) DO SERVIÇO DE EMBOÇO/MASSA ÚNICA, APLICADO MANUALMENTE, TRAÇO 1:2:8, EM BETONEIRA DE 400L, PAREDES INTERNAS, COM EXECUÇÃO DE TALISCAS, EDIFICAÇÃO HABITACIONAL UNIFAMILIAR (CASAS) E EDIFICAÇÃO PÚBLICA PADRÃO. AF_12/2014	M2	2.024,50	0,47617100	964,00818950
8.3	89048	(COMPOSIÇÃO REPRESENTATIVA) DO SERVIÇO DE EMBOÇO/MASSA ÚNICA, TRAÇO 1:2:8, PREPARO MECÂNICO, COM BETONEIRA DE 400L, EM PAREDES DE AMBIENTES INTERNOS, COM EXECUÇÃO DE TALISCAS, PARA EDIFICAÇÃO HABITACIONAL MULTIFAMILIAR (PRÉDIO). AF_11/2014	M2	86,50	0,49386600	42,71940900
8.4	89170	(COMPOSIÇÃO REPRESENTATIVA) DO SERVIÇO DE REVESTIMENTO CERÂMICO PARA PAREDES INTERNAS, MEIA OU PAREDE INTEIRA, PLACAS TIPO ESMALTADA EXTRA DE 20X20 CM, PARA EDIFICAÇÕES HABITACIONAIS UNIFAMILIAR (CASAS) E EDIFICAÇÕES PÚBLICAS PADRÃO. AF_11/2014	M2	86,50	0,57042500	49,34176250
9.1	94779	(COMPOSIÇÃO REPRESENTATIVA) DO SERVIÇO DE CONTRAPISO EM ARGAMASSA TRAÇO 1:4 (CIM E AREIA), EM BETONEIRA 400 L, ESPESSURA 3 CM ÁREAS SECAS E 3 CM ÁREAS MOLHADAS, PARA EDIFICAÇÃO HABITACIONAL MULTIFAMILIAR (PRÉDIO). AF_11/2014	M2	481,45	0,31947320	153,81037214
9.2	87263	REVESTIMENTO CERÂMICO PARA PISO COM PLACAS TIPO PORCELANATO DE DIMENSÕES 60X60 CM APLICADA EM AMBIENTES DE ÁREA MAIOR QUE 10 M². AF_02/2023_PE	M2	481,45	0,52030000	250,49843500
9.3	94992	EXECUÇÃO DE PASSEIO (CALÇADA) OU PISO DE CONCRETO COM CONCRETO MOLDADO IN LOCO, FEITO EM OBRA, ACABAMENTO CONVENCIONAL, ESPESSURA 6 CM, ARMADO. AF_08/2022	M2	49,06	0,14830000	7,27559800
10.1	98562	IMPERMEABILIZAÇÃO DE SUPERFÍCIE COM ARGAMASSA DE CIMENTO E AREIA, COM ADITIVO IMPERMEABILIZANTE, E = 1,5CM. AF_09/2023	M2	78,95	0,98970000	78,13681500
12.13	97886	CAIXA ENTERRADA ELÉTRICA RETANGULAR, EM ALVENARIA COM TIJOLOS CERÂMICOS MACIÇOS, FUNDO COM BRITA, DIMENSÕES INTERNAS: 0,3X0,3X0,3 M. AF_12/2020	UN	2,00	2,02330859	4,04661719
14.16	97902	CAIXA ENTERRADA HIDRÁULICA RETANGULAR EM ALVENARIA COM TIJOLOS CERÂMICOS MACIÇOS, DIMENSÕES INTERNAS: 0,6X0,6X0,6 M PARA REDE DE ESGOTO.	UN	2,00	6,50214179	13,00428357





## DETALHAMENTO DOS QUANTITATIVOS

<b>OBRA:</b>	REFORMA E AMPLIAÇÃO DA ESCOLA SANTA RITA DE CÁSSIA NO POVOADO JIBOIA NO MUNICÍPIO DE AFONSO CUNHA/MA	<b>DATA :</b> 14/03/2024		<b>BDI :</b> 28,82%		
<b>DESCRIÇÃO:</b>	REFORMA E AMPLIAÇÃO DA ESCOLA SANTA RITA DE CÁSSIA NO POVOADO JIBOIA NO MUNICÍPIO DE AFONSO CUNHA/MA	<b>FORTE</b>	<b>VERSÃO</b>	<b>HORA</b>	<b>MES</b>	<b>REF.</b>
<b>LOCAL:</b>	POVOADO JIBOIA	ORSE	2023/12	112,54%	70,11%	01/2024
<b>CLIENTE:</b>	PREFEITURA MUNICIPAL DE AFONSO CUNHA - MA	SEINFRA	028.1 COM DESONERAÇÃO	84,44%	47,48%	10/2023
		SINAPI	2024/01 COM DESONERAÇÃO	82,97%	46,10%	03/2024
		PRÓPRIA	PRÓPRIA	0,00%	0,00%	

ITEM	CÓDIGO	DESCRIÇÃO	UNID	QUANTIDADE DO SERVIÇO	COEFICIENTE DO INSUMO	QUANTIDADE TOTAL
14.16	97902	AF_12/2020				
14.17	98054	TANQUE SÉPTICO CIRCULAR, EM CONCRETO PRÉ-MOLDADO, DIÂMETRO INTERNO = 1,88 M, ALTURA INTERNA = 2,50 M, VOLUME ÚTIL: 6245,8 L (PARA 32 CONTRIBUINTES). AF_12/2020_PA	UN	1,00	6,32932725	6,32932725
14.18	98065	SUMIDOURO CIRCULAR, EM CONCRETO PRÉ-MOLDADO, DIÂMETRO INTERNO = 2,88 M, ALTURA INTERNA = 3,0 M, ÁREA DE INFILTRAÇÃO: 31,4 M² (PARA 12 CONTRIBUINTES). AF_12/2020_PA	UN	1,00	10,20765881	10,20765881
14.19	98061	FILTRO ANAERÓBIO CIRCULAR, EM CONCRETO PRÉ-MOLDADO, DIÂMETRO INTERNO = 2,88 M, ALTURA INTERNA = 1,50 M, VOLUME ÚTIL: 7817,3 L (PARA 75 CONTRIBUINTES). AF_12/2020_PA	UN	1,00	14,73276365	14,73276365
<b>TOTAL:</b>						<b>3.386,11595161</b>

[ Encargos Complementares ]	<b>00043466</b>	<b>FERRAMENTAS - FAMÍLIA PINTOR - HORISTA (ENCARGOS COMPLEMENTARES - COLETADO CAIXA)</b>	<b>H</b>			
7.4	102234	PINTURA IMUNIZANTE PARA MADEIRA, 2 DEMÃOS. AF_01/2021	M2	576,41	0,45290000	261,05608900
17.1	88497	EMASSAMENTO COM MASSA LÁTEX, APLICAÇÃO EM PAREDE, DUAS DEMÃOS, LIXAMENTO MANUAL. AF_04/2023	M2	2.664,30	0,36100000	961,81230000
17.2	88489	PINTURA LÁTEX ACRÍLICA PREMIUM, APLICAÇÃO MANUAL EM PAREDES, DUAS DEMÃOS. AF_04/2023	M2	2.664,30	0,16310000	434,54733000
17.3	102207	PINTURA TINTA DE ACABAMENTO (PIGMENTADA) A ÓLEO EM MADEIRA, 1 DEMÃO. AF_01/2021	M2	88,43	0,19030000	16,82822900
17.4	100758	PINTURA COM TINTA ALQUÍDICA DE ACABAMENTO (ESMALTE SINTÉTICO ACETINADO) APLICADA A ROLO OU PINCEL SOBRE SUPERFÍCIES METÁLICAS (EXCETO PERFIL) EXECUTADO EM OBRA (02 DEMÃOS). AF_01/2020	M2	100,50	1,35590000	136,26795000
<b>TOTAL:</b>						<b>1.810,51189800</b>

[ Encargos Complementares ]	<b>00043467</b>	<b>FERRAMENTAS - FAMÍLIA SERVENTE - HORISTA (ENCARGOS COMPLEMENTARES - COLETADO CAIXA)</b>	<b>H</b>			
3.1	93358	ESCAVAÇÃO MANUAL DE VALA COM PROFUNDIDADE MENOR OU IGUAL A 1,30 M. AF_02/2021	M3	63,16	3,95600000	249,86096000
3.2	93382	REATERRO MANUAL DE VALAS, COM COMPACTADOR DE SOLOS DE PERCUSSÃO. AF_08/2023	M3	39,48	0,78660000	31,05496800
3.3	94342	ATERRO MANUAL DE VALAS COM AREIA PARA ATERRO. AF_08/2023	M3	144,44	0,78660000	113,61650400
3.4	96523	ESCAVAÇÃO MANUAL PARA BLOCO DE COROAMENTO OU SAPATA (INCLUINDO ESCAVAÇÃO PARA COLOCAÇÃO DE FÓRMAS). AF_01/2024	M3	66,74	3,12600000	208,62924000
3.5	94304	ATERRO MECANIZADO DE VALA COM ESCAVADEIRA HIDRÁULICA (CAPACIDADE DA CAÇAMBA: 0,8 M³ / POTÊNCIA: 111 HP), LARGURA ATÉ 2,5 M, PROFUNDIDADE ATÉ 1,5 M, COM SOLO ARGILO-ARENOSO. AF_08/2023	M3	270,00	0,06050000	16,33500000
4.7	94965	CONCRETO FCK = 25MPA, TRAÇO 1:2.3:2.7 (EM MASSA SECA DE CIMENTO/ AREIA MÉDIA/ BRITA 1) - PREPARO MECÂNICO COM BETONEIRA 400 L. AF_05/2021	M3	55,20	2,31170000	127,60584000
4.8	103673	CONCRETAGEM, FCK = 25 MPA, COM USO DE BALDES - LANÇAMENTO, ADENSAMENTO E ACABAMENTO. AF_02/2022	M3	55,20	1,34500000	74,24400000
4.9	103682	CONCRETAGEM DE VIGAS E LAJES, FCK=25 MPA, PARA QUALQUER TIPO DE LAJE COM BALDES EM EDIFICAÇÃO TÉRREA - LANÇAMENTO, ADENSAMENTO E ACABAMENTO. AF_02/2022	M3	55,20	8,40700000	464,06640000
5.1	103323	ALVENARIA DE VEDAÇÃO DE BLOCOS CERÂMICOS FURADOS NA VERTICAL DE 9X19X39 CM (ESPESSURA 9 CM) E ARGAMASSA DE ASSENTAMENTO COM PREPARO MANUAL. AF_12/2021	M2	1.012,25	0,41044000	415,46789000
5.2	102253	DIVISÓRIA SANITÁRIA, TIPO CABINE, EM GRANITO CINZA POLIDO, ESP = 3CM, ASSENTADO COM ARGAMASSA COLANTE AC III-E, EXCLUSIVE FERRAGENS. AF_01/2021	M2	14,90	0,70200000	10,45980000
6.1.1	COM-67641269	PORTA EM MADEIRA COMPENSADA (CANELA), LISA, SEMI-ÔCA, (0,60 X 1,60 A 1,80M), P/PINTURA, INCLUSIVE FERRAGENS (LIVRE/OCUPADO), EXCLUSIVE BATENTE	UND	6,00	3,75000000	22,50000000
6.1.2	90843	KIT DE PORTA DE MADEIRA PARA PINTURA, SEMI-OCA (LEVE OU MÉDIA), PADRÃO MÉDIO, 80X210CM, ESPESSURA DE 3,5CM, ITENS INCLUSOS: DOBRADIÇAS, MONTAGEM E INSTALAÇÃO DO BATENTE, FECHADURA COM EXECUÇÃO DO FURO - FORNECIMENTO E INSTALAÇÃO. AF_12/2019	UN	8,00	4,11911100	32,95288800
6.2.1	94570	JANELA DE ALUMÍNIO DE CORRER COM 2 FOLHAS PARA VIDROS, COM VIDROS, BATENTE, ACABAMENTO COM ACETATO OU BRILHANTE E FERRAGENS. EXCLUSIVE ALIZAR E CONTRAMARCO. FORNECIMENTO E INSTALAÇÃO. AF_12/2019	M2	30,80	0,25900000	7,97720000
6.2.3	101161	ALVENARIA DE VEDAÇÃO COM ELEMENTO VAZADO DE CONCRETO (COBOGÓ) DE 7X50X50CM E ARGAMASSA DE ASSENTAMENTO COM PREPARO EM BETONEIRA. AF_05/2020	M2	91,70	1,03550000	94,95535000
7.1	94221	CUMEEIRA PARA TELHA CERÂMICA EMBOÇADA COM ARGAMASSA TRAÇO 1:2:9 (CIMENTO, CAL E AREIA) PARA TELHADOS COM ATÉ 2 ÁGUAS, INCLUSO TRANSPORTE VERTICAL. AF_07/2019	M	13,13	0,20900000	2,74417000
7.3	94445	TELHAMENTO COM TELHA CERÂMICA CAPA-CANAL, TIPO PLAN, COM ATÉ 2 ÁGUAS, INCLUSO TRANSPORTE VERTICAL. AF_07/2019	M2	576,41	0,39900000	229,98759000
7.5	94224	EMBOÇAMENTO COM ARGAMASSA TRAÇO 1:2:9 (CIMENTO, CAL E AREIA). AF_07/2019	M	226,98	0,43300000	98,28234000
8.1	87894	CHAPISCO APLICADO EM ALVENARIA (SEM PRESENÇA DE VÃOS) E ESTRUTURAS DE CONCRETO DE FACHADA, COM COLHER DE PEDREIRO. ARGAMASSA TRAÇO 1:3 COM PREPARO EM BETONEIRA 400L. AF_10/2022	M2	2.024,50	0,04650000	94,13925000
8.2	89173	(COMPOSIÇÃO REPRESENTATIVA) DO SERVIÇO DE EMBOÇO/MASSA ÚNICA, APLICADO MANUALMENTE, TRAÇO 1:2:8, EM BETONEIRA DE 400L, PAREDES INTERNAS, COM EXECUÇÃO DE TALISCAS, EDIFICAÇÃO HABITACIONAL UNIFAMILIAR (CASAS) E EDIFICAÇÃO PÚBLICA PADRÃO. AF_12/2014	M2	2.024,50	0,17348200	351,21430900
8.3	89048	(COMPOSIÇÃO REPRESENTATIVA) DO SERVIÇO DE EMBOÇO/MASSA ÚNICA, TRAÇO 1:2:8, PREPARO MECÂNICO, COM BETONEIRA DE 400L, EM PAREDES DE AMBIENTES	M2	86,50	0,17973310	15,54691315



## DETALHAMENTO DOS QUANTITATIVOS

<b>OBRA:</b>	REFORMA E AMPLIAÇÃO DA ESCOLA SANTA RITA DE CÁSSIA NO POVOADO JIBOIA NO MUNICÍPIO DE AFONSO CUNHA/MA	<b>DATA :</b> 14/03/2024		<b>BDI :</b> 28,82%		
<b>DESCRIÇÃO:</b>	REFORMA E AMPLIAÇÃO DA ESCOLA SANTA RITA DE CÁSSIA NO POVOADO JIBOIA NO MUNICÍPIO DE AFONSO CUNHA/MA	<b>FORTE</b>	<b>VERSÃO</b>	<b>HORA</b>	<b>MES</b>	<b>REF.</b>
<b>LOCAL:</b>	POVOADO JIBOIA	ORSE	2023/12	112,54%	70,11%	01/2024
<b>CLIENTE:</b>	PREFEITURA MUNICIPAL DE AFONSO CUNHA - MA	SEINFRA	028.1 COM DESONERAÇÃO	84,44%	47,48%	10/2023
		SINAPI	2024/01 COM DESONERAÇÃO	82,97%	46,10%	03/2024
		PRÓPRIA	PRÓPRIA	0,00%	0,00%	

ITEM	CÓDIGO	DESCRIÇÃO	UNID	QUANTIDADE DO SERVIÇO	COEFICIENTE DO INSUMO	QUANTIDADE TOTAL
8.3	89048	INTERNOS, COM EXECUÇÃO DE TALISCAS, PARA EDIFICAÇÃO HABITACIONAL MULTIFAMILIAR (PRÉDIO). AF_11/2014				
8.4	89170	(COMPOSIÇÃO REPRESENTATIVA) DO SERVIÇO DE REVESTIMENTO CERÂMICO PARA PAREDES INTERNAS, MEIA OU PAREDE INTEIRA, PLACAS TIPO ESMALTADA EXTRA DE 20X20 CM, PARA EDIFICAÇÕES HABITACIONAIS UNIFAMILIAR (CASAS) E EDIFICAÇÕES PÚBLICAS PADRÃO. AF_11/2014	M2	86,50	0,27867500	24,10538750
8.5	99808	LIMPEZA DE REVESTIMENTO CERÂMICO EM PAREDE UTILIZANDO ÁCIDO MURIÁTICO. AF_04/2019	M2	251,07	0,15300000	38,41371000
9.1	94779	(COMPOSIÇÃO REPRESENTATIVA) DO SERVIÇO DE CONTRAPISO EM ARGAMASSA TRAÇO 1:4 (CIM E AREIA), EM BETONEIRA 400 L, ESPESURA 3 CM ÁREAS SECAS E 3 CM ÁREAS MOLHADAS, PARA EDIFICAÇÃO HABITACIONAL MULTIFAMILIAR (PRÉDIO). AF_11/2014	M2	481,45	0,16001100	77,03729595
9.2	87263	REVESTIMENTO CERÂMICO PARA PISO COM PLACAS TIPO PORCELANATO DE DIMENSÕES 60X60 CM APLICADA EM AMBIENTES DE ÁREA MAIOR QUE 10 M². AF_02/2023_PE	M2	481,45	0,16740000	80,59473000
9.3	94992	EXECUÇÃO DE PASSEIO (CALÇADA) OU PISO DE CONCRETO COM CONCRETO MOLDADO IN LOCO, FEITO EM OBRA, ACABAMENTO CONVENCIONAL, ESPESURA 6 CM, ARMADO. AF_08/2022	M2	49,06	0,43311087	21,24841928
9.4	99805	LIMPEZA DE PISO CERÂMICO OU COM PEDRAS RÚSTICAS UTILIZANDO ÁCIDO MURIÁTICO. AF_04/2019	M2	196,30	0,49300000	96,77590000
10.1	98562	IMPERMEABILIZAÇÃO DE SUPERFÍCIE COM ARGAMASSA DE CIMENTO E AREIA, COM ADITIVO IMPERMEABILIZANTE, E = 1,5CM. AF_09/2023	M2	78,95	0,22320000	17,62164000
12.5	101881	QUADRO DE DISTRIBUIÇÃO DE ENERGIA EM CHAPA DE AÇO GALVANIZADO, DE EMBUTIR, COM BARRAMENTO TRIFÁSICO, PARA 40 DISJUNTORES DIN 100A - FORNECIMENTO E INSTALAÇÃO. AF_10/2020	UN	1,00	0,21224700	0,21224700
12.12	91940	CAIXA RETANGULAR 4" X 2" MÉDIA (1,30 M DO PISO), PVC, INSTALADA EM PAREDE - FORNECIMENTO E INSTALAÇÃO. AF_03/2023	UN	65,00	0,00771300	0,50134500
12.13	97886	CAIXA ENTERRADA ELÉTRICA RETANGULAR, EM ALVENARIA COM TIJOLOS CERÂMICOS MACIÇOS, FUNDO COM BRITA, DIMENSÕES INTERNAS: 0,3X0,3X0,3 M. AF_12/2020	UN	2,00	1,72498165	3,44996330
13.1	COM-73911978	REVISÃO DE PONTO DE ÁGUA	UND	12,00	2,83000000	33,96000000
14.1	COM-47885765	REVISÃO DE PONTO DE ESGOTO	UND	12,00	1,89000000	22,68000000
14.16	97902	CAIXA ENTERRADA HIDRÁULICA RETANGULAR EM ALVENARIA COM TIJOLOS CERÂMICOS MACIÇOS, DIMENSÕES INTERNAS: 0,6X0,6X0,6 M PARA REDE DE ESGOTO. AF_12/2020	UN	2,00	5,40854481	10,81708962
14.17	98054	TANQUE SÉPTICO CIRCULAR, EM CONCRETO PRÉ-MOLDADO, DIÂMETRO INTERNO = 1,88 M, ALTURA INTERNA = 2,50 M, VOLUME ÚTIL: 6245,8 L (PARA 32 CONTRIBUINTES). AF_12/2020_PA	UN	1,00	5,17320266	5,17320266
14.18	98065	SUMIDOURO CIRCULAR, EM CONCRETO PRÉ-MOLDADO, DIÂMETRO INTERNO = 2,88 M, ALTURA INTERNA = 3,0 M, ÁREA DE INFILTRAÇÃO: 31,4 M² (PARA 12 CONTRIBUINTES). AF_12/2020_PA	UN	1,00	8,27137530	8,27137530
14.19	98061	FILTRO ANAERÓBIO CIRCULAR, EM CONCRETO PRÉ-MOLDADO, DIÂMETRO INTERNO = 2,88 M, ALTURA INTERNA = 1,50 M, VOLUME ÚTIL: 7817,3 L (PARA 75 CONTRIBUINTES). AF_12/2020_PA	UN	1,00	11,72420913	11,72420913
15.1	86932	VASO SANITÁRIO SIFONADO COM CAIXA ACOPLADA LOUÇA BRANCA - PADRÃO MÉDIO, INCLUSO ENGATE FLEXÍVEL EM METAL CROMADO, 1/2 X 40CM - FORNECIMENTO E INSTALAÇÃO. AF_01/2020	UN	6,00	0,48650000	2,91900000
15.2	100849	ASSENTO SANITÁRIO CONVENCIONAL - FORNECIMENTO E INSTALACAO. AF_01/2020	UN	6,00	0,04840000	0,29040000
15.3	86943	LAVATÓRIO LOUÇA BRANCA SUSPENSO, 29,5 X 39CM OU EQUIVALENTE, PADRÃO POPULAR, INCLUSO SIFÃO FLEXÍVEL EM PVC, VÁLVULA E ENGATE FLEXÍVEL 30CM EM PLÁSTICO E TORNEIRA CROMADA DE MESA, PADRÃO POPULAR - FORNECIMENTO E INSTALAÇÃO. AF_01/2020	UN	3,00	0,33240000	0,99720000
17.1	88497	EMASSAMENTO COM MASSA LÁTEX, APLICAÇÃO EM PAREDE, DUAS DEMÃOS, LIXAMENTO MANUAL. AF_04/2023	M2	2.664,30	0,12030000	320,51529000
17.2	88489	PINTURA LÁTEX ACRÍLICA PREMIUM, APLICAÇÃO MANUAL EM PAREDES, DUAS DEMÃOS. AF_04/2023	M2	2.664,30	0,05440000	144,93792000
		<b>TOTAL:</b>				<b>3.583,88693689</b>
[ Material ]	<b>00039014</b>	<b>FIBRA DE AÇO PARA REFORÇO DO CONCRETO, SOLTA, TIPO A-I, FATOR DE FORMA *50* L / D, COMPRIMENTO DE *30* MM E RESISTENCIA A TRACAO DO AÇO MAIOR 1000 MPA</b>	<b>KG</b>			
14.17	98054	TANQUE SÉPTICO CIRCULAR, EM CONCRETO PRÉ-MOLDADO, DIÂMETRO INTERNO = 1,88 M, ALTURA INTERNA = 2,50 M, VOLUME ÚTIL: 6245,8 L (PARA 32 CONTRIBUINTES). AF_12/2020_PA	UN	1,00	0,09240000	0,09240000
14.18	98065	SUMIDOURO CIRCULAR, EM CONCRETO PRÉ-MOLDADO, DIÂMETRO INTERNO = 2,88 M, ALTURA INTERNA = 3,0 M, ÁREA DE INFILTRAÇÃO: 31,4 M² (PARA 12 CONTRIBUINTES). AF_12/2020_PA	UN	1,00	0,09240000	0,09240000
14.19	98061	FILTRO ANAERÓBIO CIRCULAR, EM CONCRETO PRÉ-MOLDADO, DIÂMETRO INTERNO = 2,88 M, ALTURA INTERNA = 1,50 M, VOLUME ÚTIL: 7817,3 L (PARA 75 CONTRIBUINTES). AF_12/2020_PA	UN	1,00	0,09240000	0,09240000
		<b>TOTAL:</b>				<b>0,27720000</b>
[ Material ]	<b>00020111</b>	<b>FITA ISOLANTE ADESIVA ANTICHAMA, USO ATE 750 V, EM ROLO DE 19 MM X 20 M</b>	<b>UN</b>			
12.1	COM-15093373	REVISÃO DE PONTO DE LUZ TIPO , EM TETO OU PAREDE	PT	16,00	0,09000000	1,44000000
12.2	COM-15252195	REVISÃO DE PONTO DE TOMADA SIMPLES COM REPOSIÇÃO DA TOMADA	PT	16,00	0,03000000	0,48000000
		<b>TOTAL:</b>				<b>1,92000000</b>



## DETALHAMENTO DOS QUANTITATIVOS

<b>OBRA:</b>	REFORMA E AMPLIAÇÃO DA ESCOLA SANTA RITA DE CÁSSIA NO POVOADO JIBOIA NO MUNICÍPIO DE AFONSO CUNHA/MA	<b>DATA :</b> 14/03/2024		<b>BDI :</b> 28,82%		
<b>DESCRIÇÃO:</b>	REFORMA E AMPLIAÇÃO DA ESCOLA SANTA RITA DE CÁSSIA NO POVOADO JIBOIA NO MUNICÍPIO DE AFONSO CUNHA/MA	<b>FORTE</b>	<b>VERSÃO</b>	<b>HORA</b>	<b>MES</b>	<b>REF.</b>
<b>LOCAL:</b>	POVOADO JIBOIA	ORSE	2023/12	112,54%	70,11%	01/2024
<b>CLIENTE:</b>	PREFEITURA MUNICIPAL DE AFONSO CUNHA - MA	SEINFRA	028.1 COM DESONERAÇÃO	84,44%	47,48%	10/2023
		SINAPI	2024/01 COM DESONERAÇÃO	82,97%	46,10%	03/2024
		PRÓPRIA	PRÓPRIA	0,00%	0,00%	

ITEM	CÓDIGO	DESCRIÇÃO	UNID	QUANTIDADE DO SERVIÇO	COEFICIENTE DO INSUMO	QUANTIDADE TOTAL
[ Material ]	<b>00021127</b>	<b>FITA ISOLANTE ADESIVA ANTICHAMA, USO ATE 750 V, EM ROLO DE 19 MM X 5 M</b>	<b>UN</b>			
12.20	91926	CABO DE COBRE FLEXÍVEL ISOLADO, 2,5 MM², ANTI-CHAMA 450/750 V, PARA CIRCUITOS TERMINAIS - FORNECIMENTO E INSTALAÇÃO. AF_03/2023	M	2.445,16	0,00940000	22,98450400
12.21	91928	CABO DE COBRE FLEXÍVEL ISOLADO, 4 MM², ANTI-CHAMA 450/750 V, PARA CIRCUITOS TERMINAIS - FORNECIMENTO E INSTALAÇÃO. AF_03/2023	M	178,68	0,00940000	1,67959200
12.22	91935	CABO DE COBRE FLEXÍVEL ISOLADO, 16 MM², ANTI-CHAMA 0,6/1,0 KV, PARA CIRCUITOS TERMINAIS - FORNECIMENTO E INSTALAÇÃO. AF_03/2023	M	50,00	0,00940000	0,47000000
		<b>TOTAL:</b>				<b>25,13409600</b>
[ Material ]	<b>00003146</b>	<b>FITA VEDA ROSCA EM ROLOS DE 18 MM X 10 M (L X C)</b>	<b>UN</b>			
15.1	86932	VASO SANITÁRIO SIFONADO COM CAIXA ACOPLADA LOUÇA BRANCA - PADRÃO MÉDIO, INCLUSO ENGATE FLEXÍVEL EM METAL CROMADO, 1/2 X 40CM - FORNECIMENTO E INSTALAÇÃO. AF_01/2020	UN	6,00	0,02100000	0,12600000
15.3	86943	LAVATÓRIO LOUÇA BRANCA SUSPENSO, 29,5 X 39CM OU EQUIVALENTE, PADRÃO POPULAR, INCLUSO SIFÃO FLEXÍVEL EM PVC, VÁLVULA E ENGATE FLEXÍVEL 30CM EM PLÁSTICO E TORNEIRA CROMADA DE MESA, PADRÃO POPULAR - FORNECIMENTO E INSTALAÇÃO. AF_01/2020	UN	3,00	0,10840000	0,32520000
		<b>TOTAL:</b>				<b>0,45120000</b>
[ Material ]	<b>00003148</b>	<b>FITA VEDA ROSCA EM ROLOS DE 18 MM X 50 M (L X C)</b>	<b>UN</b>			
13.9	89353	REGISTRO DE GAVETA BRUTO, LATÃO, ROSCÁVEL, 3/4" - FORNECIMENTO E INSTALAÇÃO. AF_08/2021	UN	3,00	0,01060000	0,03180000
13.10	94495	REGISTRO DE GAVETA BRUTO, LATÃO, ROSCÁVEL, 1" - FORNECIMENTO E INSTALAÇÃO. AF_08/2021	UN	1,00	0,01320000	0,01320000
		<b>TOTAL:</b>				<b>0,04500000</b>
[ Encargos Complementares ]	<b>I10578</b>	<b>Formão grande</b>	<b>un</b>			
2.2	S00051	Placa de obra em chapa aço galvanizado, instalada - Rev 02_01/2022	m2	6,00	0,00020000	0,00120000
6.1.1	COM-67641269	PORTA EM MADEIRA COMPENSADA (CANELA), LISA, SEMI-ÔÇA, (0,60 X 1,60 A 1,80M), P/PINTURA, INCLUSIVE FERRAGENS (LIVRE/OCUPADO), EXCLUSIVE BATENTE	UND	6,00	0,00020000	0,00120000
		<b>TOTAL:</b>				<b>0,00240000</b>
[ Material ]	<b>00036225</b>	<b>FORRO DE PVC LISO, BRANCO, REGUA DE 20 CM, ESPESSURA DE 8 MM A 10 MM, COMPRIMENTO 6 M (SEM COLOCACAO)</b>	<b>M2</b>			
11.1	96486	FORRO EM RÉGUAS DE PVC, LISO, PARA AMBIENTES COMERCIAIS, INCLUSIVE ESTRUTURA BIDIRECIONAL DE FIXAÇÃO. AF_08/2023_PS	M2	481,45	1,03630000	498,92663500
		<b>TOTAL:</b>				<b>498,92663500</b>
[ Encargos Complementares ]	<b>I11248</b>	<b>Furadeira e Parafusadeira elétrica Bosch ou Similar profissional</b>	<b>un</b>			
2.2	S00051	Placa de obra em chapa aço galvanizado, instalada - Rev 02_01/2022	m2	6,00	0,00010000	0,00060000
6.1.1	COM-67641269	PORTA EM MADEIRA COMPENSADA (CANELA), LISA, SEMI-ÔÇA, (0,60 X 1,60 A 1,80M), P/PINTURA, INCLUSIVE FERRAGENS (LIVRE/OCUPADO), EXCLUSIVE BATENTE	UND	6,00	0,00010000	0,00060000
		<b>TOTAL:</b>				<b>0,00120000</b>
[ Material ]	<b>00004222</b>	<b>GASOLINA COMUM</b>	<b>L</b>			
3.2	93382	REATERRO MANUAL DE VALAS, COM COMPACTADOR DE SOLOS DE PERCUSSÃO. AF_08/2023	M3	39,48	0,20208600	7,97835528
3.3	94342	ATERRO MANUAL DE VALAS COM AREIA PARA ATERRO. AF_08/2023	M3	144,44	0,20208600	29,18930184
3.5	94304	ATERRO MECANIZADO DE VALA COM ESCAVADEIRA HIDRÁULICA (CAPACIDADE DA CAÇAMBA: 0,8 M³ / POTÊNCIA: 111 HP), LARGURA ATÉ 2,5 M, PROFUNDIDADE ATÉ 1,5 M, COM SOLO ARGILO-ARENOSO. AF_08/2023	M3	270,00	0,13791700	37,23759000
12.13	97886	CAIXA ENTERRADA ELÉTRICA RETANGULAR, EM ALVENARIA COM TIJOLOS CERÂMICOS MACIÇOS, FUNDO COM BRITA, DIMENSÕES INTERNAS: 0,3X0,3X0,3 M. AF_12/2020	UN	2,00	0,00266234	0,00532469
14.16	97902	CAIXA ENTERRADA HIDRÁULICA RETANGULAR EM ALVENARIA COM TIJOLOS CERÂMICOS MACIÇOS, DIMENSÕES INTERNAS: 0,6X0,6X0,6 M PARA REDE DE ESGOTO. AF_12/2020	UN	2,00	0,00300348	0,00600696
14.17	98054	TANQUE SÉPTICO CIRCULAR, EM CONCRETO PRÉ-MOLDADO, DIÂMETRO INTERNO = 1,88 M, ALTURA INTERNA = 2,50 M, VOLUME ÚTIL: 6245,8 L (PARA 32 CONTRIBUINTES). AF_12/2020_PA	UN	1,00	0,01249622	0,01249622
14.18	98065	SUMIDOURO CIRCULAR, EM CONCRETO PRÉ-MOLDADO, DIÂMETRO INTERNO = 2,88 M, ALTURA INTERNA = 3,0 M, ÁREA DE INFILTRAÇÃO: 31,4 M² (PARA 12 CONTRIBUINTES). AF_12/2020_PA	UN	1,00	0,02658584	0,02658584
14.19	98061	FILTRO ANAERÓBIO CIRCULAR, EM CONCRETO PRÉ-MOLDADO, DIÂMETRO INTERNO = 2,88 M, ALTURA INTERNA = 1,50 M, VOLUME ÚTIL: 7817,3 L (PARA 75 CONTRIBUINTES). AF_12/2020_PA	UN	1,00	0,02658584	0,02658584



## DETALHAMENTO DOS QUANTITATIVOS

<b>OBRA:</b>	REFORMA E AMPLIAÇÃO DA ESCOLA SANTA RITA DE CÁSSIA NO POVOADO JIBOIA NO MUNICÍPIO DE AFONSO CUNHA/MA	<b>DATA :</b> 14/03/2024		<b>BDI :</b> 28,82%		
<b>DESCRIÇÃO:</b>	REFORMA E AMPLIAÇÃO DA ESCOLA SANTA RITA DE CÁSSIA NO POVOADO JIBOIA NO MUNICÍPIO DE AFONSO CUNHA/MA	<b>FORTE</b>	<b>VERSÃO</b>	<b>HORA</b>	<b>MES</b>	<b>REF.</b>
<b>LOCAL:</b>	POVOADO JIBOIA	ORSE	2023/12	112,54%	70,11%	01/2024
<b>CLIENTE:</b>	PREFEITURA MUNICIPAL DE AFONSO CUNHA - MA	SEINFRA	028.1 COM DESONERAÇÃO	84,44%	47,48%	10/2023
		SINAPI	2024/01 COM DESONERAÇÃO	82,97%	46,10%	03/2024
		PRÓPRIA	PRÓPRIA	0,00%	0,00%	

ITEM	CÓDIGO	DESCRIÇÃO	UNID	QUANTIDADE DO SERVIÇO	COEFICIENTE DO INSUMO	QUANTIDADE TOTAL
					<b>TOTAL:</b>	<b>74,48224668</b>
[ Material ]	<b>00020017</b>	<b>GUARNICAO / ALIZAR / VISTA LISA EM MADEIRA MACICA, PARA PORTA , E = *1* CM, L = *5* CM, CEDRINHO / ANGELIM COMERCIAL / TAURI/ CURUPIXA / PEROBA / CUMARU OU EQUIVALENTE DA REGIAO</b>	<b>M</b>			
6.1.2	90843	KIT DE PORTA DE MADEIRA PARA PINTURA, SEMI-OCA (LEVE OU MÉDIA), PADRÃO MÉDIO, 80X210CM, ESPESSURA DE 3,5CM, ITENS INCLUSOS: DOBRADIÇAS, MONTAGEM E INSTALAÇÃO DO BATENTE, FECHADURA COM EXECUÇÃO DO FURO - FORNECIMENTO E INSTALAÇÃO. AF_12/2019	UN	8,00	11,63000000	93,04000000
					<b>TOTAL:</b>	<b>93,04000000</b>
[ Equipamento ]	<b>00036487</b>	<b>GUINCHO ELETRICO DE COLUNA, CAPACIDADE 400 KG, COM MOTO FREIO, MOTOR TRIFASICO DE 1,25 CV</b>	<b>UN</b>			
7.1	94221	CUMEEIRA PARA TELHA CERÂMICA EMBOÇADA COM ARGAMASSA TRAÇO 1:2:9 (CIMENTO, CAL E AREIA) PARA TELHADOS COM ATÉ 2 ÁGUAS, INCLUSO TRANSPORTE VERTICAL. AF_07/2019	M	13,13	0,00000156	0,00002048
7.2	92541	TRAMA DE MADEIRA COMPOSTA POR RIPAS, CAIBROS E TERÇAS PARA TELHADOS DE ATÉ 2 ÁGUAS PARA TELHA CERÂMICA CAPA-CANAL, INCLUSO TRANSPORTE VERTICAL. AF_07/2019	M2	576,41	0,00001022	0,00588978
7.3	94445	TELHAMENTO COM TELHA CERÂMICA CAPA-CANAL, TIPO PLAN, COM ATÉ 2 ÁGUAS, INCLUSO TRANSPORTE VERTICAL. AF_07/2019	M2	576,41	0,00000923	0,00531994
					<b>TOTAL:</b>	<b>0,01123020</b>
[ Material ]	<b>00003379</b>	<b>HASTE DE ATERRAMENTO EM AÇO COM 3,00 M DE COMPRIMENTO E DN = 5/8", REVESTIDA COM BAIXA CAMADA DE COBRE, SEM CONECTOR</b>	<b>UN</b>			
12.24	96985	HASTE DE ATERRAMENTO, DIÂMETRO 5/8", COM 3 METROS - FORNECIMENTO E INSTALAÇÃO. AF_08/2023	UN	3,00	1,00000000	3,00000000
					<b>TOTAL:</b>	<b>3,00000000</b>
[ Material ]	<b>00007340</b>	<b>IMUNIZANTE PARA MADEIRA, INCOLOR</b>	<b>L</b>			
7.4	102234	PINTURA IMUNIZANTE PARA MADEIRA, 2 DEMÃOS. AF_01/2021	M2	576,41	0,32570000	187,73673700
					<b>TOTAL:</b>	<b>187,73673700</b>
[ Material ]	<b>00038112</b>	<b>INTERRUPTOR SIMPLES 10A, 250V (APENAS MODULO)</b>	<b>UN</b>			
12.14	91953	INTERRUPTOR SIMPLES (1 MÓDULO), 10A/250V, INCLUINDO SUPORTE E PLACA - FORNECIMENTO E INSTALAÇÃO. AF_03/2023	UN	7,00	1,00000000	7,00000000
12.15	91959	INTERRUPTOR SIMPLES (2 MÓDULOS), 10A/250V, INCLUINDO SUPORTE E PLACA - FORNECIMENTO E INSTALAÇÃO. AF_03/2023	UN	7,00	2,00000000	14,00000000
					<b>TOTAL:</b>	<b>21,00000000</b>
[ Material ]	<b>00036896</b>	<b>JANELA DE CORRER, EM ALUMINIO PERFIL 25, 100 X 120 CM (A X L), 2 FLS MOVEIS, SEM BANDEIRA, ACABAMENTO BRANCO OU BRILHANTE, BATENTE DE 6 A 7 CM, COM VIDRO 4 MM, SEM GUARNICAO</b>	<b>UN</b>			
6.2.1	94570	JANELA DE ALUMÍNIO DE CORRER COM 2 FOLHAS PARA VIDROS, COM VIDROS, BATENTE, ACABAMENTO COM ACETATO OU BRILHANTE E FERRAGENS. EXCLUSIVE ALIZAR E CONTRAMARCO. FORNECIMENTO E INSTALAÇÃO. AF_12/2019	M2	30,80	0,83330000	25,66564000
					<b>TOTAL:</b>	<b>25,66564000</b>
[ Material ]	<b>00003529</b>	<b>JOELHO PVC, SOLDAVEL, 90 GRAUS, 25 MM, COR MARROM, PARA AGUA FRIA PREDIAL</b>	<b>UN</b>			
13.3	89408	JOELHO 90 GRAUS, PVC, SOLDÁVEL, DN 25MM, INSTALADO EM RAMAL DE DISTRIBUIÇÃO DE ÁGUA - FORNECIMENTO E INSTALAÇÃO. AF_06/2022	UN	4,00	1,00000000	4,00000000
					<b>TOTAL:</b>	<b>4,00000000</b>
[ Material ]	<b>00003536</b>	<b>JOELHO PVC, SOLDAVEL, 90 GRAUS, 32 MM, COR MARROM, PARA AGUA FRIA PREDIAL</b>	<b>UN</b>			
13.7	89413	JOELHO 90 GRAUS, PVC, SOLDÁVEL, DN 32MM, INSTALADO EM RAMAL DE DISTRIBUIÇÃO DE ÁGUA - FORNECIMENTO E INSTALAÇÃO. AF_06/2022	UN	1,00	1,00000000	1,00000000
					<b>TOTAL:</b>	<b>1,00000000</b>
[ Material ]	<b>00003516</b>	<b>JOELHO PVC, SOLDAVEL, BB, 45 GRAUS, DN 40 MM, PARA ESGOTO PREDIAL</b>	<b>UN</b>			
14.4	89726	JOELHO 45 GRAUS, PVC, SERIE NORMAL, ESGOTO PREDIAL, DN 40 MM, JUNTA SOLDÁVEL, FORNECIDO E INSTALADO EM RAMAL DE DESCARGA OU RAMAL DE ESGOTO SANITÁRIO. AF_08/2022	UN	1,00	1,00000000	1,00000000
					<b>TOTAL:</b>	<b>1,00000000</b>



## DETALHAMENTO DOS QUANTITATIVOS

<b>OBRA:</b>	REFORMA E AMPLIAÇÃO DA ESCOLA SANTA RITA DE CÁSSIA NO POVOADO JIBOIA NO MUNICÍPIO DE AFONSO CUNHA/MA	<b>DATA :</b> 14/03/2024		<b>BDI :</b> 28,82%		
<b>DESCRIÇÃO:</b>	REFORMA E AMPLIAÇÃO DA ESCOLA SANTA RITA DE CÁSSIA NO POVOADO JIBOIA NO MUNICÍPIO DE AFONSO CUNHA/MA	<b>FORTE</b>	<b>VERSÃO</b>	<b>HORA</b>	<b>MES</b>	<b>REF.</b>
<b>LOCAL:</b>	POVOADO JIBOIA	ORSE	2023/12	112,54%	70,11%	01/2024
<b>CLIENTE:</b>	PREFEITURA MUNICIPAL DE AFONSO CUNHA - MA	SEINFRA	028.1 COM DESONERAÇÃO	84,44%	47,48%	10/2023
		SINAPI	2024/01 COM DESONERAÇÃO	82,97%	46,10%	03/2024
		PRÓPRIA	PRÓPRIA	0,00%	0,00%	

ITEM	CÓDIGO	DESCRIÇÃO	UNID	QUANTIDADE DO SERVIÇO	COEFICIENTE DO INSUMO	QUANTIDADE TOTAL
[ Material ]	<b>00003517</b>	<b>JOELHO PVC, SOLDAVEL, BB, 90 GRAUS, SEM ANEL, DN 40 MM, PARA ESGOTO PREDIAL SECUNDARIO</b>	<b>UN</b>			
14.5	89724	JOELHO 90 GRAUS, PVC, SERIE NORMAL, ESGOTO PREDIAL, DN 40 MM, JUNTA SOLDÁVEL, FORNECIDO E INSTALADO EM RAMAL DE DESCARGA OU RAMAL DE ESGOTO SANITÁRIO. AF_08/2022	UN	6,00	1,00000000	6,00000000
					<b>TOTAL:</b>	<b>6,00000000</b>
[ Material ]	<b>00003528</b>	<b>JOELHO PVC, SOLDAVEL, PB, 45 GRAUS, DN 100 MM, PARA ESGOTO PREDIAL</b>	<b>UN</b>			
14.13	89746	JOELHO 45 GRAUS, PVC, SERIE NORMAL, ESGOTO PREDIAL, DN 100 MM, JUNTA ELÁSTICA, FORNECIDO E INSTALADO EM RAMAL DE DESCARGA OU RAMAL DE ESGOTO SANITÁRIO. AF_08/2022	UN	8,00	1,00000000	8,00000000
					<b>TOTAL:</b>	<b>8,00000000</b>
[ Material ]	<b>00003518</b>	<b>JOELHO PVC, SOLDAVEL, PB, 45 GRAUS, DN 50 MM, PARA ESGOTO PREDIAL</b>	<b>UN</b>			
14.7	89732	JOELHO 45 GRAUS, PVC, SERIE NORMAL, ESGOTO PREDIAL, DN 50 MM, JUNTA ELÁSTICA, FORNECIDO E INSTALADO EM RAMAL DE DESCARGA OU RAMAL DE ESGOTO SANITÁRIO. AF_08/2022	UN	1,00	1,00000000	1,00000000
					<b>TOTAL:</b>	<b>1,00000000</b>
[ Material ]	<b>00003520</b>	<b>JOELHO PVC, SOLDAVEL, PB, 90 GRAUS, DN 100 MM, PARA ESGOTO PREDIAL</b>	<b>UN</b>			
14.14	89744	JOELHO 90 GRAUS, PVC, SERIE NORMAL, ESGOTO PREDIAL, DN 100 MM, JUNTA ELÁSTICA, FORNECIDO E INSTALADO EM RAMAL DE DESCARGA OU RAMAL DE ESGOTO SANITÁRIO. AF_08/2022	UN	6,00	1,00000000	6,00000000
					<b>TOTAL:</b>	<b>6,00000000</b>
[ Material ]	<b>00003526</b>	<b>JOELHO PVC, SOLDAVEL, PB, 90 GRAUS, DN 50 MM, PARA ESGOTO PREDIAL</b>	<b>UN</b>			
14.8	89801	JOELHO 90 GRAUS, PVC, SERIE NORMAL, ESGOTO PREDIAL, DN 50 MM, JUNTA ELÁSTICA, FORNECIDO E INSTALADO EM PRUMADA DE ESGOTO SANITÁRIO OU VENTILAÇÃO. AF_08/2022	UN	2,00	1,00000000	2,00000000
					<b>TOTAL:</b>	<b>2,00000000</b>
[ Material ]	<b>00003501</b>	<b>JOELHO, PVC SOLDAVEL, 45 GRAUS, 32 MM, COR MARROM, PARA AGUA FRIA PREDIAL</b>	<b>UN</b>			
13.1	COM-73911978	REVISÃO DE PONTO DE ÁGUA	UND	12,00	0,10000000	1,20000000
					<b>TOTAL:</b>	<b>1,20000000</b>
[ Mão de Obra ]	<b>I1328</b>	<b>LADRILHISTA</b>	<b>H</b>			
8.6	C4431	CERÂMICA ESMALTADA C/ ARG. CIMENTO E AREIA ATÉ 10x10cm (100 cm²) - DECORATIVA P/ PAREDE	M2	352,85	1,40000000	493,99000000
					<b>TOTAL:</b>	<b>493,99000000</b>
[ Material ]	<b>00038194</b>	<b>LAMPADA LED 10 W BIVOLT BRANCA, FORMATO TRADICIONAL (BASE E27)</b>	<b>UN</b>			
12.3	97610	LÂMPADA COMPACTA DE LED 10 W, BASE E27 - FORNECIMENTO E INSTALAÇÃO. AF_02/2020	UN	17,00	1,00000000	17,00000000
					<b>TOTAL:</b>	<b>17,00000000</b>
[ Material ]	<b>00010425</b>	<b>LAVATORIO DE LOUCA BRANCA, SUSPENSO (SEM COLUNA), DIMENSOES *40 X 30* CM</b>	<b>UN</b>			
15.3	86943	LAVATÓRIO LOUÇA BRANCA SUSPENSO, 29,5 X 39CM OU EQUIVALENTE, PADRÃO POPULAR, INCLUSO SIFÃO FLEXÍVEL EM PVC, VÁLVULA E ENGATE FLEXÍVEL 30CM EM PLÁSTICO E TORNEIRA CROMADA DE MESA, PADRÃO POPULAR - FORNECIMENTO E INSTALAÇÃO. AF_01/2020	UN	3,00	1,00000000	3,00000000
					<b>TOTAL:</b>	<b>3,00000000</b>
[ Material ]	<b>00038383</b>	<b>LIXA D'AGUA EM FOLHA, GRAO 100</b>	<b>UN</b>			
13.2	89356	TUBO, PVC, SOLDÁVEL, DN 25MM, INSTALADO EM RAMAL OU SUB-RAMAL DE ÁGUA - FORNECIMENTO E INSTALAÇÃO. AF_06/2022	M	16,19	0,08860000	1,43443400
13.3	89408	JOELHO 90 GRAUS, PVC, SOLDÁVEL, DN 25MM, INSTALADO EM RAMAL DE DISTRIBUIÇÃO DE ÁGUA - FORNECIMENTO E INSTALAÇÃO. AF_06/2022	UN	4,00	0,03020000	0,12080000
13.4	89395	TE, PVC, SOLDÁVEL, DN 25MM, INSTALADO EM RAMAL OU SUB-RAMAL DE ÁGUA - FORNECIMENTO E INSTALAÇÃO. AF_06/2022	UN	6,00	0,05070000	0,30420000
13.5	89357	TUBO, PVC, SOLDÁVEL, DN 32MM, INSTALADO EM RAMAL OU SUB-RAMAL DE ÁGUA - FORNECIMENTO E INSTALAÇÃO. AF_06/2022	M	26,62	0,10560000	2,81107200





## DETALHAMENTO DOS QUANTITATIVOS

<b>OBRA:</b>	REFORMA E AMPLIAÇÃO DA ESCOLA SANTA RITA DE CÁSSIA NO POVOADO JIBOIA NO MUNICÍPIO DE AFONSO CUNHA/MA	<b>DATA :</b> 14/03/2024		<b>BDI :</b> 28,82%		
<b>DESCRIÇÃO:</b>	REFORMA E AMPLIAÇÃO DA ESCOLA SANTA RITA DE CÁSSIA NO POVOADO JIBOIA NO MUNICÍPIO DE AFONSO CUNHA/MA	<b>FORTE</b>	<b>VERSÃO</b>	<b>HORA</b>	<b>MES</b>	<b>REF.</b>
<b>LOCAL:</b>	POVOADO JIBOIA	ORSE	2023/12	112,54%	70,11%	01/2024
<b>CLIENTE:</b>	PREFEITURA MUNICIPAL DE AFONSO CUNHA - MA	SEINFRA	028.1 COM DESONERAÇÃO	84,44%	47,48%	10/2023
		SINAPI	2024/01 COM DESONERAÇÃO	82,97%	46,10%	03/2024
		PRÓPRIA	PRÓPRIA	0,00%	0,00%	

ITEM	CÓDIGO	DESCRIÇÃO	UNID	QUANTIDADE DO SERVIÇO	COEFICIENTE DO INSUMO	QUANTIDADE TOTAL
13.6	89415	CURVA 90 GRAUS, PVC, SOLDÁVEL, DN 32MM, INSTALADO EM RAMAL DE DISTRIBUIÇÃO DE ÁGUA - FORNECIMENTO E INSTALAÇÃO. AF_06/2022	UN	4,00	0,03600000	0,14400000
13.7	89413	JOELHO 90 GRAUS, PVC, SOLDÁVEL, DN 32MM, INSTALADO EM RAMAL DE DISTRIBUIÇÃO DE ÁGUA - FORNECIMENTO E INSTALAÇÃO. AF_06/2022	UN	1,00	0,03600000	0,03600000
13.8	89443	TE, PVC, SOLDÁVEL, DN 32MM, INSTALADO EM RAMAL DE DISTRIBUIÇÃO DE ÁGUA - FORNECIMENTO E INSTALAÇÃO. AF_06/2022	UN	2,00	0,05400000	0,10800000
14.2	89482	CAIXA SIFONADA, PVC, DN 100 X 100 X 50 MM, FORNECIDA E INSTALADA EM RAMAIS DE ENCAMINHAMENTO DE ÁGUA PLUVIAL. AF_06/2022	UN	1,00	0,00680000	0,00680000
14.3	89711	TUBO PVC, SERIE NORMAL, ESGOTO PREDIAL, DN 40 MM, FORNECIDO E INSTALADO EM RAMAL DE DESCARGA OU RAMAL DE ESGOTO SANITÁRIO. AF_08/2022	M	4,08	0,01630000	0,06650400
14.4	89726	JOELHO 45 GRAUS, PVC, SERIE NORMAL, ESGOTO PREDIAL, DN 40 MM, JUNTA SOLDÁVEL, FORNECIDO E INSTALADO EM RAMAL DE DESCARGA OU RAMAL DE ESGOTO SANITÁRIO. AF_08/2022	UN	1,00	0,00710000	0,00710000
14.5	89724	JOELHO 90 GRAUS, PVC, SERIE NORMAL, ESGOTO PREDIAL, DN 40 MM, JUNTA SOLDÁVEL, FORNECIDO E INSTALADO EM RAMAL DE DESCARGA OU RAMAL DE ESGOTO SANITÁRIO. AF_08/2022	UN	6,00	0,00710000	0,04260000
14.6	89712	TUBO PVC, SERIE NORMAL, ESGOTO PREDIAL, DN 50 MM, FORNECIDO E INSTALADO EM RAMAL DE DESCARGA OU RAMAL DE ESGOTO SANITÁRIO. AF_08/2022	M	7,09	0,01770000	0,12549300
14.9	89753	LUVA SIMPLES, PVC, SERIE NORMAL, ESGOTO PREDIAL, DN 50 MM, JUNTA ELÁSTICA, FORNECIDO E INSTALADO EM RAMAL DE DESCARGA OU RAMAL DE ESGOTO SANITÁRIO. AF_08/2022	UN	3,00	0,03900000	0,11700000
14.11	104348	TERMINAL DE VENTILAÇÃO, PVC, SÉRIE NORMAL, ESGOTO PREDIAL, DN 50 MM, JUNTA SOLDÁVEL, FORNECIDO E INSTALADO EM PRUMADA DE ESGOTO SANITÁRIO OU VENTILAÇÃO. AF_08/2022	UN	1,00	0,00800000	0,00800000
14.12	89714	TUBO PVC, SERIE NORMAL, ESGOTO PREDIAL, DN 100 MM, FORNECIDO E INSTALADO EM RAMAL DE DESCARGA OU RAMAL DE ESGOTO SANITÁRIO. AF_08/2022	M	17,26	0,02470000	0,42632200
14.15	89778	LUVA SIMPLES, PVC, SERIE NORMAL, ESGOTO PREDIAL, DN 100 MM, JUNTA ELÁSTICA, FORNECIDO E INSTALADO EM RAMAL DE DESCARGA OU RAMAL DE ESGOTO SANITÁRIO. AF_08/2022	UN	13,00	0,00540000	0,07020000
					<b>TOTAL:</b>	<b>5,82852500</b>
[ Material ]	<b>00003767</b>	<b>LIXA EM FOLHA PARA PAREDE OU MADEIRA, NUMERO 120, COR VERMELHA</b>	<b>UN</b>			
17.1	88497	EMASSAMENTO COM MASSA LÁTEX, APLICAÇÃO EM PAREDE, DUAS DEMÃOS, LIXAMENTO MANUAL. AF_04/2023	M2	2.664,30	0,08020000	213,67686000
					<b>TOTAL:</b>	<b>213,67686000</b>
[ Equipamento ]	<b>00040271</b>	<b>LOCACAO DE APRUMADOR METALICO DE PILAR, COM ALTURA E ANGULO REGULAVEIS, EXTENSAO DE *1,50* A *2,80* M</b>	<b>UNXME</b>			
4.1	92443	MONTAGEM E DESMONTAGEM DE FÔRMA DE PILARES RETANGULARES E ESTRUTURAS SIMILARES, PÉ-DIREITO SIMPLES, EM CHAPA DE MADEIRA COMPENSADA PLASTIFICADA, 18 UTILIZAÇÕES. AF_09/2020	M2	1,00	0,19600000	0,19600000
					<b>TOTAL:</b>	<b>0,19600000</b>
[ Equipamento ]	<b>00040287</b>	<b>LOCACAO DE BARRA DE ANCORAGEM DE 0,80 A 1,20 M DE EXTENSAO, COM ROSCA DE 5/8", INCLUINDO PORCA E FLANGE</b>	<b>MES</b>			
4.1	92443	MONTAGEM E DESMONTAGEM DE FÔRMA DE PILARES RETANGULARES E ESTRUTURAS SIMILARES, PÉ-DIREITO SIMPLES, EM CHAPA DE MADEIRA COMPENSADA PLASTIFICADA, 18 UTILIZAÇÕES. AF_09/2020	M2	1,00	0,78500000	0,78500000
					<b>TOTAL:</b>	<b>0,78500000</b>
[ Equipamento ]	<b>00040275</b>	<b>LOCACAO DE VIGA SANDUICHE METALICA VAZADA PARA TRAVAMENTO DE PILARES, ALTURA DE *8* CM, LARGURA DE *6* CM E EXTENSAO DE 2 M</b>	<b>UNXME</b>			
4.1	92443	MONTAGEM E DESMONTAGEM DE FÔRMA DE PILARES RETANGULARES E ESTRUTURAS SIMILARES, PÉ-DIREITO SIMPLES, EM CHAPA DE MADEIRA COMPENSADA PLASTIFICADA, 18 UTILIZAÇÕES. AF_09/2020	M2	1,00	0,39300000	0,39300000
					<b>TOTAL:</b>	<b>0,39300000</b>
[ Material ]	<b>00038774</b>	<b>LUMINARIA DE EMERGENCIA 30 LEDS, POTENCIA 2 W, BATERIA DE LITIO, AUTONOMIA DE 6 HORAS</b>	<b>UN</b>			
16.2	97599	LUMINÁRIA DE EMERGÊNCIA, COM 30 LÂMPADAS LED DE 2 W, SEM REATOR - FORNECIMENTO E INSTALAÇÃO. AF_02/2020	UN	12,00	1,00000000	12,00000000
					<b>TOTAL:</b>	<b>12,00000000</b>
[ Material ]	<b>I13962</b>	<b>Luminária sobrepor quadrada Led 24W*, 6500K G- Light ou similar</b>	<b>un</b>			
12.16	S13176	Luminária sobrepor quadrada Led 24W*, 6500K G- Light ou similar	un	40,00	1,00000000	40,00000000
					<b>TOTAL:</b>	<b>40,00000000</b>
[ Encargos Complementares ]	<b>I12892S</b>	<b>Luva raspa de couro, cano curto (punho *7* cm)</b>	<b>par</b>			
2.2	S00051	Placa de obra em chapa aço galvanizado, instalada - Rev 02_01/2022	m2	6,00	0,00690000	0,04140000





## DETALHAMENTO DOS QUANTITATIVOS

<b>OBRA:</b>	REFORMA E AMPLIAÇÃO DA ESCOLA SANTA RITA DE CÁSSIA NO POVOADO JIBOIA NO MUNICÍPIO DE AFONSO CUNHA/MA	<b>DATA :</b> 14/03/2024		<b>BDI :</b> 28,82%		
<b>DESCRIÇÃO:</b>	REFORMA E AMPLIAÇÃO DA ESCOLA SANTA RITA DE CÁSSIA NO POVOADO JIBOIA NO MUNICÍPIO DE AFONSO CUNHA/MA	<b>FORTE</b>	<b>VERSÃO</b>	<b>HORA</b>	<b>MES</b>	<b>REF.</b>
<b>LOCAL:</b>	POVOADO JIBOIA	ORSE	2023/12	112,54%	70,11%	01/2024
<b>CLIENTE:</b>	PREFEITURA MUNICIPAL DE AFONSO CUNHA - MA	SEINFRA	028.1 COM DESONERAÇÃO	84,44%	47,48%	10/2023
		SINAPI	2024/01 COM DESONERAÇÃO	82,97%	46,10%	03/2024
		PRÓPRIA	PRÓPRIA	0,00%	0,00%	

ITEM	CÓDIGO	DESCRIÇÃO	UNID	QUANTIDADE DO SERVIÇO	COEFICIENTE DO INSUMO	QUANTIDADE TOTAL
6.1.1	COM-67641269	PORTA EM MADEIRA COMPENSADA (CANELA), LISA, SEMI-ÔÇA, (0,60 X 1,60 A 1,80M), P/PINTURA, INCLUSIVE FERRAGENS (LIVRE/OCUPADO), EXCLUSIVE BATENTE	UND	6,00	0,00460000	0,02760000
12.16	S13176	Luminária sobrepor quadrada Led 24W*, 6500K G- Light ou similar	un	40,00	0,00460000	0,18400000
12.23	S13149	Dispositivo DR tetrapolar 100 A, tipo AC, 30MA	un	1,00	0,00276000	0,00276000
12.25	S13150	Dispositivo de proteção contra surto de tensão DPS 20kA - 175v	un	4,00	0,00138000	0,00552000
18.2	S02450	Limpeza geral	m2	839,67	0,00023000	0,19312410
<b>TOTAL:</b>						<b>0,45440410</b>
[ Material ]	<b>00003899</b>	<b>LUVA SIMPLES, PVC, SOLDAVEL, DN 100 MM, SERIE NORMAL, PARA ESGOTO PREDIAL</b>	<b>UN</b>			
14.15	89778	LUVA SIMPLES, PVC, SERIE NORMAL, ESGOTO PREDIAL, DN 100 MM, JUNTA ELÁSTICA, FORNECIDO E INSTALADO EM RAMAL DE DESCARGA OU RAMAL DE ESGOTO SANITÁRIO. AF_08/2022	UN	13,00	1,00000000	13,00000000
<b>TOTAL:</b>						<b>13,00000000</b>
[ Material ]	<b>00003875</b>	<b>LUVA SIMPLES, PVC, SOLDAVEL, DN 50 MM, SERIE NORMAL, PARA ESGOTO PREDIAL</b>	<b>UN</b>			
14.9	89753	LUVA SIMPLES, PVC, SERIE NORMAL, ESGOTO PREDIAL, DN 50 MM, JUNTA ELÁSTICA, FORNECIDO E INSTALADO EM RAMAL DE DESCARGA OU RAMAL DE ESGOTO SANITÁRIO. AF_08/2022	UN	3,00	1,00000000	3,00000000
<b>TOTAL:</b>						<b>3,00000000</b>
[ Material ]	<b>101569</b>	<b>Madeira mista serrada (barrote) 6 x 6cm - 0,0036 m3/m (angelim, louro)</b>	<b>m</b>			
2.2	S00051	Placa de obra em chapa aço galvanizado, instalada - Rev 02_01/2022	m2	6,00	4,00000000	24,00000000
<b>TOTAL:</b>						<b>24,00000000</b>
[ Material ]	<b>106995</b>	<b>Madeira mista serrada (sarrafo) 2,2 x 5,5cm - 0,00121 m³/m</b>	<b>m</b>			
2.2	S00051	Placa de obra em chapa aço galvanizado, instalada - Rev 02_01/2022	m2	6,00	1,00000000	6,00000000
<b>TOTAL:</b>						<b>6,00000000</b>
[ Mão de Obra ]	<b>00004755</b>	<b>MARMORISTA / GRANITEIRO (HORISTA)</b>	<b>H</b>			
5.2	102253	DIVISORIA SANITÁRIA, TIPO CABINE, EM GRANITO CINZA POLIDO, ESP = 3CM, ASSENTADO COM ARGAMASSA COLANTE AC III-E, EXCLUSIVE FERRAGENS. AF_01/2021	M2	14,90	1,42887095	21,29017716
<b>TOTAL:</b>						<b>21,29017716</b>
[ Encargos Complementares ]	<b>104729</b>	<b>Marreta 1 kg com cabo</b>	<b>un</b>			
2.2	S00051	Placa de obra em chapa aço galvanizado, instalada - Rev 02_01/2022	m2	6,00	0,00020000	0,00120000
6.1.1	COM-67641269	PORTA EM MADEIRA COMPENSADA (CANELA), LISA, SEMI-ÔÇA, (0,60 X 1,60 A 1,80M), P/PINTURA, INCLUSIVE FERRAGENS (LIVRE/OCUPADO), EXCLUSIVE BATENTE	UND	6,00	0,00010000	0,00060000
12.16	S13176	Luminária sobrepor quadrada Led 24W*, 6500K G- Light ou similar	un	40,00	0,00010000	0,00400000
12.23	S13149	Dispositivo DR tetrapolar 100 A, tipo AC, 30MA	un	1,00	0,00006000	0,00006000
12.25	S13150	Dispositivo de proteção contra surto de tensão DPS 20kA - 175v	un	4,00	0,00003000	0,00012000
18.2	S02450	Limpeza geral	m2	839,67	0,00001000	0,00839670
<b>TOTAL:</b>						<b>0,01437670</b>
[ Encargos Complementares ]	<b>111244</b>	<b>Martelo com unha</b>	<b>un</b>			
2.2	S00051	Placa de obra em chapa aço galvanizado, instalada - Rev 02_01/2022	m2	6,00	0,00020000	0,00120000
6.1.1	COM-67641269	PORTA EM MADEIRA COMPENSADA (CANELA), LISA, SEMI-ÔÇA, (0,60 X 1,60 A 1,80M), P/PINTURA, INCLUSIVE FERRAGENS (LIVRE/OCUPADO), EXCLUSIVE BATENTE	UND	6,00	0,00020000	0,00120000
<b>TOTAL:</b>						<b>0,00240000</b>
[ Material ]	<b>00043626</b>	<b>MASSA CORRIDA PARA SUPERFICIES DE AMBIENTES INTERNOS</b>	<b>KG</b>			
17.1	88497	EMASSAMENTO COM MASSA LÁTEX, APLICAÇÃO EM PAREDE, DUAS DEMÃOS, LIXAMENTO MANUAL. AF_04/2023	M2	2.664,30	1,33890000	3.567,23127000
<b>TOTAL:</b>						<b>3.567,23127000</b>
[ Equipamento ]	<b>00037544</b>	<b>MISTURADOR DE ARGAMASSA, EIXO HORIZONTAL, CAPACIDADE DE MISTURA 300 KG, MOTOR ELETRICO TRIFASICO 220/380 V, POTENCIA 5 CV</b>	<b>UN</b>			
7.1	94221	CUMEEIRA PARA TELHA CERÂMICA EMBOÇADA COM ARGAMASSA TRAÇO 1:2:9	M	13,13	0,00000520	0,00006833



## DETALHAMENTO DOS QUANTITATIVOS

<b>OBRA:</b>	REFORMA E AMPLIAÇÃO DA ESCOLA SANTA RITA DE CÁSSIA NO POVOADO JIBOIA NO MUNICÍPIO DE AFONSO CUNHA/MA	<b>DATA :</b> 14/03/2024		<b>BDI :</b> 28,82%		
<b>DESCRIÇÃO:</b>	REFORMA E AMPLIAÇÃO DA ESCOLA SANTA RITA DE CÁSSIA NO POVOADO JIBOIA NO MUNICÍPIO DE AFONSO CUNHA/MA	<b>FORTE</b>	<b>VERSÃO</b>	<b>HORA</b>	<b>MES</b>	<b>REF.</b>
<b>LOCAL:</b>	POVOADO JIBOIA	ORSE	2023/12	112,54%	70,11%	01/2024
<b>CLIENTE:</b>	PREFEITURA MUNICIPAL DE AFONSO CUNHA - MA	SEINFRA	028.1 COM DESONERAÇÃO	84,44%	47,48%	10/2023
		SINAPI	2024/01 COM DESONERAÇÃO	82,97%	46,10%	03/2024
		PRÓPRIA	PRÓPRIA	0,00%	0,00%	

ITEM	CÓDIGO	DESCRIÇÃO	UNID	QUANTIDADE DO SERVIÇO	COEFICIENTE DO INSUMO	QUANTIDADE TOTAL
7.1	94221	(CIMENTO, CAL E AREIA) PARA TELHADOS COM ATÉ 2 ÁGUAS, INCLUSO TRANSPORTE VERTICAL. AF_07/2019				
7.5	94224	EMBOÇAMENTO COM ARGAMASSA TRAÇO 1:2:9 (CIMENTO, CAL E AREIA). AF_07/2019	M	226,98	0,00000423	0,00095918
<b>TOTAL:</b>						<b>0,00102751</b>
[ Mão de Obra ]	<b>11530</b>	<b>MONTADOR</b>	<b>H</b>			
6.1.3	C3659	PORTÃO DE METALON E BARRA CHATA DE FERRO C/FECHADURA E DOBRADIÇA, INCLUS. PINTURA ESMALTE SINTÉTICO	M2	11,34	1,00000000	11,34000000
6.2.2	C3659	PORTÃO DE METALON E BARRA CHATA DE FERRO C/FECHADURA E DOBRADIÇA, INCLUS. PINTURA ESMALTE SINTÉTICO	M2	36,96	1,00000000	36,96000000
<b>TOTAL:</b>						<b>48,30000000</b>
[ Mão de Obra ]	<b>0004497</b>	<b>MONTADOR DE ESTRUTURAS METALICAS HORISTA</b>	<b>H</b>			
11.1	96486	FORRO EM RÉGUAS DE PVC, LISO, PARA AMBIENTES COMERCIAIS, INCLUSIVE ESTRUTURA BIDIRECIONAL DE FIXAÇÃO. AF_08/2023_PS	M2	481,45	0,60796800	292,70619360
<b>TOTAL:</b>						<b>292,70619360</b>
[ Mão de Obra ]	<b>00004093</b>	<b>MOTORISTA DE CAMINHAO (HORISTA)</b>	<b>H</b>			
3.2	93382	REATERRO MANUAL DE VALAS, COM COMPACTADOR DE SOLOS DE PERCUSSÃO. AF_08/2023	M3	39,48	0,00603516	0,23826812
3.3	94342	ATERRO MANUAL DE VALAS COM AREIA PARA ATERRO. AF_08/2023	M3	144,44	0,00603516	0,87171851
3.5	94304	ATERRO MECANIZADO DE VALA COM ESCAVADEIRA HIDRÁULICA (CAPACIDADE DA CAÇAMBA: 0,8 M³ / POTÊNCIA: 111 HP), LARGURA ATÉ 2,5 M, PROFUNDIDADE ATÉ 1,5 M, COM SOLO ARGILLO-ARENOSO. AF_08/2023	M3	270,00	0,00603516	1,62949320
<b>TOTAL:</b>						<b>2,73947983</b>
[ Encargos Complementares ]	<b>101651</b>	<b>Óculos branco proteção</b>	<b>pr</b>			
2.2	S00051	Placa de obra em chapa aço galvanizado, instalada - Rev 02_01/2022	m2	6,00	0,00230000	0,01380000
6.1.1	COM-67641269	PORTA EM MADEIRA COMPENSADA (CANELA), LISA, SEMI-ÔCA, (0,60 X 1,60 A 1,80M), P/PINTURA, INCLUSIVE FERRAGENS (LIVRE/OCUPADO), EXCLUSIVE BATENTE	UND	6,00	0,00150000	0,00900000
12.16	S13176	Luminária sobrepor quadrada Led 24W*, 6500K G- Light ou similar	un	40,00	0,00160000	0,06400000
12.23	S13149	Dispositivo DR tetrapolar 100 A, tipo AC, 30MA	un	1,00	0,00096000	0,00096000
12.25	S13150	Dispositivo de proteção contra surto de tensão DPS 20kA - 175v	un	4,00	0,00048000	0,00192000
18.2	S02450	Limpeza geral	m2	839,67	0,00008000	0,06717360
<b>TOTAL:</b>						<b>0,15685360</b>
[ Material ]	<b>00004221</b>	<b>OLEO DIESEL COMBUSTIVEL COMUM METROPOLITANO S-10 OU S-500</b>	<b>L</b>			
3.2	93382	REATERRO MANUAL DE VALAS, COM COMPACTADOR DE SOLOS DE PERCUSSÃO. AF_08/2023	M3	39,48	0,17366400	6,85625472
3.3	94342	ATERRO MANUAL DE VALAS COM AREIA PARA ATERRO. AF_08/2023	M3	144,44	0,17366400	25,08402816
3.5	94304	ATERRO MECANIZADO DE VALA COM ESCAVADEIRA HIDRÁULICA (CAPACIDADE DA CAÇAMBA: 0,8 M³ / POTÊNCIA: 111 HP), LARGURA ATÉ 2,5 M, PROFUNDIDADE ATÉ 1,5 M, COM SOLO ARGILLO-ARENOSO. AF_08/2023	M3	270,00	0,65185200	176,00004000
14.16	97902	CAIXA ENTERRADA HIDRÁULICA RETANGULAR EM ALVENARIA COM TIJOLOS CERÂMICOS MACIÇOS, DIMENSÕES INTERNAS: 0,6X0,6X0,6 M PARA REDE DE ESGOTO. AF_12/2020	UN	2,00	0,07421100	0,14842200
14.17	98054	TANQUE SÉPTICO CIRCULAR, EM CONCRETO PRÉ-MOLDADO, DIÂMETRO INTERNO = 1,88 M, ALTURA INTERNA = 2,50 M, VOLUME ÚTIL: 6245,8 L (PARA 32 CONTRIBUINTES). AF_12/2020_PA	UN	1,00	4,58180437	4,58180437
14.18	98065	SUMIDOURO CIRCULAR, EM CONCRETO PRÉ-MOLDADO, DIÂMETRO INTERNO = 2,88 M, ALTURA INTERNA = 3,0 M, ÁREA DE INFILTRAÇÃO: 31,4 M² (PARA 12 CONTRIBUINTES). AF_12/2020_PA	UN	1,00	7,68262536	7,68262536
14.19	98061	FILTRO ANAERÓBIO CIRCULAR, EM CONCRETO PRÉ-MOLDADO, DIÂMETRO INTERNO = 2,88 M, ALTURA INTERNA = 1,50 M, VOLUME ÚTIL: 7817,3 L (PARA 75 CONTRIBUINTES). AF_12/2020_PA	UN	1,00	13,71760036	13,71760036
<b>TOTAL:</b>						<b>234,07077498</b>
[ Mão de Obra ]	<b>00037666</b>	<b>OPERADOR DE BETONEIRA ESTACIONARIA / MISTURADOR (HORISTA)</b>	<b>H</b>			
4.7	94965	CONCRETO FCK = 25MPA, TRAÇO 1:2.3:2.7 (EM MASSA SECA DE CIMENTO/ AREIA MÉDIA/ BRITA 1) - PREPARO MECÂNICO COM BETONEIRA 400 L. AF_05/2021	M3	55,20	1,47770761	81,56946002
6.2.3	101161	ALVENARIA DE VEDAÇÃO COM ELEMENTO VAZADO DE CONCRETO (COBOGÓ) DE 7X50X50CM E ARGAMASSA DE ASSENTAMENTO COM PREPARO EM BETONEIRA. AF_05/2020	M2	91,70	0,02463351	2,25889268
7.1	94221	CUMEEIRA PARA TELHA CERÂMICA EMBOÇADA COM ARGAMASSA TRAÇO 1:2:9 (CIMENTO, CAL E AREIA) PARA TELHADOS COM ATÉ 2 ÁGUAS, INCLUSO TRANSPORTE	M	13,13	0,05764241	0,75684483



## DETALHAMENTO DOS QUANTITATIVOS

<b>OBRA:</b>	REFORMA E AMPLIAÇÃO DA ESCOLA SANTA RITA DE CÁSSIA NO POVOADO JIBOIA NO MUNICÍPIO DE AFONSO CUNHA/MA	<b>DATA :</b> 14/03/2024		<b>BDI :</b> 28,82%		
<b>DESCRIÇÃO:</b>	REFORMA E AMPLIAÇÃO DA ESCOLA SANTA RITA DE CÁSSIA NO POVOADO JIBOIA NO MUNICÍPIO DE AFONSO CUNHA/MA	<b>FORTE</b>	<b>VERSÃO</b>	<b>HORA</b>	<b>MES</b>	<b>REF.</b>
<b>LOCAL:</b>	POVOADO JIBOIA	ORSE	2023/12	112,54%	70,11%	01/2024
<b>CLIENTE:</b>	PREFEITURA MUNICIPAL DE AFONSO CUNHA - MA	SEINFRA	028.1 COM DESONERAÇÃO	84,44%	47,48%	10/2023
		SINAPI	2024/01 COM DESONERAÇÃO	82,97%	46,10%	03/2024
		PRÓPRIA	PRÓPRIA	0,00%	0,00%	

ITEM	CÓDIGO	DESCRIÇÃO	UNID	QUANTIDADE DO SERVIÇO	COEFICIENTE DO INSUMO	QUANTIDADE TOTAL
7.1	94221	VERTICAL. AF_07/2019				
7.5	94224	EMBOÇAMENTO COM ARGAMASSA TRAÇO 1:2:9 (CIMENTO, CAL E AREIA). AF_07/2019	M	226,98	0,04680367	10,62349593
8.1	87894	CHAPISCO APLICADO EM ALVENARIA (SEM PRESENÇA DE VÃOS) E ESTRUTURAS DE CONCRETO DE FACHADA, COM COLHER DE PEDREIRO. ARGAMASSA TRAÇO 1:3 COM PREPARO EM BETONEIRA 400L. AF_10/2022	M2	2.024,50	0,01613697	32,66928945
8.2	89173	(COMPOSIÇÃO REPRESENTATIVA) DO SERVIÇO DE EMBOÇO/MASSA ÚNICA, APLICADO MANUALMENTE, TRAÇO 1:2:8, EM BETONEIRA DE 400L, PAREDES INTERNAS, COM EXECUÇÃO DE TALISCAS, EDIFICAÇÃO HABITACIONAL UNIFAMILIAR (CASAS) E EDIFICAÇÃO PÚBLICA PADRÃO. AF_12/2014	M2	2.024,50	0,17081924	345,82355948
8.3	89048	(COMPOSIÇÃO REPRESENTATIVA) DO SERVIÇO DE EMBOÇO/MASSA ÚNICA, TRAÇO 1:2:8, PREPARO MECÂNICO, COM BETONEIRA DE 400L, EM PAREDES DE AMBIENTES INTERNOS, COM EXECUÇÃO DE TALISCAS, PARA EDIFICAÇÃO HABITACIONAL MULTIFAMILIAR (PRÉDIO). AF_11/2014	M2	86,50	0,17081924	14,77586461
9.1	94779	(COMPOSIÇÃO REPRESENTATIVA) DO SERVIÇO DE CONTRAPISO EM ARGAMASSA TRAÇO 1:4 (CIM E AREIA), EM BETONEIRA 400 L, ESPESSURA 3 CM ÁREAS SECAS E 3 CM ÁREAS MOLHADAS, PARA EDIFICAÇÃO HABITACIONAL MULTIFAMILIAR (PRÉDIO). AF_11/2014	M2	481,45	0,21103546	101,60302460
9.3	94992	EXECUÇÃO DE PASSEIO (CALÇADA) OU PISO DE CONCRETO COM CONCRETO MOLDADO IN LOCO, FEITO EM OBRA, ACABAMENTO CONVENCIONAL, ESPESSURA 6 CM, ARMADO. AF_08/2022	M2	49,06	0,11971475	5,87320564
10.1	98562	IMPERMEABILIZAÇÃO DE SUPERFÍCIE COM ARGAMASSA DE CIMENTO E AREIA, COM ADITIVO IMPERMEABILIZANTE, E = 1,5CM. AF_09/2023	M2	78,95	0,08924599	7,04597075
12.13	97886	CAIXA ENTERRADA ELÉTRICA RETANGULAR, EM ALVENARIA COM TIJOLOS CERÂMICOS MACIÇOS, FUNDO COM BRITA, DIMENSÕES INTERNAS: 0,3X0,3X0,3 M. AF_12/2020	UN	2,00	0,15002018	0,30004037
14.16	97902	CAIXA ENTERRADA HIDRÁULICA RETANGULAR EM ALVENARIA COM TIJOLOS CERÂMICOS MACIÇOS, DIMENSÕES INTERNAS: 0,6X0,6X0,6 M PARA REDE DE ESGOTO. AF_12/2020	UN	2,00	0,67018116	1,34036231
14.17	98054	TANQUE SÉPTICO CIRCULAR, EM CONCRETO PRÉ-MOLDADO, DIÂMETRO INTERNO = 1,88 M, ALTURA INTERNA = 2,50 M, VOLUME ÚTIL: 6245,8 L (PARA 32 CONTRIBUINTES). AF_12/2020_PA	UN	1,00	0,65096129	0,65096129
14.18	98065	SUMIDOURO CIRCULAR, EM CONCRETO PRÉ-MOLDADO, DIÂMETRO INTERNO = 2,88 M, ALTURA INTERNA = 3,0 M, ÁREA DE INFILTRAÇÃO: 31,4 M² (PARA 12 CONTRIBUINTES). AF_12/2020_PA	UN	1,00	0,86443160	0,86443160
14.19	98061	FILTRO ANAERÓBIO CIRCULAR, EM CONCRETO PRÉ-MOLDADO, DIÂMETRO INTERNO = 2,88 M, ALTURA INTERNA = 1,50 M, VOLUME ÚTIL: 7817,3 L (PARA 75 CONTRIBUINTES). AF_12/2020_PA	UN	1,00	1,45715085	1,45715085
<b>TOTAL:</b>						<b>607,61255440</b>

[ Mão de Obra ]

**00004234**

**OPERADOR DE ESCAVADEIRA (HORISTA)**

**H**

3.5	94304	ATERRO MECANIZADO DE VALA COM ESCAVADEIRA HIDRÁULICA (CAPACIDADE DA CAÇAMBA: 0,8 M³ / POTÊNCIA: 111 HP), LARGURA ATÉ 2,5 M, PROFUNDIDADE ATÉ 1,5 M, COM SOLO ARGILHO-ARENOSO. AF_08/2023	M3	270,00	0,10994088	29,68403760
14.16	97902	CAIXA ENTERRADA HIDRÁULICA RETANGULAR EM ALVENARIA COM TIJOLOS CERÂMICOS MACIÇOS, DIMENSÕES INTERNAS: 0,6X0,6X0,6 M PARA REDE DE ESGOTO. AF_12/2020	UN	2,00	0,02685192	0,05370384
14.17	98054	TANQUE SÉPTICO CIRCULAR, EM CONCRETO PRÉ-MOLDADO, DIÂMETRO INTERNO = 1,88 M, ALTURA INTERNA = 2,50 M, VOLUME ÚTIL: 6245,8 L (PARA 32 CONTRIBUINTES). AF_12/2020_PA	UN	1,00	1,74255259	1,74255259
14.18	98065	SUMIDOURO CIRCULAR, EM CONCRETO PRÉ-MOLDADO, DIÂMETRO INTERNO = 2,88 M, ALTURA INTERNA = 3,0 M, ÁREA DE INFILTRAÇÃO: 31,4 M² (PARA 12 CONTRIBUINTES). AF_12/2020_PA	UN	1,00	2,96183337	2,96183337
14.19	98061	FILTRO ANAERÓBIO CIRCULAR, EM CONCRETO PRÉ-MOLDADO, DIÂMETRO INTERNO = 2,88 M, ALTURA INTERNA = 1,50 M, VOLUME ÚTIL: 7817,3 L (PARA 75 CONTRIBUINTES). AF_12/2020_PA	UN	1,00	5,13977740	5,13977740
<b>TOTAL:</b>						<b>39,58190480</b>

[ Mão de Obra ]

**00004253**

**OPERADOR DE GUINCHO OU GUINCHEIRO (HORISTA)**

**H**

7.1	94221	CUMEEIRA PARA TELHA CERÂMICA EMBOÇADA COM ARGAMASSA TRAÇO 1:2:9 (CIMENTO, CAL E AREIA) PARA TELHADOS COM ATÉ 2 ÁGUAS, INCLUSO TRANSPORTE VERTICAL. AF_07/2019	M	13,13	0,01528275	0,20066251
7.2	92541	TRAMA DE MADEIRA COMPOSTA POR RIPAS, CAIBROS E TERÇAS PARA TELHADOS DE ATÉ 2 ÁGUAS PARA TELHA CERÂMICA CAPA-CANAL, INCLUSO TRANSPORTE VERTICAL. AF_07/2019	M2	576,41	0,10015296	57,72916479
7.3	94445	TELHAMENTO COM TELHA CERÂMICA CAPA-CANAL, TIPO PLAN, COM ATÉ 2 ÁGUAS, INCLUSO TRANSPORTE VERTICAL. AF_07/2019	M2	576,41	0,09047388	52,15004917
<b>TOTAL:</b>						<b>110,07987647</b>

[ Mão de Obra ]

**00004230**

**OPERADOR DE MAQUINAS E TRATORES DIVERSOS - TERRAPLANAGEM (HORISTA)**

**H**

2.1	COM-57982837	MOBILIZAÇÃO DE EQUIPAMENTOS	UND	1,00	3,03984000	3,03984000
3.2	93382	REATERRO MANUAL DE VALAS, COM COMPACTADOR DE SOLOS DE PERCUSSÃO. AF_08/2023	M3	39,48	0,19880554	7,84884256
3.3	94342	ATERRO MANUAL DE VALAS COM AREIA PARA ATERRO. AF_08/2023	M3	144,44	0,19880554	28,71547162
3.5	94304	ATERRO MECANIZADO DE VALA COM ESCAVADEIRA HIDRÁULICA (CAPACIDADE DA CAÇAMBA: 0,8 M³ / POTÊNCIA: 111 HP), LARGURA ATÉ 2,5 M, PROFUNDIDADE ATÉ 1,5 M,	M3	270,00	0,13567819	36,63311184



## DETALHAMENTO DOS QUANTITATIVOS

<b>OBRA:</b>	REFORMA E AMPLIAÇÃO DA ESCOLA SANTA RITA DE CÁSSIA NO POVOADO JIBOIA NO MUNICÍPIO DE AFONSO CUNHA/MA	<b>DATA :</b> 14/03/2024		<b>BDI :</b> 28,82%		
<b>DESCRIÇÃO:</b>	REFORMA E AMPLIAÇÃO DA ESCOLA SANTA RITA DE CÁSSIA NO POVOADO JIBOIA NO MUNICÍPIO DE AFONSO CUNHA/MA	<b>FORTE</b>	<b>VERSÃO</b>	<b>HORA</b>	<b>MES</b>	<b>REF.</b>
<b>LOCAL:</b>	POVOADO JIBOIA	ORSE	2023/12	112,54%	70,11%	01/2024
<b>CLIENTE:</b>	PREFEITURA MUNICIPAL DE AFONSO CUNHA - MA	SEINFRA	028.1 COM DESONERAÇÃO	84,44%	47,48%	10/2023
		SINAPI	2024/01 COM DESONERAÇÃO	82,97%	46,10%	03/2024
		PRÓPRIA	PRÓPRIA	0,00%	0,00%	

ITEM	CÓDIGO	DESCRIÇÃO	UNID	QUANTIDADE DO SERVIÇO	COEFICIENTE DO INSUMO	QUANTIDADE TOTAL
3.5	94304	COM SOLO ARGILO-ARENOSO. AF_08/2023				
4.1	92443	MONTAGEM E DESMONTAGEM DE FÔRMA DE PILARES RETANGULARES E ESTRUTURAS SIMILARES, PÉ-DIREITO SIMPLES, EM CHAPA DE MADEIRA COMPENSADA PLASTIFICADA, 18 UTILIZAÇÕES. AF_09/2020	M2	1,00	0,02158894	0,02158894
4.2	96542	FABRICAÇÃO, MONTAGEM E DESMONTAGEM DE FÔRMA PARA VIGA BALDRAME, EM CHAPA DE MADEIRA COMPENSADA RESINADA, E=17 MM, 4 UTILIZAÇÕES. AF_01/2024	M2	851,08	0,07092960	60,36676397
5.2	102253	DIVISORIA SANITÁRIA, TIPO CABINE, EM GRANITO CINZA POLIDO, ESP = 3CM, ASSENTADO COM ARGAMASSA COLANTE AC III-E, EXCLUSIVE FERRAGENS. AF_01/2021	M2	14,90	1,42365840	21,21251016
12.13	97886	CAIXA ENTERRADA ELÉTRICA RETANGULAR, EM ALVENARIA COM TIJOLOS CERÂMICOS MACIÇOS, FUNDO COM BRITA, DIMENSÕES INTERNAS: 0,3X0,3X0,3 M. AF_12/2020	UN	2,00	0,02618559	0,05237117
14.16	97902	CAIXA ENTERRADA HIDRÁULICA RETANGULAR EM ALVENARIA COM TIJOLOS CERÂMICOS MACIÇOS, DIMENSÕES INTERNAS: 0,6X0,6X0,6 M PARA REDE DE ESGOTO. AF_12/2020	UN	2,00	0,03930197	0,07860394
14.17	98054	TANQUE SÉPTICO CIRCULAR, EM CONCRETO PRÉ-MOLDADO, DIÂMETRO INTERNO = 1,88 M, ALTURA INTERNA = 2,50 M, VOLUME ÚTIL: 6245,8 L (PARA 32 CONTRIBUINTES). AF_12/2020_PA	UN	1,00	0,30038563	0,30038563
14.18	98065	SUMIDOURO CIRCULAR, EM CONCRETO PRÉ-MOLDADO, DIÂMETRO INTERNO = 2,88 M, ALTURA INTERNA = 3,0 M, ÁREA DE INFILTRAÇÃO: 31,4 M² (PARA 12 CONTRIBUINTES). AF_12/2020_PA	UN	1,00	0,59592985	0,59592985
14.19	98061	FILTRO ANAERÓBIO CIRCULAR, EM CONCRETO PRÉ-MOLDADO, DIÂMETRO INTERNO = 2,88 M, ALTURA INTERNA = 1,50 M, VOLUME ÚTIL: 7817,3 L (PARA 75 CONTRIBUINTES). AF_12/2020_PA	UN	1,00	0,82380176	0,82380176
18.1	COMP-86194891	DESMOBILIZAÇÃO DE EQUIPAMENTOS	UND	1,00	3,03984000	3,03984000
<b>TOTAL:</b>						<b>162,72906144</b>
[ Encargos Complementares ]	<b>110788</b>	<b>Pá quadrada</b>	<b>un</b>			
2.2	S00051	Placa de obra em chapa aço galvanizado, instalada - Rev 02_01/2022	m2	6,00	0,00040000	0,00240000
6.1.1	COM-67641269	PORTA EM MADEIRA COMPENSADA (CANELA), LISA, SEMI-ÔCA, (0,60 X 1,60 A 1,80M), P/PINTURA, INCLUSIVE FERRAGENS (LIVRE/OCUPADO), EXCLUSIVE BATENTE	UND	6,00	0,00020000	0,00120000
12.16	S13176	Luminária sobrepor quadrada Led 24W*, 6500K G- Light ou similar	un	40,00	0,00020000	0,00800000
12.23	S13149	Dispositivo DR tetrapolar 100 A, tipo AC, 30MA	un	1,00	0,00012000	0,00012000
12.25	S13150	Dispositivo de proteção contra surto de tensão DPS 20kA - 175v	un	4,00	0,00006000	0,00024000
18.2	S02450	Limpeza geral	m2	839,67	0,00002000	0,01679340
<b>TOTAL:</b>						<b>0,02875340</b>
[ Material ]	<b>00004377</b>	<b>PARAFUSO DE AÇO ZINCADO COM ROSCA SOBERBA, CABECA CHATA E FENDA SIMPLES, DIAMETRO 4,2 MM, COMPRIMENTO * 32 * MM</b>	<b>UN</b>			
6.2.1	94570	JANELA DE ALUMÍNIO DE CORRER COM 2 FOLHAS PARA VIDROS, COM VIDROS, BATENTE, ACABAMENTO COM ACETATO OU BRILHANTE E FERRAGENS. EXCLUSIVE ALIZAR E CONTRAMARCO. FORNECIMENTO E INSTALAÇÃO. AF_12/2019	M2	30,80	9,20000000	283,36000000
<b>TOTAL:</b>						<b>283,36000000</b>
[ Material ]	<b>00039443</b>	<b>PARAFUSO DRY WALL, EM AÇO ZINCADO, CABECA LENTILHA E PONTA BROCA (LB), LARGURA 4,2 MM, COMPRIMENTO 13 MM</b>	<b>UN</b>			
11.1	96486	FORRO EM RÉGUAS DE PVC, LISO, PARA AMBIENTES COMERCIAIS, INCLUSIVE ESTRUTURA BIDIRECIONAL DE FIXAÇÃO. AF_08/2023_PS	M2	481,45	2,21340000	1.065,64143000
<b>TOTAL:</b>						<b>1.065,64143000</b>
[ Material ]	<b>103381</b>	<b>Parafuso em aço inox p/ batedor de fechadura (tarjeta) livre-ocupado p/div.marmore ou granito ref. PF0860 - IMAB ou similar</b>	<b>un</b>			
6.1.1	COM-67641269	PORTA EM MADEIRA COMPENSADA (CANELA), LISA, SEMI-ÔCA, (0,60 X 1,60 A 1,80M), P/PINTURA, INCLUSIVE FERRAGENS (LIVRE/OCUPADO), EXCLUSIVE BATENTE	UND	6,00	2,00000000	12,00000000
<b>TOTAL:</b>						<b>12,00000000</b>
[ Material ]	<b>00004351</b>	<b>PARAFUSO NIQUELADO 3 1/2" COM ACABAMENTO CROMADO PARA FIXAR PEÇA SANITÁRIA, INCLUI PORCA CEGA, ARRUELA E BUCHA DE NYLON TAMANHO S-8</b>	<b>UN</b>			
15.3	86943	LAVATÓRIO LOUÇA BRANCA SUSPENSO, 29,5 X 39CM OU EQUIVALENTE, PADRÃO POPULAR, INCLUSO SIFÃO FLEXÍVEL EM PVC, VÁLVULA E ENGATE FLEXÍVEL 30CM EM PLÁSTICO E TORNEIRA CROMADA DE MESA, PADRÃO POPULAR - FORNECIMENTO E INSTALAÇÃO. AF_01/2020	UN	3,00	2,00000000	6,00000000
<b>TOTAL:</b>						<b>6,00000000</b>
[ Material ]	<b>00004384</b>	<b>PARAFUSO NIQUELADO COM ACABAMENTO CROMADO PARA FIXAR PEÇA SANITÁRIA, INCLUI PORCA CEGA, ARRUELA E BUCHA DE NYLON TAMANHO S-10</b>	<b>UN</b>			
15.1	86932	VASO SANITÁRIO SIFONADO COM CAIXA ACOPLADA LOUÇA BRANCA - PADRÃO MÉDIO, INCLUSO ENGATE FLEXÍVEL EM METAL CROMADO, 1/2 X 40CM - FORNECIMENTO E INSTALAÇÃO. AF_01/2020	UN	6,00	2,00000000	12,00000000



## DETALHAMENTO DOS QUANTITATIVOS

<b>OBRA:</b>	REFORMA E AMPLIAÇÃO DA ESCOLA SANTA RITA DE CÁSSIA NO POVOADO JIBOIA NO MUNICÍPIO DE AFONSO CUNHA/MA	<b>DATA :</b> 14/03/2024		<b>BDI :</b> 28,82%		
<b>DESCRIÇÃO:</b>	REFORMA E AMPLIAÇÃO DA ESCOLA SANTA RITA DE CÁSSIA NO POVOADO JIBOIA NO MUNICÍPIO DE AFONSO CUNHA/MA	<b>FORTE</b>	<b>VERSÃO</b>	<b>HORA</b>	<b>MES</b>	<b>REF.</b>
<b>LOCAL:</b>	POVOADO JIBOIA	ORSE	2023/12	112,54%	70,11%	01/2024
<b>CLIENTE:</b>	PREFEITURA MUNICIPAL DE AFONSO CUNHA - MA	SEINFRA	028.1 COM DESONERAÇÃO	84,44%	47,48%	10/2023
		SINAPI	2024/01 COM DESONERAÇÃO	82,97%	46,10%	03/2024
		PRÓPRIA	PRÓPRIA	0,00%	0,00%	

ITEM	CÓDIGO	DESCRIÇÃO	UNID	QUANTIDADE DO SERVIÇO	COEFICIENTE DO INSUMO	QUANTIDADE TOTAL
<b>TOTAL:</b>						<b>12,00000000</b>
[ Material ]	<b>00011055</b>	<b>PARAFUSO ROSCA SOBERBA ZINCADO CABECA CHATA FENDA SIMPLES 3,5 X 25 MM (1 ")</b>	<b>UN</b>			
6.1.2	90843	KIT DE PORTA DE MADEIRA PARA PINTURA, SEMI-OCA (LEVE OU MÉDIA), PADRÃO MÉDIO, 80X210CM, ESPESSURA DE 3,5CM, ITENS INCLUSOS: DOBRADIÇAS, MONTAGEM E INSTALAÇÃO DO BATENTE, FECHADURA COM EXECUÇÃO DO FURO - FORNECIMENTO E INSTALAÇÃO. AF_12/2019	UN	8,00	19,80000000	158,40000000
<b>TOTAL:</b>						<b>158,40000000</b>
[ Material ]	<b>00040547</b>	<b>PARAFUSO ZINCADO, AUTOBROCANTE, FLANGEADO, 4,2 MM X 19 MM</b>	<b>CENTO</b>			
11.1	96486	FORRO EM RÉGUAS DE PVC, LISO, PARA AMBIENTES COMERCIAIS, INCLUSIVE ESTRUTURA BIDIRECIONAL DE FIXAÇÃO. AF_08/2023_PS	M2	481,45	0,01230000	5,92183500
<b>TOTAL:</b>						<b>5,92183500</b>
[ Material ]	<b>00040552</b>	<b>PARAFUSO, AUTO ATARRACHANTE, CABECA CHATA, FENDA SIMPLES, 1/4" (6,35 MM) X 25 MM</b>	<b>CENTO</b>			
11.1	96486	FORRO EM RÉGUAS DE PVC, LISO, PARA AMBIENTES COMERCIAIS, INCLUSIVE ESTRUTURA BIDIRECIONAL DE FIXAÇÃO. AF_08/2023_PS	M2	481,45	0,03360000	16,17672000
<b>TOTAL:</b>						<b>16,17672000</b>
[ Material ]	<b>00020078</b>	<b>PASTA LUBRIFICANTE PARA TUBOS E CONEXOES COM JUNTA ELÁSTICA, EMBALAGEM DE *400* GR (USO EM PVC, ACO, POLIETILENO E OUTROS)</b>	<b>UN</b>			
14.7	89732	JOELHO 45 GRAUS, PVC, SERIE NORMAL, ESGOTO PREDIAL, DN 50 MM, JUNTA ELÁSTICA, FORNECIDO E INSTALADO EM RAMAL DE DESCARGA OU RAMAL DE ESGOTO SANITÁRIO. AF_08/2022	UN	1,00	0,05000000	0,05000000
14.8	89801	JOELHO 90 GRAUS, PVC, SERIE NORMAL, ESGOTO PREDIAL, DN 50 MM, JUNTA ELÁSTICA, FORNECIDO E INSTALADO EM PRUMADA DE ESGOTO SANITÁRIO OU VENTILAÇÃO. AF_08/2022	UN	2,00	0,05000000	0,10000000
14.10	89784	TE, PVC, SERIE NORMAL, ESGOTO PREDIAL, DN 50 X 50 MM, JUNTA ELÁSTICA, FORNECIDO E INSTALADO EM RAMAL DE DESCARGA OU RAMAL DE ESGOTO SANITÁRIO. AF_08/2022	UN	1,00	0,07500000	0,07500000
14.13	89746	JOELHO 45 GRAUS, PVC, SERIE NORMAL, ESGOTO PREDIAL, DN 100 MM, JUNTA ELÁSTICA, FORNECIDO E INSTALADO EM RAMAL DE DESCARGA OU RAMAL DE ESGOTO SANITÁRIO. AF_08/2022	UN	8,00	0,11500000	0,92000000
14.14	89744	JOELHO 90 GRAUS, PVC, SERIE NORMAL, ESGOTO PREDIAL, DN 100 MM, JUNTA ELÁSTICA, FORNECIDO E INSTALADO EM RAMAL DE DESCARGA OU RAMAL DE ESGOTO SANITÁRIO. AF_08/2022	UN	6,00	0,11500000	0,69000000
<b>TOTAL:</b>						<b>1,83500000</b>
[ Material ]	<b>00004720</b>	<b>PEDRA BRITADA N. 0, OU PEDRISCO (4,8 A 9,5 MM) POSTO PEDREIRA/FORNECEDOR, SEM FRETE</b>	<b>M3</b>			
12.13	97886	CAIXA ENTERRADA ELÉTRICA RETANGULAR, EM ALVENARIA COM TIJOLOS CERÂMICOS MACIÇOS, FUNDO COM BRITA, DIMENSÕES INTERNAS: 0,3X0,3X0,3 M. AF_12/2020	UN	2,00	0,03960000	0,07920000
14.17	98054	TANQUE SÉPTICO CIRCULAR, EM CONCRETO PRÉ-MOLDADO, DIÂMETRO INTERNO = 1,88 M, ALTURA INTERNA = 2,50 M, VOLUME ÚTIL: 6245,8 L (PARA 32 CONTRIBUINTES). AF_12/2020_PA	UN	1,00	0,41063000	0,41063000
14.18	98065	SUMIDOURO CIRCULAR, EM CONCRETO PRÉ-MOLDADO, DIÂMETRO INTERNO = 2,88 M, ALTURA INTERNA = 3,0 M, ÁREA DE INFILTRAÇÃO: 31,4 M² (PARA 12 CONTRIBUINTES). AF_12/2020_PA	UN	1,00	0,87362000	0,87362000
14.19	98061	FILTRO ANAERÓBIO CIRCULAR, EM CONCRETO PRÉ-MOLDADO, DIÂMETRO INTERNO = 2,88 M, ALTURA INTERNA = 1,50 M, VOLUME ÚTIL: 7817,3 L (PARA 75 CONTRIBUINTES). AF_12/2020_PA	UN	1,00	5,88972000	5,88972000
<b>TOTAL:</b>						<b>7,25317000</b>
[ Material ]	<b>00004721</b>	<b>PEDRA BRITADA N. 1 (9,5 a 19 MM) POSTO PEDREIRA/FORNECEDOR, SEM FRETE</b>	<b>M3</b>			
4.7	94965	CONCRETO FCK = 25MPA, TRAÇO 1:2,3:2,7 (EM MASSA SECA DE CIMENTO/ AREIA MÉDIA/ BRITA 1) - PREPARO MECÂNICO COM BETONEIRA 400 L. AF_05/2021	M3	55,20	0,59340000	32,75568000
9.3	94992	EXECUÇÃO DE PASSEIO (CALÇADA) OU PISO DE CONCRETO COM CONCRETO MOLDADO IN LOCO, FEITO EM OBRA, ACABAMENTO CONVENCIONAL, ESPESSURA 6 CM, ARMADO. AF_08/2022	M2	49,06	0,04339408	2,12891356
12.13	97886	CAIXA ENTERRADA ELÉTRICA RETANGULAR, EM ALVENARIA COM TIJOLOS CERÂMICOS MACIÇOS, FUNDO COM BRITA, DIMENSÕES INTERNAS: 0,3X0,3X0,3 M. AF_12/2020	UN	2,00	0,01254120	0,02508240
14.16	97902	CAIXA ENTERRADA HIDRÁULICA RETANGULAR EM ALVENARIA COM TIJOLOS CERÂMICOS MACIÇOS, DIMENSÕES INTERNAS: 0,6X0,6X0,6 M PARA REDE DE ESGOTO. AF_12/2020	UN	2,00	0,07584883	0,15169766
14.17	98054	TANQUE SÉPTICO CIRCULAR, EM CONCRETO PRÉ-MOLDADO, DIÂMETRO INTERNO = 1,88 M, ALTURA INTERNA = 2,50 M, VOLUME ÚTIL: 6245,8 L (PARA 32 CONTRIBUINTES). AF_12/2020_PA	UN	1,00	0,16793580	0,16793580
14.18	98065	SUMIDOURO CIRCULAR, EM CONCRETO PRÉ-MOLDADO, DIÂMETRO INTERNO = 2,88 M, ALTURA INTERNA = 3,0 M, ÁREA DE INFILTRAÇÃO: 31,4 M² (PARA 12 CONTRIBUINTES). AF_12/2020_PA	UN	1,00	0,36929021	0,36929021





## DETALHAMENTO DOS QUANTITATIVOS

<b>OBRA:</b>	REFORMA E AMPLIAÇÃO DA ESCOLA SANTA RITA DE CÁSSIA NO POVOADO JIBOIA NO MUNICÍPIO DE AFONSO CUNHA/MA	<b>DATA :</b> 14/03/2024		<b>BDI :</b> 28,82%		
<b>DESCRIÇÃO:</b>	REFORMA E AMPLIAÇÃO DA ESCOLA SANTA RITA DE CÁSSIA NO POVOADO JIBOIA NO MUNICÍPIO DE AFONSO CUNHA/MA	<b>FORTE</b>	<b>VERSÃO</b>	<b>HORA</b>	<b>MES</b>	<b>REF.</b>
<b>LOCAL:</b>	POVOADO JIBOIA	ORSE	2023/12	112,54%	70,11%	01/2024
<b>CLIENTE:</b>	PREFEITURA MUNICIPAL DE AFONSO CUNHA - MA	SEINFRA	028.1 COM DESONERAÇÃO	84,44%	47,48%	10/2023
		SINAPI	2024/01 COM DESONERAÇÃO	82,97%	46,10%	03/2024
		PRÓPRIA	PRÓPRIA	0,00%	0,00%	

ITEM	CÓDIGO	DESCRIÇÃO	UNID	QUANTIDADE DO SERVIÇO	COEFICIENTE DO INSUMO	QUANTIDADE TOTAL
14.19	98061	FILTRO ANAERÓBIO CIRCULAR, EM CONCRETO PRÉ-MOLDADO, DIÂMETRO INTERNO = 2,88 M, ALTURA INTERNA = 1,50 M, VOLUME ÚTIL: 7817,3 L (PARA 75 CONTRIBUINTES). AF_12/2020_PA	UN	1,00	0,53998384	0,53998384
<b>TOTAL:</b>						<b>36,13858349</b>
[ Mão de Obra ]	<b>I2391</b>	<b>PEDREIRO</b>	<b>H</b>			
6.1.3	C3659	PORTÃO DE METALON E BARRA CHATA DE FERRO C/FECHADURA E DOBRADIÇA, INCLUS. PINTURA ESMALTE SINTÉTICO	M2	11,34	0,35000000	3,96900000
6.2.2	C3659	PORTÃO DE METALON E BARRA CHATA DE FERRO C/FECHADURA E DOBRADIÇA, INCLUS. PINTURA ESMALTE SINTÉTICO	M2	36,96	0,35000000	12,93600000
<b>TOTAL:</b>						<b>16,90500000</b>
[ Mão de Obra ]	<b>00004750</b>	<b>PEDREIRO (HORISTA)</b>	<b>H</b>			
3.4	96523	ESCAVAÇÃO MANUAL PARA BLOCO DE COROAMENTO OU SAPATA (INCLUINDO ESCAVAÇÃO PARA COLOCAÇÃO DE FÓRMAS). AF_01/2024	M3	66,74	0,98958972	66,04521791
4.8	103673	CONCRETAGEM, FCK = 25 MPA, COM USO DE BALDES - LANÇAMENTO, ADENSAMENTO E ACABAMENTO. AF_02/2022	M3	55,20	0,22947008	12,66674842
4.9	103682	CONCRETAGEM DE VIGAS E LAJES, FCK=25 MPA, PARA QUALQUER TIPO DE LAJE COM BALDES EM EDIFICAÇÃO TÉRREA - LANÇAMENTO, ADENSAMENTO E ACABAMENTO. AF_02/2022	M3	55,20	3,65820382	201,93285086
5.1	103323	ALVENARIA DE VEDAÇÃO DE BLOCOS CERÂMICOS FURADOS NA VERTICAL DE 9X19X39 CM (ESPESSURA 9 CM) E ARGAMASSA DE ASSENTAMENTO COM PREPARO MANUAL. AF_12/2021	M2	1.012,25	0,60440780	611,81179555
6.1.2	90843	KIT DE PORTA DE MADEIRA PARA PINTURA, SEMI-OCA (LEVE OU MÉDIA), PADRÃO MÉDIO, 80X210CM, ESPESSURA DE 3,5CM, ITENS INCLUSOS: DOBRADIÇAS, MONTAGEM E INSTALAÇÃO DO BATENTE, FECHADURA COM EXECUÇÃO DO FURO - FORNECIMENTO E INSTALAÇÃO. AF_12/2019	UN	8,00	1,39526004	11,16208032
6.2.1	94570	JANELA DE ALUMÍNIO DE CORRER COM 2 FOLHAS PARA VIDROS, COM VIDROS, BATENTE, ACABAMENTO COM ACETATO OU BRILHANTE E FERRAGENS. EXCLUSIVE ALIZAR E CONTRAMARCO. FORNECIMENTO E INSTALAÇÃO. AF_12/2019	M2	30,80	0,53167398	16,37555858
6.2.3	101161	ALVENARIA DE VEDAÇÃO COM ELEMENTO VAZADO DE CONCRETO (COBOGÓ) DE 7X50X50CM E ARGAMASSA DE ASSENTAMENTO COM PREPARO EM BETONEIRA. AF_05/2020	M2	91,70	2,10518310	193,04529027
8.1	87894	CHAPISCO APLICADO EM ALVENARIA (SEM PRESENÇA DE VÃOS) E ESTRUTURAS DE CONCRETO DE FACHADA, COM COLHER DE PEDREIRO. ARGAMASSA TRAÇO 1:3 COM PREPARO EM BETONEIRA 400L. AF_10/2022	M2	2.024,50	0,14280415	289,10699763
8.2	89173	(COMPOSIÇÃO REPRESENTATIVA) DO SERVIÇO DE EMBOÇO/MASSA ÚNICA, APLICADO MANUALMENTE, TRAÇO 1:2:8, EM BETONEIRA DE 400L, PAREDES INTERNAS, COM EXECUÇÃO DE TALISCAS, EDIFICAÇÃO HABITACIONAL UNIFAMILIAR (CASAS) E EDIFICAÇÃO PÚBLICA PADRÃO. AF_12/2014	M2	2.024,50	0,48779910	987,54926949
8.3	89048	(COMPOSIÇÃO REPRESENTATIVA) DO SERVIÇO DE EMBOÇO/MASSA ÚNICA, TRAÇO 1:2:8, PREPARO MECÂNICO, COM BETONEIRA DE 400L, EM PAREDES DE AMBIENTES INTERNOS, COM EXECUÇÃO DE TALISCAS, PARA EDIFICAÇÃO HABITACIONAL MULTIFAMILIAR (PRÉDIO). AF_11/2014	M2	86,50	0,50592621	43,76261697
9.1	94779	(COMPOSIÇÃO REPRESENTATIVA) DO SERVIÇO DE CONTRAPISO EM ARGAMASSA TRAÇO 1:4 (CIM E AREIA), EM BETONEIRA 400 L, ESPESSURA 3 CM ÁREAS SECAS E 3 CM ÁREAS MOLHADAS, PARA EDIFICAÇÃO HABITACIONAL MULTIFAMILIAR (PRÉDIO). AF_11/2014	M2	481,45	0,32727474	157,56642143
9.3	94992	EXECUÇÃO DE PASSEIO (CALÇADA) OU PISO DE CONCRETO COM CONCRETO MOLDADO IN LOCO, FEITO EM OBRA, ACABAMENTO CONVENCIONAL, ESPESSURA 6 CM, ARMADO. AF_08/2022	M2	49,06	0,15192149	7,45326810
10.1	98562	IMPERMEABILIZAÇÃO DE SUPERFÍCIE COM ARGAMASSA DE CIMENTO E AREIA, COM ADITIVO IMPERMEABILIZANTE, E = 1,5CM. AF_09/2023	M2	78,95	1,01386847	80,04491602
12.13	97886	CAIXA ENTERRADA ELÉTRICA RETANGULAR, EM ALVENARIA COM TIJOLOS CERÂMICOS MACIÇOS, FUNDO COM BRITA, DIMENSÕES INTERNAS: 0,3X0,3X0,3 M. AF_12/2020	UN	2,00	1,95708275	3,91416550
14.16	97902	CAIXA ENTERRADA HIDRÁULICA RETANGULAR EM ALVENARIA COM TIJOLOS CERÂMICOS MACIÇOS, DIMENSÕES INTERNAS: 0,6X0,6X0,6 M PARA REDE DE ESGOTO. AF_12/2020	UN	2,00	6,35388342	12,70776685
14.17	98054	TANQUE SÉPTICO CIRCULAR, EM CONCRETO PRÉ-MOLDADO, DIÂMETRO INTERNO = 1,88 M, ALTURA INTERNA = 2,50 M, VOLUME ÚTIL: 6245,8 L (PARA 32 CONTRIBUINTES). AF_12/2020_PA	UN	1,00	5,15977387	5,15977387
14.18	98065	SUMIDOURO CIRCULAR, EM CONCRETO PRÉ-MOLDADO, DIÂMETRO INTERNO = 2,88 M, ALTURA INTERNA = 3,0 M, ÁREA DE INFILTRAÇÃO: 31,4 M² (PARA 12 CONTRIBUINTES). AF_12/2020_PA	UN	1,00	7,43353265	7,43353265
14.19	98061	FILTRO ANAERÓBIO CIRCULAR, EM CONCRETO PRÉ-MOLDADO, DIÂMETRO INTERNO = 2,88 M, ALTURA INTERNA = 1,50 M, VOLUME ÚTIL: 7817,3 L (PARA 75 CONTRIBUINTES). AF_12/2020_PA	UN	1,00	10,62861317	10,62861317
<b>TOTAL:</b>						<b>2.718,36688359</b>
[ Material ]	<b>00039430</b>	<b>PENDURAL OU PRESILHA REGULADORA, EM ACO GALVANIZADO, COM CORPO, MOLA E REBITE, PARA PERFIL TIPO CANALETA DE ESTRUTURA EM FORROS DRYWALL</b>	<b>UN</b>			
11.1	96486	FORRO EM RÉGUAS DE PVC, LISO, PARA AMBIENTES COMERCIAIS, INCLUSIVE ESTRUTURA BIDIRECIONAL DE FIXAÇÃO. AF_08/2023_PS	M2	481,45	1,22670000	590,59471500
<b>TOTAL:</b>						<b>590,59471500</b>





## DETALHAMENTO DOS QUANTITATIVOS

<b>OBRA:</b>	REFORMA E AMPLIAÇÃO DA ESCOLA SANTA RITA DE CÁSSIA NO POVOADO JIBOIA NO MUNICÍPIO DE AFONSO CUNHA/MA	<b>DATA :</b> 14/03/2024		<b>BDI :</b> 28,82%		
<b>DESCRIÇÃO:</b>	REFORMA E AMPLIAÇÃO DA ESCOLA SANTA RITA DE CÁSSIA NO POVOADO JIBOIA NO MUNICÍPIO DE AFONSO CUNHA/MA	<b>FORTE</b>	<b>VERSÃO</b>	<b>HORA</b>	<b>MES</b>	<b>REF.</b>
<b>LOCAL:</b>	POVOADO JIBOIA	ORSE	2023/12	112,54%	70,11%	01/2024
<b>CLIENTE:</b>	PREFEITURA MUNICIPAL DE AFONSO CUNHA - MA	SEINFRA	028.1 COM DESONERAÇÃO	84,44%	47,48%	10/2023
		SINAPI	2024/01 COM DESONERAÇÃO	82,97%	46,10%	03/2024
		PRÓPRIA	PRÓPRIA	0,00%	0,00%	

ITEM	CÓDIGO	DESCRIÇÃO	UNID	QUANTIDADE DO SERVIÇO	COEFICIENTE DO INSUMO	QUANTIDADE TOTAL
[ Material ]	<b>00039427</b>	<b>PERFIL CANALETA, FORMATO C, EM ACO ZINCADO, PARA ESTRUTURA FORRO DRYWALL, E = 0,5 MM, *46 X 18* (L X H), COMPRIMENTO 3 M</b>	<b>M</b>			
11.1	96486	FORRO EM RÉGUAS DE PVC, LISO, PARA AMBIENTES COMERCIAIS, INCLUSIVE ESTRUTURA BIDIRECIONAL DE FIXAÇÃO. AF_08/2023_PS	M2	481,45	3,54700000	1.707,70315000
					<b>TOTAL:</b>	<b>1.707,70315000</b>
[ Material ]	<b>00037395</b>	<b>PINO DE ACO COM FURO, HASTE = 27 MM (ACAO DIRETA)</b>	<b>CENTO</b>			
5.1	103323	ALVENARIA DE VEDAÇÃO DE BLOCOS CERÂMICOS FURADOS NA VERTICAL DE 9X19X39 CM (ESPESSURA 9 CM) E ARGAMASSA DE ASSENTAMENTO COM PREPARO MANUAL. AF_12/2021	M2	1.012,25	0,00500000	5,06125000
					<b>TOTAL:</b>	<b>5,06125000</b>
[ Mão de Obra ]	<b>00004783</b>	<b>PINTOR (HORISTA)</b>	<b>H</b>			
7.4	102234	PINTURA IMUNIZANTE PARA MADEIRA, 2 DEMÃOS. AF_01/2021	M2	576,41	0,46059477	265,49143195
17.1	88497	EMASSAMENTO COM MASSA LÁTEX, APLICAÇÃO EM PAREDE, DUAS DEMÃOS, LIXAMENTO MANUAL. AF_04/2023	M2	2.664,30	0,36713339	978,15349098
17.2	88489	PINTURA LÁTEX ACRÍLICA PREMIUM, APLICAÇÃO MANUAL EM PAREDES, DUAS DEMÃOS. AF_04/2023	M2	2.664,30	0,16587107	441,93028914
17.3	102207	PINTURA TINTA DE ACABAMENTO (PIGMENTADA) A ÓLEO EM MADEIRA, 1 DEMÃO. AF_01/2021	M2	88,43	0,19353320	17,11414061
17.4	100758	PINTURA COM TINTA ALQUÍDICA DE ACABAMENTO (ESMALTE SINTÉTICO ACETINADO) APLICADA A ROLO OU PINCEL SOBRE SUPERFÍCIES METÁLICAS (EXCETO PERFIL) EXECUTADO EM OBRA (02 DEMÃOS). AF_01/2020	M2	100,50	1,37893674	138,58314247
					<b>TOTAL:</b>	<b>1.841,27249515</b>
[ Material ]	<b>00038195</b>	<b>PISO EM PORCELANATO, BORDA RETA, EXTRA, LISO, MONOCOLOR, ACETINADO OU POLIDO, FORMATO MAIOR QUE 2025 CM2</b>	<b>M2</b>			
9.2	87263	REVESTIMENTO CERÂMICO PARA PISO COM PLACAS TIPO PORCELANATO DE DIMENSÕES 60X60 CM APLICADA EM AMBIENTES DE ÁREA MAIOR QUE 10 M². AF_02/2023_PE	M2	481,45	1,06900000	514,67005000
					<b>TOTAL:</b>	<b>514,67005000</b>
[ Material ]	<b>104813S</b>	<b>Placa de obra (para construcao civil) em chapa galvanizada *n. 22*, adesivada, de *2,4 x 1,2* m (sem postes para fixacao)</b>	<b>m2</b>			
2.2	S00051	Placa de obra em chapa aço galvanizado, instalada - Rev 02_01/2022	m2	6,00	1,00000000	6,00000000
					<b>TOTAL:</b>	<b>6,00000000</b>
[ Material ]	<b>137559S</b>	<b>Placa de sinalizacao de seguranca contra incendio, fotoluminescente, retangular, *12 x 40* cm, em pvc *2* mm anti-chamas (simbolos, cores e pictogramas conforme nbr 16820)</b>	<b>un</b>			
16.3	S11852	Placa de sinalizacao de seguranca contra incendio, fotoluminescente, retangular, *12 x 40* cm, em pvc *2* mm anti-chamas (simbolos, cores e pictogramas conforme nbr 13434)	Un	14,00	1,00000000	14,00000000
					<b>TOTAL:</b>	<b>14,00000000</b>
[ Material ]	<b>00039995</b>	<b>POLIESTIRENO EXPANDIDO/EPS (ISOPOR), TIPO 2F, BLOCO</b>	<b>M3</b>			
14.17	98054	TANQUE SÉPTICO CIRCULAR, EM CONCRETO PRÉ-MOLDADO, DIÂMETRO INTERNO = 1,88 M, ALTURA INTERNA = 2,50 M, VOLUME ÚTIL: 6245,8 L (PARA 32 CONTRIBUINTES). AF_12/2020_PA	UN	1,00	0,05940000	0,05940000
14.18	98065	SUMIDOURO CIRCULAR, EM CONCRETO PRÉ-MOLDADO, DIÂMETRO INTERNO = 2,88 M, ALTURA INTERNA = 3,0 M, ÁREA DE INFILTRAÇÃO: 31,4 M² (PARA 12 CONTRIBUINTES). AF_12/2020_PA	UN	1,00	0,13563000	0,13563000
14.19	98061	FILTRO ANAERÓBIO CIRCULAR, EM CONCRETO PRÉ-MOLDADO, DIÂMETRO INTERNO = 2,88 M, ALTURA INTERNA = 1,50 M, VOLUME ÚTIL: 7817,3 L (PARA 75 CONTRIBUINTES). AF_12/2020_PA	UN	1,00	0,20025225	0,20025225
					<b>TOTAL:</b>	<b>0,39528225</b>
[ Material ]	<b>00004491</b>	<b>PONTALETE *7,5 X 7,5* CM EM PINUS, MISTA OU EQUIVALENTE DA REGIAO - BRUTA</b>	<b>M</b>			
4.1	92443	MONTAGEM E DESMONTAGEM DE FÔRMA DE PILARES RETANGULARES E ESTRUTURAS SIMILARES, PÉ-DIREITO SIMPLES, EM CHAPA DE MADEIRA COMPENSADA PLASTIFICADA, 18 UTILIZAÇÕES. AF_09/2020	M2	1,00	0,15463600	0,15463600
4.2	96542	FABRICAÇÃO, MONTAGEM E DESMONTAGEM DE FÔRMA PARA VIGA BALDRAME, EM CHAPA DE MADEIRA COMPENSADA RESINADA, E=17 MM, 4 UTILIZAÇÕES. AF_01/2024	M2	851,08	1,21800000	1.036,61544000
14.16	97902	CAIXA ENTERRADA HIDRÁULICA RETANGULAR EM ALVENARIA COM TIJOLOS CERÂMICOS MACIÇOS, DIMENSÕES INTERNAS: 0,6X0,6X0,6 M PARA REDE DE ESGOTO. AF_12/2020	UN	2,00	0,11840000	0,23680000
14.17	98054	TANQUE SÉPTICO CIRCULAR, EM CONCRETO PRÉ-MOLDADO, DIÂMETRO INTERNO = 1,88 M, ALTURA INTERNA = 2,50 M, VOLUME ÚTIL: 6245,8 L (PARA 32 CONTRIBUINTES). AF_12/2020_PA	UN	1,00	0,34118400	0,34118400



## DETALHAMENTO DOS QUANTITATIVOS

<b>OBRA:</b>	REFORMA E AMPLIAÇÃO DA ESCOLA SANTA RITA DE CÁSSIA NO POVOADO JIBOIA NO MUNICÍPIO DE AFONSO CUNHA/MA	<b>DATA :</b> 14/03/2024		<b>BDI :</b> 28,82%		
<b>DESCRIÇÃO:</b>	REFORMA E AMPLIAÇÃO DA ESCOLA SANTA RITA DE CÁSSIA NO POVOADO JIBOIA NO MUNICÍPIO DE AFONSO CUNHA/MA	<b>FONTE</b>	<b>VERSÃO</b>	<b>HORA</b>	<b>MES</b>	<b>REF.</b>
<b>LOCAL:</b>	POVOADO JIBOIA	ORSE	2023/12	112,54%	70,11%	01/2024
<b>CLIENTE:</b>	PREFEITURA MUNICIPAL DE AFONSO CUNHA - MA	SEINFRA	028.1 COM DESONERAÇÃO	84,44%	47,48%	10/2023
		SINAPI	2024/01 COM DESONERAÇÃO	82,97%	46,10%	03/2024
		PRÓPRIA	PRÓPRIA	0,00%	0,00%	

ITEM	CÓDIGO	DESCRIÇÃO	UNID	QUANTIDADE DO SERVIÇO	COEFICIENTE DO INSUMO	QUANTIDADE TOTAL
14.18	98065	SUMIDOURO CIRCULAR, EM CONCRETO PRÉ-MOLDADO, DIÂMETRO INTERNO = 2,88 M, ALTURA INTERNA = 3,0 M, ÁREA DE INFILTRAÇÃO: 31,4 M² (PARA 12 CONTRIBUINTES). AF_12/2020_PA	UN	1,00	0,77903680	0,77903680
14.19	98061	FILTRO ANAERÓBIO CIRCULAR, EM CONCRETO PRÉ-MOLDADO, DIÂMETRO INTERNO = 2,88 M, ALTURA INTERNA = 1,50 M, VOLUME ÚTIL: 7817,3 L (PARA 75 CONTRIBUINTES). AF_12/2020_PA	UN	1,00	1,15021656	1,15021656
<b>TOTAL:</b>						<b>1.039,27731336</b>
[ Material ]	<b>00005020</b>	<b>PORTA DE MADEIRA, FOLHA MEDIA (NBR 15930) DE 600 X 2100 MM, DE 35 MM A 40 MM DE ESPESSURA, NUCLEO SEMI-SOLIDO (SARRAFEADO), CAPA LISA EM HDF, ACABAMENTO LAMINADO NATURAL PARA VERNIZ</b>	<b>UN</b>			
6.1.1	COM-67641269	PORTA EM MADEIRA COMPENSADA (CANELA), LISA, SEMI-ÔCA, (0,60 X 1,60 A 1,80M), P/PINTURA, INCLUSIVE FERRAGENS (LIVRE/OCUPADO), EXCLUSIVE BATENTE	UND	6,00	1,00000000	6,00000000
<b>TOTAL:</b>						<b>6,00000000</b>
[ Material ]	<b>00010555</b>	<b>PORTA DE MADEIRA, FOLHA MEDIA (NBR 15930) DE 800 X 2100 MM, DE 35 MM A 40 MM DE ESPESSURA, NUCLEO SEMI-SOLIDO (SARRAFEADO), CAPA LISA EM HDF, ACABAMENTO EM PRIMER PARA PINTURA</b>	<b>UN</b>			
6.1.2	90843	KIT DE PORTA DE MADEIRA PARA PINTURA, SEMI-OCA (LEVE OU MÉDIA), PADRÃO MÉDIO, 80X210CM, ESPESSURA DE 3,5CM, ITENS INCLUSOS: DOBRADIÇAS, MONTAGEM E INSTALAÇÃO DO BATENTE, FECHADURA COM EXECUÇÃO DO FURO - FORNECIMENTO E INSTALAÇÃO. AF_12/2019	UN	8,00	1,00000000	8,00000000
<b>TOTAL:</b>						<b>8,00000000</b>
[ Material ]	<b>16727</b>	<b>PORTÃO EM METALON E BARRA CHATA DE FERRO C/FECHADURA E DOBRADIÇAS, INCLUS. PINTURA ESMALTE SINTÉTICO (=1M2)</b>	<b>UN</b>			
6.1.3	C3659	PORTÃO DE METALON E BARRA CHATA DE FERRO C/FECHADURA E DOBRADIÇA, INCLUS. PINTURA ESMALTE SINTÉTICO	M2	11,34	1,00000000	11,34000000
6.2.2	C3659	PORTÃO DE METALON E BARRA CHATA DE FERRO C/FECHADURA E DOBRADIÇA, INCLUS. PINTURA ESMALTE SINTÉTICO	M2	36,96	1,00000000	36,96000000
<b>TOTAL:</b>						<b>48,30000000</b>
[ Material ]	<b>00005066</b>	<b>PREGO DE ACO POLIDO COM CABECA 12 X 12</b>	<b>KG</b>			
6.1.2	90843	KIT DE PORTA DE MADEIRA PARA PINTURA, SEMI-OCA (LEVE OU MÉDIA), PADRÃO MÉDIO, 80X210CM, ESPESSURA DE 3,5CM, ITENS INCLUSOS: DOBRADIÇAS, MONTAGEM E INSTALAÇÃO DO BATENTE, FECHADURA COM EXECUÇÃO DO FURO - FORNECIMENTO E INSTALAÇÃO. AF_12/2019	UN	8,00	0,01100000	0,08800000
<b>TOTAL:</b>						<b>0,08800000</b>
[ Material ]	<b>00020247</b>	<b>PREGO DE ACO POLIDO COM CABECA 15 X 15 (1 1/4 X 13)</b>	<b>KG</b>			
4.2	96542	FABRICAÇÃO, MONTAGEM E DESMONTAGEM DE FÔRMA PARA VIGA BALDRAME, EM CHAPA DE MADEIRA COMPENSADA RESINADA, E=17 MM, 4 UTILIZAÇÕES. AF_01/2024	M2	851,08	0,00900000	7,65972000
7.2	92541	TRAMA DE MADEIRA COMPOSTA POR RIPAS, CAIBROS E TERÇAS PARA TELHADOS DE ATÉ 2 ÁGUAS PARA TELHA CERÂMICA CAPA-CANAL, INCLUSO TRANSPORTE VERTICAL. AF_07/2019	M2	576,41	0,07000000	40,34870000
12.13	97886	CAIXA ENTERRADA ELÉTRICA RETANGULAR, EM ALVENARIA COM TIJOLOS CERÂMICOS MACIÇOS, FUNDO COM BRITA, DIMENSÕES INTERNAS: 0,3X0,3X0,3 M. AF_12/2020	UN	2,00	0,00763875	0,01527750
14.16	97902	CAIXA ENTERRADA HIDRÁULICA RETANGULAR EM ALVENARIA COM TIJOLOS CERÂMICOS MACIÇOS, DIMENSÕES INTERNAS: 0,6X0,6X0,6 M PARA REDE DE ESGOTO. AF_12/2020	UN	2,00	0,01173312	0,02346624
14.17	98054	TANQUE SÉPTICO CIRCULAR, EM CONCRETO PRÉ-MOLDADO, DIÂMETRO INTERNO = 1,88 M, ALTURA INTERNA = 2,50 M, VOLUME ÚTIL: 6245,8 L (PARA 32 CONTRIBUINTES). AF_12/2020_PA	UN	1,00	0,10366104	0,10366104
14.18	98065	SUMIDOURO CIRCULAR, EM CONCRETO PRÉ-MOLDADO, DIÂMETRO INTERNO = 2,88 M, ALTURA INTERNA = 3,0 M, ÁREA DE INFILTRAÇÃO: 31,4 M² (PARA 12 CONTRIBUINTES). AF_12/2020_PA	UN	1,00	0,19464424	0,19464424
14.19	98061	FILTRO ANAERÓBIO CIRCULAR, EM CONCRETO PRÉ-MOLDADO, DIÂMETRO INTERNO = 2,88 M, ALTURA INTERNA = 1,50 M, VOLUME ÚTIL: 7817,3 L (PARA 75 CONTRIBUINTES). AF_12/2020_PA	UN	1,00	0,27177318	0,27177318
<b>TOTAL:</b>						<b>48,61724220</b>
[ Material ]	<b>00005068</b>	<b>PREGO DE ACO POLIDO COM CABECA 17 X 21 (2 X 11)</b>	<b>KG</b>			
4.1	92443	MONTAGEM E DESMONTAGEM DE FÔRMA DE PILARES RETANGULARES E ESTRUTURAS SIMILARES, PÉ-DIREITO SIMPLES, EM CHAPA DE MADEIRA COMPENSADA PLASTIFICADA, 18 UTILIZAÇÕES. AF_09/2020	M2	1,00	0,01393600	0,01393600
9.3	94992	EXECUÇÃO DE PASSEIO (CALÇADA) OU PISO DE CONCRETO COM CONCRETO MOLDADO IN LOCO, FEITO EM OBRA, ACABAMENTO CONVENCIONAL, ESPESSURA 6 CM, ARMADO. AF_08/2022	M2	49,06	0,02400000	1,17744000
<b>TOTAL:</b>						<b>1,19137600</b>



## DETALHAMENTO DOS QUANTITATIVOS

<b>OBRA:</b>	REFORMA E AMPLIAÇÃO DA ESCOLA SANTA RITA DE CÁSSIA NO POVOADO JIBOIA NO MUNICÍPIO DE AFONSO CUNHA/MA	<b>DATA :</b> 14/03/2024		<b>BDI :</b> 28,82%		
<b>DESCRIÇÃO:</b>	REFORMA E AMPLIAÇÃO DA ESCOLA SANTA RITA DE CÁSSIA NO POVOADO JIBOIA NO MUNICÍPIO DE AFONSO CUNHA/MA	<b>FORTE</b>	<b>VERSÃO</b>	<b>HORA</b>	<b>MES</b>	<b>REF.</b>
<b>LOCAL:</b>	POVOADO JIBOIA	ORSE	2023/12	112,54%	70,11%	01/2024
<b>CLIENTE:</b>	PREFEITURA MUNICIPAL DE AFONSO CUNHA - MA	SEINFRA	028.1 COM DESONERAÇÃO	84,44%	47,48%	10/2023
		SINAPI	2024/01 COM DESONERAÇÃO	82,97%	46,10%	03/2024
		PRÓPRIA	PRÓPRIA	0,00%	0,00%	

ITEM	CÓDIGO	DESCRIÇÃO	UNID	QUANTIDADE DO SERVIÇO	COEFICIENTE DO INSUMO	QUANTIDADE TOTAL
[ Material ]	<b>00005073</b>	<b>PREGO DE ACO POLIDO COM CABECA 17 X 24 (2 1/4 X 11)</b>	<b>KG</b>			
4.2	96542	FABRICAÇÃO, MONTAGEM E DESMONTAGEM DE FÔRMA PARA VIGA BALDRAME, EM CHAPA DE MADEIRA COMPENSADA RESINADA, E=17 MM, 4 UTILIZAÇÕES. AF_01/2024	M2	851,08	0,00800000	6,80864000
14.17	98054	TANQUE SÉPTICO CIRCULAR, EM CONCRETO PRÉ-MOLDADO, DIÂMETRO INTERNO = 1,88 M, ALTURA INTERNA = 2,50 M, VOLUME ÚTIL: 6245,8 L (PARA 32 CONTRIBUINTES). AF_12/2020_PA	UN	1,00	0,04423200	0,04423200
14.18	98065	SUMIDOURO CIRCULAR, EM CONCRETO PRÉ-MOLDADO, DIÂMETRO INTERNO = 2,88 M, ALTURA INTERNA = 3,0 M, ÁREA DE INFILTRAÇÃO: 31,4 M² (PARA 12 CONTRIBUINTES). AF_12/2020_PA	UN	1,00	0,10099640	0,10099640
14.19	98061	FILTRO ANAERÓBIO CIRCULAR, EM CONCRETO PRÉ-MOLDADO, DIÂMETRO INTERNO = 2,88 M, ALTURA INTERNA = 1,50 M, VOLUME ÚTIL: 7817,3 L (PARA 75 CONTRIBUINTES). AF_12/2020_PA	UN	1,00	0,14911713	0,14911713
		<b>TOTAL:</b>				<b>7,10298553</b>
[ Material ]	<b>00005069</b>	<b>PREGO DE ACO POLIDO COM CABECA 17 X 27 (2 1/2 X 11)</b>	<b>KG</b>			
14.16	97902	CAIXA ENTERRADA HIDRÁULICA RETANGULAR EM ALVENARIA COM TIJOLOS CERÂMICOS MACIÇOS, DIMENSÕES INTERNAS: 0,6X0,6X0,6 M PARA REDE DE ESGOTO. AF_12/2020	UN	2,00	0,01250000	0,02500000
		<b>TOTAL:</b>				<b>0,02500000</b>
[ Material ]	<b>00005075</b>	<b>PREGO DE ACO POLIDO COM CABECA 18 X 30 (2 3/4 X 10)</b>	<b>KG</b>			
6.1.2	90843	KIT DE PORTA DE MADEIRA PARA PINTURA, SEMI-OCA (LEVE OU MÉDIA), PADRÃO MÉDIO, 80X210CM, ESPESSURA DE 3,5CM, ITENS INCLUSOS: DOBRADIÇAS, MONTAGEM E INSTALAÇÃO DO BATENTE, FECHADURA COM EXECUÇÃO DO FURO - FORNECIMENTO E INSTALAÇÃO. AF_12/2019	UN	8,00	0,02400000	0,19200000
		<b>TOTAL:</b>				<b>0,19200000</b>
[ Material ]	<b>I05075S</b>	<b>Prego de aço polido com cabeça 18 x 30 (2 3/4 x 10)</b>	<b>kg</b>			
2.2	S00051	Placa de obra em chapa aço galvanizado, instalada - Rev 02_01/2022	m2	6,00	0,15000000	0,90000000
		<b>TOTAL:</b>				<b>0,90000000</b>
[ Material ]	<b>00039027</b>	<b>PREGO DE ACO POLIDO COM CABECA 19 X 36 (3 1/4 X 9)</b>	<b>KG</b>			
6.1.2	90843	KIT DE PORTA DE MADEIRA PARA PINTURA, SEMI-OCA (LEVE OU MÉDIA), PADRÃO MÉDIO, 80X210CM, ESPESSURA DE 3,5CM, ITENS INCLUSOS: DOBRADIÇAS, MONTAGEM E INSTALAÇÃO DO BATENTE, FECHADURA COM EXECUÇÃO DO FURO - FORNECIMENTO E INSTALAÇÃO. AF_12/2019	UN	8,00	0,20000000	1,60000000
7.2	92541	TRAMA DE MADEIRA COMPOSTA POR RIPAS, CAIBROS E TERÇAS PARA TELHADOS DE ATÉ 2 ÁGUAS PARA TELHA CERÂMICA CAPA-CANAL, INCLUSO TRANSPORTE VERTICAL. AF_07/2019	M2	576,41	0,05000000	28,82050000
		<b>TOTAL:</b>				<b>30,42050000</b>
[ Material ]	<b>00040568</b>	<b>PREGO DE ACO POLIDO COM CABECA 22 X 48 (4 1/4 X 5)</b>	<b>KG</b>			
7.2	92541	TRAMA DE MADEIRA COMPOSTA POR RIPAS, CAIBROS E TERÇAS PARA TELHADOS DE ATÉ 2 ÁGUAS PARA TELHA CERÂMICA CAPA-CANAL, INCLUSO TRANSPORTE VERTICAL. AF_07/2019	M2	576,41	0,03000000	17,29230000
		<b>TOTAL:</b>				<b>17,29230000</b>
[ Material ]	<b>00040304</b>	<b>PREGO DE ACO POLIDO COM CABECA DUPLA 17 X 27 (2 1/2 X 11)</b>	<b>KG</b>			
4.1	92443	MONTAGEM E DESMONTAGEM DE FÔRMA DE PILARES RETANGULARES E ESTRUTURAS SIMILARES, PÊ-DIREITO SIMPLES, EM CHAPA DE MADEIRA COMPENSADA PLASTIFICADA, 18 UTILIZAÇÕES. AF_09/2020	M2	1,00	0,01900000	0,01900000
4.2	96542	FABRICAÇÃO, MONTAGEM E DESMONTAGEM DE FÔRMA PARA VIGA BALDRAME, EM CHAPA DE MADEIRA COMPENSADA RESINADA, E=17 MM, 4 UTILIZAÇÕES. AF_01/2024	M2	851,08	0,01500000	12,76620000
		<b>TOTAL:</b>				<b>12,78520000</b>
[ Material ]	<b>00039026</b>	<b>PREGO DE ACO POLIDO SEM CABECA 15 X 15 (1 1/4 X 13)</b>	<b>KG</b>			
6.1.2	90843	KIT DE PORTA DE MADEIRA PARA PINTURA, SEMI-OCA (LEVE OU MÉDIA), PADRÃO MÉDIO, 80X210CM, ESPESSURA DE 3,5CM, ITENS INCLUSOS: DOBRADIÇAS, MONTAGEM E INSTALAÇÃO DO BATENTE, FECHADURA COM EXECUÇÃO DO FURO - FORNECIMENTO E INSTALAÇÃO. AF_12/2019	UN	8,00	0,06000000	0,48000000
		<b>TOTAL:</b>				<b>0,48000000</b>
[ Encargos Complementares ]	<b>I10596</b>	<b>Protetor auricular</b>	<b>un</b>			



## DETALHAMENTO DOS QUANTITATIVOS

<b>OBRA:</b>	REFORMA E AMPLIAÇÃO DA ESCOLA SANTA RITA DE CÁSSIA NO POVOADO JIBOIA NO MUNICÍPIO DE AFONSO CUNHA/MA	<b>DATA :</b> 14/03/2024		<b>BDI :</b> 28,82%		
<b>DESCRIÇÃO:</b>	REFORMA E AMPLIAÇÃO DA ESCOLA SANTA RITA DE CÁSSIA NO POVOADO JIBOIA NO MUNICÍPIO DE AFONSO CUNHA/MA	<b>FONTE</b>	<b>VERSÃO</b>	<b>HORA</b>	<b>MES</b>	<b>REF.</b>
<b>LOCAL:</b>	POVOADO JIBOIA	ORSE	2023/12	112,54%	70,11%	01/2024
<b>CLIENTE:</b>	PREFEITURA MUNICIPAL DE AFONSO CUNHA - MA	SEINFRA	028.1 COM DESONERAÇÃO	84,44%	47,48%	10/2023
		SINAPI	2024/01 COM DESONERAÇÃO	82,97%	46,10%	03/2024
		PRÓPRIA	PRÓPRIA	0,00%	0,00%	

ITEM	CÓDIGO	DESCRIÇÃO	UNID	QUANTIDADE DO SERVIÇO	COEFICIENTE DO INSUMO	QUANTIDADE TOTAL
2.2	S00051	Placa de obra em chapa aço galvanizado, instalada - Rev 02_01/2022	m2	6,00	0,01350000	0,08100000
6.1.1	COM-67641269	PORTA EM MADEIRA COMPENSADA (CANELA), LISA, SEMI-ÔÇA, (0,60 X 1,60 A 1,80M), P/PINTURA, INCLUSIVE FERRAGENS (LIVRE/OCUPADO), EXCLUSIVE BATENTE	UND	6,00	0,00900000	0,05400000
12.16	S13176	Luminária sobrepor quadrada Led 24W*, 6500K G- Light ou similar	un	40,00	0,00900000	0,36000000
12.23	S13149	Dispositivo DR tetrapolar 100 A, tipo AC, 30MA	un	1,00	0,00540000	0,00540000
12.25	S13150	Dispositivo de proteção contra surto de tensão DPS 20kA - 175v	un	4,00	0,00270000	0,01080000
18.2	S02450	Limpeza geral	m2	839,67	0,00045000	0,37785150
<b>TOTAL:</b>						<b>0,88905150</b>

[ Encargos Complementares ]

**I10599**

**Protetor solar fps 30 com 120ml**

**un**

2.2	S00051	Placa de obra em chapa aço galvanizado, instalada - Rev 02_01/2022	m2	6,00	0,00540000	0,03240000
6.1.1	COM-67641269	PORTA EM MADEIRA COMPENSADA (CANELA), LISA, SEMI-ÔÇA, (0,60 X 1,60 A 1,80M), P/PINTURA, INCLUSIVE FERRAGENS (LIVRE/OCUPADO), EXCLUSIVE BATENTE	UND	6,00	0,00360000	0,02160000
12.16	S13176	Luminária sobrepor quadrada Led 24W*, 6500K G- Light ou similar	un	40,00	0,00360000	0,14400000
12.23	S13149	Dispositivo DR tetrapolar 100 A, tipo AC, 30MA	un	1,00	0,00216000	0,00216000
12.25	S13150	Dispositivo de proteção contra surto de tensão DPS 20kA - 175v	un	4,00	0,00108000	0,00432000
18.2	S02450	Limpeza geral	m2	839,67	0,00018000	0,15114060
<b>TOTAL:</b>						<b>0,35562060</b>

[ Material ]

**00012042**

**QUADRO DE DISTRIBUICAO COM BARRAMENTO TRIFASICO, DE EMBUTIR, EM CHAPA DE AÇO GALVANIZADO, PARA 40 DISJUNTORES DIN, 100 A**

**UN**

12.5	101881	QUADRO DE DISTRIBUIÇÃO DE ENERGIA EM CHAPA DE AÇO GALVANIZADO, DE EMBUTIR, COM BARRAMENTO TRIFÁSICO, PARA 40 DISJUNTORES DIN 100A - FORNECIMENTO E INSTALAÇÃO. AF_10/2020	UN	1,00	1,00000000	1,00000000
<b>TOTAL:</b>						<b>1,00000000</b>

[ Encargos Complementares ]

**I10761**

**Refeição - café da manhã ( café com leite e dois pães com manteiga)**

**un**

2.2	S00051	Placa de obra em chapa aço galvanizado, instalada - Rev 02_01/2022	m2	6,00	0,30540000	1,83240000
6.1.1	COM-67641269	PORTA EM MADEIRA COMPENSADA (CANELA), LISA, SEMI-ÔÇA, (0,60 X 1,60 A 1,80M), P/PINTURA, INCLUSIVE FERRAGENS (LIVRE/OCUPADO), EXCLUSIVE BATENTE	UND	6,00	0,20360000	1,22160000
12.16	S13176	Luminária sobrepor quadrada Led 24W*, 6500K G- Light ou similar	un	40,00	0,20360000	8,14400000
12.23	S13149	Dispositivo DR tetrapolar 100 A, tipo AC, 30MA	un	1,00	0,12216000	0,12216000
12.25	S13150	Dispositivo de proteção contra surto de tensão DPS 20kA - 175v	un	4,00	0,06108000	0,24432000
18.2	S02450	Limpeza geral	m2	839,67	0,01018000	8,54784060
<b>TOTAL:</b>						<b>20,11232060</b>

[ Material ]

**00006019**

**REGISTRO GAVETA BRUTO EM LATAO FORJADO, BITOLA 1 " (REF 1509)**

**UN**

13.10	94495	REGISTRO DE GAVETA BRUTO, LATÃO, ROSCÁVEL, 1" - FORNECIMENTO E INSTALAÇÃO. AF_08/2021	UN	1,00	1,00000000	1,00000000
<b>TOTAL:</b>						<b>1,00000000</b>

[ Material ]

**00006016**

**REGISTRO GAVETA BRUTO EM LATAO FORJADO, BITOLA 3/4 " (REF 1509)**

**UN**

13.9	89353	REGISTRO DE GAVETA BRUTO, LATÃO, ROSCÁVEL, 3/4" - FORNECIMENTO E INSTALAÇÃO. AF_08/2021	UN	3,00	1,00000000	3,00000000
<b>TOTAL:</b>						<b>3,00000000</b>

[ Material ]

**00034357**

**REJUNTE CIMENTICIO, QUALQUER COR**

**KG**

8.4	89170	(COMPOSIÇÃO REPRESENTATIVA) DO SERVIÇO DE REVESTIMENTO CERÂMICO PARA PAREDES INTERNAS, MEIA OU PAREDE INTEIRA, PLACAS TIPO ESMALTADA EXTRA DE 20X20 CM, PARA EDIFICAÇÕES HABITACIONAIS UNIFAMILIAR (CASAS) E EDIFICAÇÕES PÚBLICAS PADRÃO. AF_11/2014	M2	86,50	0,42200000	36,50300000
9.2	87263	REVESTIMENTO CERÂMICO PARA PISO COM PLACAS TIPO PORCELANATO DE DIMENSÕES 60X60 CM APLICADA EM AMBIENTES DE ÁREA MAIOR QUE 10 M². AF_02/2023_PE	M2	481,45	0,14100000	67,88445000
<b>TOTAL:</b>						<b>104,38745000</b>

[ Material ]

**00037329**

**REJUNTE EPOXI, QUALQUER COR**

**KG**

15.1	86932	VASO SANITÁRIO SIFONADO COM CAIXA ACOPLADA LOUÇA BRANCA - PADRÃO MÉDIO, INCLUSO ENGATE FLEXÍVEL EM METAL CROMADO, 1/2 X 40CM - FORNECIMENTO E INSTALAÇÃO. AF_01/2020	UN	6,00	0,08810000	0,52860000
------	-------	--	----	------	------------	------------



## DETALHAMENTO DOS QUANTITATIVOS

<b>OBRA:</b>	REFORMA E AMPLIAÇÃO DA ESCOLA SANTA RITA DE CÁSSIA NO POVOADO JIBOIA NO MUNICÍPIO DE AFONSO CUNHA/MA	<b>DATA :</b> 14/03/2024		<b>BDI :</b> 28,82%		
<b>DESCRIÇÃO:</b>	REFORMA E AMPLIAÇÃO DA ESCOLA SANTA RITA DE CÁSSIA NO POVOADO JIBOIA NO MUNICÍPIO DE AFONSO CUNHA/MA	<b>FORTE</b>	<b>VERSÃO</b>	<b>HORA</b>	<b>MES</b>	<b>REF.</b>
<b>LOCAL:</b>	POVOADO JIBOIA	ORSE	2023/12	112,54%	70,11%	01/2024
<b>CLIENTE:</b>	PREFEITURA MUNICIPAL DE AFONSO CUNHA - MA	SEINFRA	028.1 COM DESONERAÇÃO	84,44%	47,48%	10/2023
		SINAPI	2024/01 COM DESONERAÇÃO	82,97%	46,10%	03/2024
		PRÓPRIA	PRÓPRIA	0,00%	0,00%	

ITEM	CÓDIGO	DESCRIÇÃO	UNID	QUANTIDADE DO SERVIÇO	COEFICIENTE DO INSUMO	QUANTIDADE TOTAL
15.3	86943	LAVATÓRIO LOUÇA BRANCA SUSPENSO, 29,5 X 39CM OU EQUIVALENTE, PADRÃO POPULAR, INCLUSO SIFÃO FLEXÍVEL EM PVC, VÁLVULA E ENGATE FLEXÍVEL 30CM EM PLÁSTICO E TORNEIRA CROMADA DE MESA, PADRÃO POPULAR - FORNECIMENTO E INSTALAÇÃO. AF_01/2020	UN	3,00	0,03040000	0,09120000
					<b>TOTAL:</b>	<b>0,61980000</b>
[ Equipamento ]	<b>00036531</b>	<b>RETROESCAVADEIRA SOBRE RODAS COM CARREGADEIRA, TRACAO 4 X 4, POTENCIA LIQUIDA 88 HP, PESO OPERACIONAL MINIMO DE 6674 KG, CAPACIDADE DA CARREGADEIRA DE 1,00 M3 E DA RETROESCAVADEIRA MINIMA DE 0,26 M3, PROFUNDIDADE DE ESCAVACAO MAXIMA DE 4,37 M</b>	<b>UN</b>			
14.16	97902	CAIXA ENTERRADA HIDRÁULICA RETANGULAR EM ALVENARIA COM TIJOLOS CERÂMICOS MACIÇOS, DIMENSÕES INTERNAS: 0,6X0,6X0,6 M PARA REDE DE ESGOTO. AF_12/2020	UN	2,00	0,00000249	0,00000497
14.17	98054	TANQUE SÉPTICO CIRCULAR, EM CONCRETO PRÉ-MOLDADO, DIÂMETRO INTERNO = 1,88 M, ALTURA INTERNA = 2,50 M, VOLUME ÚTIL: 6245,8 L (PARA 32 CONTRIBUINTES). AF_12/2020_PA	UN	1,00	0,00015936	0,00015936
14.18	98065	SUMIDOURO CIRCULAR, EM CONCRETO PRÉ-MOLDADO, DIÂMETRO INTERNO = 2,88 M, ALTURA INTERNA = 3,0 M, ÁREA DE INFILTRAÇÃO: 31,4 M² (PARA 12 CONTRIBUINTES). AF_12/2020_PA	UN	1,00	0,00027000	0,00027000
14.19	98061	FILTRO ANAERÓBIO CIRCULAR, EM CONCRETO PRÉ-MOLDADO, DIÂMETRO INTERNO = 2,88 M, ALTURA INTERNA = 1,50 M, VOLUME ÚTIL: 7817,3 L (PARA 75 CONTRIBUINTES). AF_12/2020_PA	UN	1,00	0,00047170	0,00047170
					<b>TOTAL:</b>	<b>0,00090602</b>
[ Material ]	<b>00000536</b>	<b>REVESTIMENTO EM CERAMICA ESMALTADA EXTRA, PEI MENOR OU IGUAL A 3, FORMATO MENOR OU IGUAL A 2025 CM2</b>	<b>M2</b>			
8.4	89170	(COMPOSIÇÃO REPRESENTATIVA) DO SERVIÇO DE REVESTIMENTO CERÂMICO PARA PAREDES INTERNAS, MEIA OU PAREDE INTEIRA, PLACAS TIPO ESMALTADA EXTRA DE 20X20 CM, PARA EDIFICAÇÕES HABITACIONAIS UNIFAMILIAR (CASAS) E EDIFICAÇÕES PÚBLICAS PADRÃO. AF_11/2014	M2	86,50	1,05692500	91,42401250
					<b>TOTAL:</b>	<b>91,42401250</b>
[ Material ]	<b>00004408</b>	<b>RIPA NAO APARELHADA, *1,5 X 5* CM, EM MACARANDUBA/MASSARANDUBA, ANGELIM OU EQUIVALENTE DA REGIAO - BRUTA</b>	<b>M</b>			
7.2	92541	TRAMA DE MADEIRA COMPOSTA POR RIPAS, CAIBROS E TERÇAS PARA TELHADOS DE ATÉ 2 ÁGUAS PARA TELHA CERÂMICA CAPA-CANAL, INCLUSO TRANSPORTE VERTICAL. AF_07/2019	M2	576,41	2,57300000	1.483,10293000
					<b>TOTAL:</b>	<b>1.483,10293000</b>
[ Material ]	<b>I01997</b>	<b>Sabão em pó</b>	<b>kg</b>			
18.2	S02450	Limpeza geral	m2	839,67	0,00500000	4,19835000
					<b>TOTAL:</b>	<b>4,19835000</b>
[ Material ]	<b>00004517</b>	<b>SARRAFO *2,5 X 7,5* CM EM PINUS, MISTA OU EQUIVALENTE DA REGIAO - BRUTA</b>	<b>M</b>			
4.1	92443	MONTAGEM E DESMONTAGEM DE FÔRMA DE PILARES RETANGULARES E ESTRUTURAS SIMILARES, PÉ-DIREITO SIMPLES, EM CHAPA DE MADEIRA COMPENSADA PLASTIFICADA, 18 UTILIZAÇÕES. AF_09/2020	M2	1,00	0,61887900	0,61887900
4.2	96542	FABRICAÇÃO, MONTAGEM E DESMONTAGEM DE FÔRMA PARA VIGA BALDRAME, EM CHAPA DE MADEIRA COMPENSADA RESINADA, E=17 MM, 4 UTILIZAÇÕES. AF_01/2024	M2	851,08	0,72200000	614,47976000
9.3	94992	EXECUÇÃO DE PASSEIO (CALÇADA) OU PISO DE CONCRETO COM CONCRETO MOLDADO IN LOCO, FEITO EM OBRA, ACABAMENTO CONVENCIONAL, ESPESSURA 6 CM, ARMADO. AF_08/2022	M2	49,06	0,45000000	22,07700000
12.13	97886	CAIXA ENTERRADA ELÉTRICA RETANGULAR, EM ALVENARIA COM TIJOLOS CERÂMICOS MACIÇOS, FUNDO COM BRITA, DIMENSÕES INTERNAS: 0,3X0,3X0,3 M. AF_12/2020	UN	2,00	0,09849525	0,19699050
14.16	97902	CAIXA ENTERRADA HIDRÁULICA RETANGULAR EM ALVENARIA COM TIJOLOS CERÂMICOS MACIÇOS, DIMENSÕES INTERNAS: 0,6X0,6X0,6 M PARA REDE DE ESGOTO. AF_12/2020	UN	2,00	0,34136960	0,68273920
14.17	98054	TANQUE SÉPTICO CIRCULAR, EM CONCRETO PRÉ-MOLDADO, DIÂMETRO INTERNO = 1,88 M, ALTURA INTERNA = 2,50 M, VOLUME ÚTIL: 6245,8 L (PARA 32 CONTRIBUINTES). AF_12/2020_PA	UN	1,00	1,50000000	1,50000000
14.18	98065	SUMIDOURO CIRCULAR, EM CONCRETO PRÉ-MOLDADO, DIÂMETRO INTERNO = 2,88 M, ALTURA INTERNA = 3,0 M, ÁREA DE INFILTRAÇÃO: 31,4 M² (PARA 12 CONTRIBUINTES). AF_12/2020_PA	UN	1,00	3,42500000	3,42500000
14.19	98061	FILTRO ANAERÓBIO CIRCULAR, EM CONCRETO PRÉ-MOLDADO, DIÂMETRO INTERNO = 2,88 M, ALTURA INTERNA = 1,50 M, VOLUME ÚTIL: 7817,3 L (PARA 75 CONTRIBUINTES). AF_12/2020_PA	UN	1,00	5,05687500	5,05687500
					<b>TOTAL:</b>	<b>648,03724370</b>
[ Encargos Complementares ]	<b>00037373</b>	<b>SEGURO - HORISTA (COLETADO CAIXA - ENCARGOS COMPLEMENTARES)</b>	<b>H</b>			
1.1	COM-53264740	ADMINISTRAÇÃO LOCAL DA OBRA	MÊS	6,00	180,00000000	1.080,00000000





## DETALHAMENTO DOS QUANTITATIVOS

<b>OBRA:</b>	REFORMA E AMPLIAÇÃO DA ESCOLA SANTA RITA DE CÁSSIA NO POVOADO JIBOIA NO MUNICÍPIO DE AFONSO CUNHA/MA	<b>DATA :</b> 14/03/2024	<b>BDI :</b> 28,82%			
<b>DESCRIÇÃO:</b>	REFORMA E AMPLIAÇÃO DA ESCOLA SANTA RITA DE CÁSSIA NO POVOADO JIBOIA NO MUNICÍPIO DE AFONSO CUNHA/MA	<b>FORTE</b>	<b>VERSÃO</b>	<b>HORA</b>	<b>MES</b>	<b>REF.</b>
<b>LOCAL:</b>	POVOADO JIBOIA	ORSE	2023/12	112,54%	70,11%	01/2024
<b>CLIENTE:</b>	PREFEITURA MUNICIPAL DE AFONSO CUNHA - MA	SEINFRA	028.1 COM DESONERAÇÃO	84,44%	47,48%	10/2023
		SINAPI	2024/01 COM DESONERAÇÃO	82,97%	46,10%	03/2024
		PRÓPRIA	PRÓPRIA	0,00%	0,00%	

ITEM	CÓDIGO	DESCRIÇÃO	UNID	QUANTIDADE DO SERVIÇO	COEFICIENTE DO INSUMO	QUANTIDADE TOTAL
2.1	COM-57982837	MOBILIZAÇÃO DE EQUIPAMENTOS	UND	1,00	3,00000000	3,00000000
3.1	93358	ESCAVAÇÃO MANUAL DE VALA COM PROFUNDIDADE MENOR OU IGUAL A 1,30 M. AF_02/2021	M3	63,16	3,95600000	249,86096000
3.2	93382	REATERRO MANUAL DE VALAS, COM COMPACTADOR DE SOLOS DE PERCUSSÃO. AF_08/2023	M3	39,48	0,98880000	39,03782400
3.3	94342	ATERRO MANUAL DE VALAS COM AREIA PARA ATERRO. AF_08/2023	M3	144,44	0,98880000	142,82227200
3.4	96523	ESCAVAÇÃO MANUAL PARA BLOCO DE COROAMENTO OU SAPATA (INCLUINDO ESCAVAÇÃO PARA COLOCAÇÃO DE FÓRMAS). AF_01/2024	M3	66,74	4,09200000	273,10008000
3.5	94304	ATERRO MECANIZADO DE VALA COM ESCAVADEIRA HIDRÁULICA (CAPACIDADE DA CAÇAMBA: 0,8 M³ / POTÊNCIA: 111 HP), LARGURA ATÉ 2,5 M, PROFUNDIDADE ATÉ 1,5 M, COM SOLO ARGILLO-ARENOSO. AF_08/2023	M3	270,00	0,30890000	83,40300000
4.1	92443	MONTAGEM E DESMONTAGEM DE FÔRMA DE PILARES RETANGULARES E ESTRUTURAS SIMILARES, PÉ-DIREITO SIMPLES, EM CHAPA DE MADEIRA COMPENSADA PLASTIFICADA, 18 UTILIZAÇÕES. AF_09/2020	M2	1,00	0,82711600	0,82711600
4.2	96542	FABRICAÇÃO, MONTAGEM E DESMONTAGEM DE FÔRMA PARA VIGA BALDRAME, EM CHAPA DE MADEIRA COMPENSADA RESINADA, E=17 MM, 4 UTILIZAÇÕES. AF_01/2024	M2	851,08	2,51900000	2.143,87052000
4.3	92759	ARMAÇÃO DE PILAR OU VIGA DE ESTRUTURA CONVENCIONAL DE CONCRETO ARMADO UTILIZANDO AÇO CA-60 DE 5,0 MM - MONTAGEM. AF_06/2022	KG	1.036,30	0,19200000	198,96960000
4.4	92761	ARMAÇÃO DE PILAR OU VIGA DE ESTRUTURA CONVENCIONAL DE CONCRETO ARMADO UTILIZANDO AÇO CA-50 DE 8,0 MM - MONTAGEM. AF_06/2022	KG	352,10	0,08410000	29,61161000
4.5	92762	ARMAÇÃO DE PILAR OU VIGA DE ESTRUTURA CONVENCIONAL DE CONCRETO ARMADO UTILIZANDO AÇO CA-50 DE 10,0 MM - MONTAGEM. AF_06/2022	KG	3.106,40	0,05580000	173,33712000
4.6	92763	ARMAÇÃO DE PILAR OU VIGA DE ESTRUTURA CONVENCIONAL DE CONCRETO ARMADO UTILIZANDO AÇO CA-50 DE 12,5 MM - MONTAGEM. AF_06/2022	KG	12,10	0,03550000	0,42955000
4.7	94965	CONCRETO FCK = 25MPA, TRAÇO 1:2.3:2.7 (EM MASSA SECA DE CIMENTO/ AREIA MÉDIA/ BRITA 1) - PREPARO MECÂNICO COM BETONEIRA 400 L. AF_05/2021	M3	55,20	3,77540000	208,40208000
4.8	103673	CONCRETAGEM, FCK = 25 MPA, COM USO DE BALDES - LANÇAMENTO, ADENSAMENTO E ACABAMENTO. AF_02/2022	M3	55,20	1,79300000	98,97360000
4.9	103682	CONCRETAGEM DE VIGAS E LAJES, FCK=25 MPA, PARA QUALQUER TIPO DE LAJE COM BALDES EM EDIFICAÇÃO TÉRREA - LANÇAMENTO, ADENSAMENTO E ACABAMENTO. AF_02/2022	M3	55,20	13,16800000	726,87360000
5.1	103323	ALVENARIA DE VEDAÇÃO DE BLOCOS CERÂMICOS FURADOS NA VERTICAL DE 9X19X39 CM (ESPESSURA 9 CM) E ARGAMASSA DE ASSENTAMENTO COM PREPARO MANUAL. AF_12/2021	M2	1.012,25	1,00044000	1.012,69539000
5.2	102253	DIVISORIA SANITÁRIA, TIPO CABINE, EM GRANITO CINZA POLIDO, ESP = 3CM, ASSENTADO COM ARGAMASSA COLANTE AC III-E, EXCLUSIVE FERRAGENS. AF_01/2021	M2	14,90	3,51200000	52,32880000
6.1.1	COM-67641269	PORTA EM MADEIRA COMPENSADA (CANELA), LISA, SEMI-ÔCA, (0,60 X 1,60 A 1,80M), P/PINTURA, INCLUSIVE FERRAGENS (LIVRE/OCUPADO), EXCLUSIVE BATENTE	UND	6,00	7,50000000	45,00000000
6.1.2	90843	KIT DE PORTA DE MADEIRA PARA PINTURA, SEMI-ÔCA (LEVE OU MÉDIA), PADRÃO MÉDIO, 80X210CM, ESPESSURA DE 3,5CM, ITENS INCLUSOS: DOBRADIÇAS, MONTAGEM E INSTALAÇÃO DO BATENTE, FECHADURA COM EXECUÇÃO DO FURO - FORNECIMENTO E INSTALAÇÃO. AF_12/2019	UN	8,00	12,00211100	96,01688800
6.2.1	94570	JANELA DE ALUMÍNIO DE CORRER COM 2 FOLHAS PARA VIDROS, COM VIDROS, BATENTE, ACABAMENTO COM ACETATO OU BRILHANTE E FERRAGENS. EXCLUSIVE ALIZAR E CONTRAMARCO. FORNECIMENTO E INSTALAÇÃO. AF_12/2019	M2	30,80	0,77800000	23,96240000
6.2.3	101161	ALVENARIA DE VEDAÇÃO COM ELEMENTO VAZADO DE CONCRETO (COBOGÓ) DE 7X50X50CM E ARGAMASSA DE ASSENTAMENTO COM PREPARO EM BETONEIRA. AF_05/2020	M2	91,70	3,11490000	285,63633000
7.1	94221	CUMEEIRA PARA TELHA CERÂMICA EMBOÇADA COM ARGAMASSA TRAÇO 1:2:9 (CIMENTO, CAL E AREIA) PARA TELHADOS COM ATÉ 2 ÁGUAS, INCLUSO TRANSPORTE VERTICAL. AF_07/2019	M	13,13	0,44509600	5,84411048
7.2	92541	TRAMA DE MADEIRA COMPOSTA POR RIPAS, CAIBROS E TERÇAS PARA TELHADOS DE ATÉ 2 ÁGUAS PARA TELHA CERÂMICA CAPA-CANAL, INCLUSO TRANSPORTE VERTICAL. AF_07/2019	M2	576,41	0,90030000	518,94192300
7.3	94445	TELHAMENTO COM TELHA CERÂMICA CAPA-CANAL, TIPO PLAN, COM ATÉ 2 ÁGUAS, INCLUSO TRANSPORTE VERTICAL. AF_07/2019	M2	576,41	0,62080000	357,83532800
7.4	102234	PINTURA IMUNIZANTE PARA MADEIRA, 2 DEMÃOS. AF_01/2021	M2	576,41	0,45290000	261,05608900
7.5	94224	EMBOÇAMENTO COM ARGAMASSA TRAÇO 1:2:9 (CIMENTO, CAL E AREIA). AF_07/2019	M	226,98	0,91236000	207,08747280
8.1	87894	CHAPISCO APLICADO EM ALVENARIA (SEM PRESENÇA DE VÃOS) E ESTRUTURAS DE CONCRETO DE FACHADA, COM COLHER DE PEDREIRO. ARGAMASSA TRAÇO 1:3 COM PREPARO EM BETONEIRA 400L. AF_10/2022	M2	2.024,50	0,20188400	408,71415800
8.2	89173	(COMPOSIÇÃO REPRESENTATIVA) DO SERVIÇO DE EMBOÇO/MASSA ÚNICA, APLICADO MANUALMENTE, TRAÇO 1:2:8, EM BETONEIRA DE 400L, PAREDES INTERNAS, COM EXECUÇÃO DE TALISCAS, EDIFICAÇÃO HABITACIONAL UNIFAMILIAR (CASAS) E EDIFICAÇÃO PÚBLICA PADRÃO. AF_12/2014	M2	2.024,50	0,81885300	1.657,76789850
8.3	89048	(COMPOSIÇÃO REPRESENTATIVA) DO SERVIÇO DE EMBOÇO/MASSA ÚNICA, TRAÇO 1:2:8, PREPARO MECÂNICO, COM BETONEIRA DE 400L, EM PAREDES DE AMBIENTES INTERNOS, COM EXECUÇÃO DE TALISCAS, PARA EDIFICAÇÃO HABITACIONAL MULTIFAMILIAR (PRÉDIO). AF_11/2014	M2	86,50	0,84279910	72,90212215
8.4	89170	(COMPOSIÇÃO REPRESENTATIVA) DO SERVIÇO DE REVESTIMENTO CERÂMICO PARA PAREDES INTERNAS, MEIA OU PAREDE INTEIRA, PLACAS TIPO ESMALTADA EXTRA DE 20X20 CM, PARA EDIFICAÇÕES HABITACIONAIS UNIFAMILIAR (CASAS) E EDIFICAÇÕES PÚBLICAS PADRÃO. AF_11/2014	M2	86,50	0,84910000	73,44715000
8.5	99808	LIMPEZA DE REVESTIMENTO CERÂMICO EM PAREDE UTILIZANDO ÁCIDO MURIÁTICO. AF_04/2019	M2	251,07	0,15300000	38,41371000
9.1	94779	(COMPOSIÇÃO REPRESENTATIVA) DO SERVIÇO DE CONTRAPISO EM ARGAMASSA TRAÇO 1:4 (CIM E AREIA), EM BETONEIRA 400 L, ESPESSURA 3 CM ÁREAS SECAS E 3 CM ÁREAS MOLHADAS, PARA EDIFICAÇÃO HABITACIONAL MULTIFAMILIAR (PRÉDIO). AF_11/2014	M2	481,45	0,68851920	331,48756884
9.2	87263	REVESTIMENTO CERÂMICO PARA PISO COM PLACAS TIPO PORCELANATO DE	M2	481,45	0,68770000	331,09316500





## DETALHAMENTO DOS QUANTITATIVOS

<b>OBRA:</b>	REFORMA E AMPLIAÇÃO DA ESCOLA SANTA RITA DE CÁSSIA NO POVOADO JIBOIA NO MUNICÍPIO DE AFONSO CUNHA/MA	<b>DATA :</b> 14/03/2024	<b>BDI :</b> 28,82%			
<b>DESCRIÇÃO:</b>	REFORMA E AMPLIAÇÃO DA ESCOLA SANTA RITA DE CÁSSIA NO POVOADO JIBOIA NO MUNICÍPIO DE AFONSO CUNHA/MA	<b>FORTE</b>	<b>VERSÃO</b>	<b>HORA</b>	<b>MES</b>	<b>REF.</b>
<b>LOCAL:</b>	POVOADO JIBOIA	ORSE	2023/12	112,54%	70,11%	01/2024
<b>CLIENTE:</b>	PREFEITURA MUNICIPAL DE AFONSO CUNHA - MA	SEINFRA	028.1 COM DESONERAÇÃO	84,44%	47,48%	10/2023
		SINAPI	2024/01 COM DESONERAÇÃO	82,97%	46,10%	03/2024
		PRÓPRIA	PRÓPRIA	0,00%	0,00%	

ITEM	CÓDIGO	DESCRIÇÃO	UNID	QUANTIDADE DO SERVIÇO	COEFICIENTE DO INSUMO	QUANTIDADE TOTAL
9.2	87263	DIMENSÕES 60X60 CM APLICADA EM AMBIENTES DE ÁREA MAIOR QUE 10 M². AF_02/2023_PE				
9.3	94992	EXECUÇÃO DE PASSEIO (CALÇADA) OU PISO DE CONCRETO COM CONCRETO MOLDADO IN LOCO, FEITO EM OBRA, ACABAMENTO CONVENCIONAL, ESPESSURA 6 CM, ARMADO. AF_08/2022	M2	49,06	0,79759081	39,12980514
9.4	99805	LIMPEZA DE PISO CERÂMICO OU COM PEDRAS RÚSTICAS UTILIZANDO ÁCIDO MURIÁTICO. AF_04/2019	M2	196,30	0,49300000	96,77590000
10.1	98562	IMPERMEABILIZAÇÃO DE SUPERFÍCIE COM ARGAMASSA DE CIMENTO E AREIA, COM ADITIVO IMPERMEABILIZANTE, E = 1,5CM. AF_09/2023	M2	78,95	1,30130000	102,73763500
11.1	96486	FORRO EM RÉGUAS DE PVC, LISO, PARA AMBIENTES COMERCIAIS, INCLUSIVE ESTRUTURA BIDIRECIONAL DE FIXAÇÃO. AF_08/2023_PS	M2	481,45	0,60000000	288,87000000
12.1	COM-15093373	REVISÃO DE PONTO DE LUZ TIPO , EM TETO OU PAREDE	PT	16,00	6,18000000	98,88000000
12.2	COM-15252195	REVISÃO DE PONTO DE TOMADA SIMPLES COM REPOSIÇÃO DA TOMADA	PT	16,00	0,55000000	8,80000000
12.3	97610	LÂMPADA COMPACTA DE LED 10 W, BASE E27 - FORNECIMENTO E INSTALAÇÃO. AF_02/2020	UN	17,00	0,23450000	3,98650000
12.4	101946	QUADRO DE MEDIÇÃO GERAL DE ENERGIA PARA 1 MEDIDOR DE SOBREPOR - FORNECIMENTO E INSTALAÇÃO. AF_10/2020	UN	1,00	3,04660000	3,04660000
12.5	101881	QUADRO DE DISTRIBUIÇÃO DE ENERGIA EM CHAPA DE AÇO GALVANIZADO, DE EMBUTIR, COM BARRAMENTO TRIFÁSICO, PARA 40 DISJUNTORES DIN 100A - FORNECIMENTO E INSTALAÇÃO. AF_10/2020	UN	1,00	1,48904700	1,48904700
12.6	92004	TOMADA MÉDIA DE EMBUTIR (2 MÓDULOS), 2P+T 10 A, INCLUINDO SUPORTE E PLACA - FORNECIMENTO E INSTALAÇÃO. AF_03/2023	UN	1,00	1,40000000	1,40000000
12.7	92008	TOMADA BAIXA DE EMBUTIR (2 MÓDULOS), 2P+T 10 A, INCLUINDO SUPORTE E PLACA - FORNECIMENTO E INSTALAÇÃO. AF_03/2023	UN	29,00	1,09800000	31,84200000
12.8	91996	TOMADA MÉDIA DE EMBUTIR (1 MÓDULO), 2P+T 10 A, INCLUINDO SUPORTE E PLACA - FORNECIMENTO E INSTALAÇÃO. AF_03/2023	UN	7,00	0,89000000	6,23000000
12.9	91993	TOMADA ALTA DE EMBUTIR (1 MÓDULO), 2P+T 20 A, INCLUINDO SUPORTE E PLACA - FORNECIMENTO E INSTALAÇÃO. AF_03/2023	UN	14,00	1,27800000	17,89200000
12.10	91854	ELETRODUTO FLEXÍVEL CORRUGADO, PVC, DN 25 MM (3/4"), PARA CIRCUITOS TERMINAIS, INSTALADO EM PAREDE - FORNECIMENTO E INSTALAÇÃO. AF_03/2023	M	492,06	0,26800000	131,87208000
12.11	91936	CAIXA OCTOGONAL 4" X 4", PVC, INSTALADA EM LAJE - FORNECIMENTO E INSTALAÇÃO. AF_03/2023	UN	57,00	0,44400000	25,30800000
12.12	91940	CAIXA RETANGULAR 4" X 2" MÉDIA (1,30 M DO PISO), PVC, INSTALADA EM PAREDE - FORNECIMENTO E INSTALAÇÃO. AF_03/2023	UN	65,00	0,58971300	38,33134500
12.13	97886	CAIXA ENTERRADA ELÉTRICA RETANGULAR, EM ALVENARIA COM TIJOLOS CERÂMICOS MACIÇOS, FUNDO COM BRITA, DIMENSÕES INTERNAS: 0,3X0,3X0,3 M. AF_12/2020	UN	2,00	4,04789074	8,09578149
12.14	91953	INTERRUPTOR SIMPLES (1 MÓDULO), 10A/250V, INCLUINDO SUPORTE E PLACA - FORNECIMENTO E INSTALAÇÃO. AF_03/2023	UN	7,00	0,72000000	5,04000000
12.15	91959	INTERRUPTOR SIMPLES (2 MÓDULOS), 10A/250V, INCLUINDO SUPORTE E PLACA - FORNECIMENTO E INSTALAÇÃO. AF_03/2023	UN	7,00	1,06000000	7,42000000
12.17	101894	DISJUNTOR TRIPOLAR TIPO NEMA, CORRENTE NOMINAL DE 60 ATÉ 100A - FORNECIMENTO E INSTALAÇÃO. AF_10/2020	UN	2,00	1,56600000	3,13200000
12.18	93654	DISJUNTOR MONOPOLAR TIPO DIN, CORRENTE NOMINAL DE 16A - FORNECIMENTO E INSTALAÇÃO. AF_10/2020	UN	12,00	0,09520000	1,14240000
12.19	93653	DISJUNTOR MONOPOLAR TIPO DIN, CORRENTE NOMINAL DE 10A - FORNECIMENTO E INSTALAÇÃO. AF_10/2020	UN	12,00	0,07040000	0,84480000
12.20	91926	CABO DE COBRE FLEXÍVEL ISOLADO, 2,5 MM², ANTI-CHAMA 450/750 V, PARA CIRCUITOS TERMINAIS - FORNECIMENTO E INSTALAÇÃO. AF_03/2023	M	2.445,16	0,05800000	141,81928000
12.21	91928	CABO DE COBRE FLEXÍVEL ISOLADO, 4 MM², ANTI-CHAMA 450/750 V, PARA CIRCUITOS TERMINAIS - FORNECIMENTO E INSTALAÇÃO. AF_03/2023	M	178,68	0,07800000	13,93704000
12.22	91935	CABO DE COBRE FLEXÍVEL ISOLADO, 16 MM², ANTI-CHAMA 0,6/1,0 KV, PARA CIRCUITOS TERMINAIS - FORNECIMENTO E INSTALAÇÃO. AF_03/2023	M	50,00	0,22800000	11,40000000
12.24	96985	HASTE DE ATERRAMENTO, DIÂMETRO 5/8", COM 3 METROS - FORNECIMENTO E INSTALAÇÃO. AF_08/2023	UN	3,00	0,49680000	1,49040000
13.1	COM-73911978	REVISÃO DE PONTO DE ÁGUA	UND	12,00	5,38000000	64,56000000
13.2	89356	TUBO, PVC, SOLDÁVEL, DN 25MM, INSTALADO EM RAMAL OU SUB-RAMAL DE ÁGUA - FORNECIMENTO E INSTALAÇÃO. AF_06/2022	M	16,19	0,76000000	12,30440000
13.3	89408	JOELHO 90 GRAUS, PVC, SOLDÁVEL, DN 25MM, INSTALADO EM RAMAL DE DISTRIBUIÇÃO DE ÁGUA - FORNECIMENTO E INSTALAÇÃO. AF_06/2022	UN	4,00	0,27180000	1,08720000
13.4	89395	TE, PVC, SOLDÁVEL, DN 25MM, INSTALADO EM RAMAL OU SUB-RAMAL DE ÁGUA - FORNECIMENTO E INSTALAÇÃO. AF_06/2022	UN	6,00	0,40520000	2,43120000
13.5	89357	TUBO, PVC, SOLDÁVEL, DN 32MM, INSTALADO EM RAMAL OU SUB-RAMAL DE ÁGUA - FORNECIMENTO E INSTALAÇÃO. AF_06/2022	M	26,62	0,90600000	24,11772000
13.6	89415	CURVA 90 GRAUS, PVC, SOLDÁVEL, DN 32MM, INSTALADO EM RAMAL DE DISTRIBUIÇÃO DE ÁGUA - FORNECIMENTO E INSTALAÇÃO. AF_06/2022	UN	4,00	0,32420000	1,29680000
13.7	89413	JOELHO 90 GRAUS, PVC, SOLDÁVEL, DN 32MM, INSTALADO EM RAMAL DE DISTRIBUIÇÃO DE ÁGUA - FORNECIMENTO E INSTALAÇÃO. AF_06/2022	UN	1,00	0,32420000	0,32420000
13.8	89443	TE, PVC, SOLDÁVEL, DN 32MM, INSTALADO EM RAMAL DE DISTRIBUIÇÃO DE ÁGUA - FORNECIMENTO E INSTALAÇÃO. AF_06/2022	UN	2,00	0,43220000	0,86440000
13.9	89353	REGISTRO DE GAVETA BRUTO, LATÃO, ROSCÁVEL, 3/4" - FORNECIMENTO E INSTALAÇÃO. AF_08/2021	UN	3,00	0,22040000	0,66120000
13.10	94495	REGISTRO DE GAVETA BRUTO, LATÃO, ROSCÁVEL, 1" - FORNECIMENTO E INSTALAÇÃO. AF_08/2021	UN	1,00	0,29700000	0,29700000
14.1	COM-47885765	REVISÃO DE PONTO DE ESGOTO	UND	12,00	3,97000000	47,64000000
14.2	89482	CAIXA SIFONADA, PVC, DN 100 X 100 X 50 MM, FORNECIDA E INSTALADA EM RAMAIS DE ENCAMINHAMENTO DE ÁGUA PLUVIAL. AF_06/2022	UN	1,00	0,43500000	0,43500000
14.3	89711	TUBO PVC, SERIE NORMAL, ESGOTO PREDIAL, DN 40 MM, FORNECIDO E INSTALADO EM	M	4,08	0,58600000	2,39088000



## DETALHAMENTO DOS QUANTITATIVOS

<b>OBRA:</b>	REFORMA E AMPLIAÇÃO DA ESCOLA SANTA RITA DE CÁSSIA NO POVOADO JIBOIA NO MUNICÍPIO DE AFONSO CUNHA/MA	<b>DATA :</b> 14/03/2024		<b>BDI :</b> 28,82%		
<b>DESCRIÇÃO:</b>	REFORMA E AMPLIAÇÃO DA ESCOLA SANTA RITA DE CÁSSIA NO POVOADO JIBOIA NO MUNICÍPIO DE AFONSO CUNHA/MA	<b>FORTE</b>	<b>VERSÃO</b>	<b>HORA</b>	<b>MES</b>	<b>REF.</b>
<b>LOCAL:</b>	POVOADO JIBOIA	ORSE	2023/12	112,54%	70,11%	01/2024
<b>CLIENTE:</b>	PREFEITURA MUNICIPAL DE AFONSO CUNHA - MA	SEINFRA	028.1 COM DESONERAÇÃO	84,44%	47,48%	10/2023
		SINAPI	2024/01 COM DESONERAÇÃO	82,97%	46,10%	03/2024
		PRÓPRIA	PRÓPRIA	0,00%	0,00%	

ITEM	CÓDIGO	DESCRIÇÃO	UNID	QUANTIDADE DO SERVIÇO	COEFICIENTE DO INSUMO	QUANTIDADE TOTAL
14.3	89711	RAMAL DE DESCARGA OU RAMAL DE ESGOTO SANITÁRIO. AF_08/2022				
14.4	89726	JOELHO 45 GRAUS, PVC, SERIE NORMAL, ESGOTO PREDIAL, DN 40 MM, JUNTA SOLDÁVEL, FORNECIDO E INSTALADO EM RAMAL DE DESCARGA OU RAMAL DE ESGOTO SANITÁRIO. AF_08/2022	UN	1,00	0,25400000	0,25400000
14.5	89724	JOELHO 90 GRAUS, PVC, SERIE NORMAL, ESGOTO PREDIAL, DN 40 MM, JUNTA SOLDÁVEL, FORNECIDO E INSTALADO EM RAMAL DE DESCARGA OU RAMAL DE ESGOTO SANITÁRIO. AF_08/2022	UN	6,00	0,25400000	1,52400000
14.6	89712	TUBO PVC, SERIE NORMAL, ESGOTO PREDIAL, DN 50 MM, FORNECIDO E INSTALADO EM RAMAL DE DESCARGA OU RAMAL DE ESGOTO SANITÁRIO. AF_08/2022	M	7,09	0,63640000	4,51207600
14.7	89732	JOELHO 45 GRAUS, PVC, SERIE NORMAL, ESGOTO PREDIAL, DN 50 MM, JUNTA ELÁSTICA, FORNECIDO E INSTALADO EM RAMAL DE DESCARGA OU RAMAL DE ESGOTO SANITÁRIO. AF_08/2022	UN	1,00	0,27580000	0,27580000
14.8	89801	JOELHO 90 GRAUS, PVC, SERIE NORMAL, ESGOTO PREDIAL, DN 50 MM, JUNTA ELÁSTICA, FORNECIDO E INSTALADO EM PRUMADA DE ESGOTO SANITÁRIO OU VENTILAÇÃO. AF_08/2022	UN	2,00	0,06860000	0,13720000
14.9	89753	LUVA SIMPLES, PVC, SERIE NORMAL, ESGOTO PREDIAL, DN 50 MM, JUNTA ELÁSTICA, FORNECIDO E INSTALADO EM RAMAL DE DESCARGA OU RAMAL DE ESGOTO SANITÁRIO. AF_08/2022	UN	3,00	0,18380000	0,55140000
14.10	89784	TE, PVC, SERIE NORMAL, ESGOTO PREDIAL, DN 50 X 50 MM, JUNTA ELÁSTICA, FORNECIDO E INSTALADO EM RAMAL DE DESCARGA OU RAMAL DE ESGOTO SANITÁRIO. AF_08/2022	UN	1,00	0,36780000	0,36780000
14.11	104348	TERMINAL DE VENTILAÇÃO, PVC, SÉRIE NORMAL, ESGOTO PREDIAL, DN 50 MM, JUNTA SOLDÁVEL, FORNECIDO E INSTALADO EM PRUMADA DE ESGOTO SANITÁRIO OU VENTILAÇÃO. AF_08/2022	UN	1,00	0,02280000	0,02280000
14.12	89714	TUBO PVC, SERIE NORMAL, ESGOTO PREDIAL, DN 100 MM, FORNECIDO E INSTALADO EM RAMAL DE DESCARGA OU RAMAL DE ESGOTO SANITÁRIO. AF_08/2022	M	17,26	0,88880000	15,34068800
14.13	89746	JOELHO 45 GRAUS, PVC, SERIE NORMAL, ESGOTO PREDIAL, DN 100 MM, JUNTA ELÁSTICA, FORNECIDO E INSTALADO EM RAMAL DE DESCARGA OU RAMAL DE ESGOTO SANITÁRIO. AF_08/2022	UN	8,00	0,38520000	3,08160000
14.14	89744	JOELHO 90 GRAUS, PVC, SERIE NORMAL, ESGOTO PREDIAL, DN 100 MM, JUNTA ELÁSTICA, FORNECIDO E INSTALADO EM RAMAL DE DESCARGA OU RAMAL DE ESGOTO SANITÁRIO. AF_08/2022	UN	6,00	0,38520000	2,31120000
14.15	89778	LUVA SIMPLES, PVC, SERIE NORMAL, ESGOTO PREDIAL, DN 100 MM, JUNTA ELÁSTICA, FORNECIDO E INSTALADO EM RAMAL DE DESCARGA OU RAMAL DE ESGOTO SANITÁRIO. AF_08/2022	UN	13,00	0,25680000	3,33840000
14.16	97902	CAIXA ENTERRADA HIDRÁULICA RETANGULAR EM ALVENARIA COM TIJOLOS CERÂMICOS MACIÇOS, DIMENSÕES INTERNAS: 0,6X0,6X0,6 M PARA REDE DE ESGOTO. AF_12/2020	UN	2,00	12,83753107	25,67506215
14.17	98054	TANQUE SÉPTICO CIRCULAR, EM CONCRETO PRÉ-MOLDADO, DIÂMETRO INTERNO = 1,88 M, ALTURA INTERNA = 2,50 M, VOLUME ÚTIL: 6245,8 L (PARA 32 CONTRIBUINTES). AF_12/2020_PA	UN	1,00	15,80176233	15,80176233
14.18	98065	SUMIDOURO CIRCULAR, EM CONCRETO PRÉ-MOLDADO, DIÂMETRO INTERNO = 2,88 M, ALTURA INTERNA = 3,0 M, ÁREA DE INFILTRAÇÃO: 31,4 M² (PARA 12 CONTRIBUINTES). AF_12/2020_PA	UN	1,00	26,07639826	26,07639826
14.19	98061	FILTRO ANAERÓBIO CIRCULAR, EM CONCRETO PRÉ-MOLDADO, DIÂMETRO INTERNO = 2,88 M, ALTURA INTERNA = 1,50 M, VOLUME ÚTIL: 7817,3 L (PARA 75 CONTRIBUINTES). AF_12/2020_PA	UN	1,00	38,36506174	38,36506174
15.1	86932	VASO SANITÁRIO SIFONADO COM CAIXA ACOPLADA LOUÇA BRANCA - PADRÃO MÉDIO, INCLUSO ENGATE FLEXÍVEL EM METAL CROMADO, 1/2 X 40CM - FORNECIMENTO E INSTALAÇÃO. AF_01/2020	UN	6,00	1,41810000	8,50860000
15.2	100849	ASSENTO SANITÁRIO CONVENCIONAL - FORNECIMENTO E INSTALACAO. AF_01/2020	UN	6,00	0,20200000	1,21200000
15.3	86943	LAVATÓRIO LOUÇA BRANCA SUSPENSO, 29,5 X 39CM OU EQUIVALENTE, PADRÃO POPULAR, INCLUSO SIFÃO FLEXÍVEL EM PVC, VÁLVULA E ENGATE FLEXÍVEL 30CM EM PLÁSTICO E TORNEIRA CROMADA DE MESA, PADRÃO POPULAR - FORNECIMENTO E INSTALAÇÃO. AF_01/2020	UN	3,00	1,17560000	3,52680000
16.1	101909	EXTINTOR DE INCÊNDIO PORTÁTIL COM CARGA DE PQS DE 6 KG, CLASSE BC - FORNECIMENTO E INSTALAÇÃO. AF_10/2020_PE	UN	4,00	0,91480000	3,65920000
16.2	97599	LUMINÁRIA DE EMERGÊNCIA, COM 30 LÂMPADAS LED DE 2 W, SEM REATOR - FORNECIMENTO E INSTALAÇÃO. AF_02/2020	UN	12,00	0,25430000	3,05160000
17.1	88497	EMASSAMENTO COM MASSA LÁTEX, APLICAÇÃO EM PAREDE, DUAS DEMÃOS, LIXAMENTO MANUAL. AF_04/2023	M2	2.664,30	0,48130000	1.282,32759000
17.2	88489	PINTURA LÁTEX ACRÍLICA PREMIUM, APLICAÇÃO MANUAL EM PAREDES, DUAS DEMÃOS. AF_04/2023	M2	2.664,30	0,21750000	579,48525000
17.3	102207	PINTURA TINTA DE ACABAMENTO (PIGMENTADA) A ÓLEO EM MADEIRA, 1 DEMÃO. AF_01/2021	M2	88,43	0,19030000	16,82822900
17.4	100758	PINTURA COM TINTA ALQUÍDICA DE ACABAMENTO (ESMALTE SINTÉTICO ACETINADO) APLICADA A ROLO OU PINCEL SOBRE SUPERFÍCIES METÁLICAS (EXCETO PERFIL) EXECUTADO EM OBRA (02 DEMÃOS). AF_01/2020	M2	100,50	1,35590000	136,26795000
18.1	COMP-86194891	DESMOBILIZAÇÃO DE EQUIPAMENTOS	UND	1,00	3,00000000	3,00000000
<b>TOTAL:</b>						<b>14.657,57451688</b>

[ Encargos Complementares ]

**I10362**

**Seguro de vida e acidente em grupo**

**un**

2.2	S00051	Placa de obra em chapa aço galvanizado, instalada - Rev 02_01/2022	m2	6,00	0,01350000	0,08100000
6.1.1	COM-67641269	PORTA EM MADEIRA COMPENSADA (CANELA), LISA, SEMI-ÔCA, (0,60 X 1,60 A 1,80M), P/PINTURA, INCLUSIVE FERRAGENS (LIVRE/OCUPADO), EXCLUSIVE BATENTE	UND	6,00	0,00900000	0,05400000
12.16	S13176	Luminária sobrepor quadrada Led 24W*, 6500K G- Light ou similar	un	40,00	0,00900000	0,36000000
12.23	S13149	Dispositivo DR tetrapolar 100 A, tipo AC, 30MA	un	1,00	0,00540000	0,00540000



## DETALHAMENTO DOS QUANTITATIVOS

<b>OBRA:</b>	REFORMA E AMPLIAÇÃO DA ESCOLA SANTA RITA DE CÁSSIA NO POVOADO JIBOIA NO MUNICÍPIO DE AFONSO CUNHA/MA	<b>DATA :</b> 14/03/2024		<b>BDI :</b> 28,82%		
<b>DESCRIÇÃO:</b>	REFORMA E AMPLIAÇÃO DA ESCOLA SANTA RITA DE CÁSSIA NO POVOADO JIBOIA NO MUNICÍPIO DE AFONSO CUNHA/MA	<b>FORTE</b>	<b>VERSÃO</b>	<b>HORA</b>	<b>MES</b>	<b>REF.</b>
<b>LOCAL:</b>	POVOADO JIBOIA	ORSE	2023/12	112,54%	70,11%	01/2024
<b>CLIENTE:</b>	PREFEITURA MUNICIPAL DE AFONSO CUNHA - MA	SEINFRA	028.1 COM DESONERAÇÃO	84,44%	47,48%	10/2023
		SINAPI	2024/01 COM DESONERAÇÃO	82,97%	46,10%	03/2024
		PRÓPRIA	PRÓPRIA	0,00%	0,00%	

ITEM	CÓDIGO	DESCRIÇÃO	UNID	QUANTIDADE DO SERVIÇO	COEFICIENTE DO INSUMO	QUANTIDADE TOTAL
12.25	S13150	Dispositivo de proteção contra surto de tensão DPS 20kA - 175v	un	4,00	0,00270000	0,01080000
18.2	S02450	Limpeza geral	m2	839,67	0,00045000	0,37785150
<b>TOTAL:</b>						<b>0,88905150</b>
[ Equipamento ]	<b>00014618</b>	<b>SERRA CIRCULAR DE BANCADA COM MOTOR ELETRICO, POTENCIA DE *1600* W, PARA DISCO DE DIAMETRO DE 10" (250 MM)</b>	<b>UN</b>			
4.1	92443	MONTAGEM E DESMONTAGEM DE FÔRMA DE PILARES RETANGULARES E ESTRUTURAS SIMILARES, PÉ-DIREITO SIMPLES, EM CHAPA DE MADEIRA COMPENSADA PLASTIFICADA, 18 UTILIZAÇÕES. AF_09/2020	M2	1,00	0,00000206	0,00000206
4.2	96542	FABRICAÇÃO, MONTAGEM E DESMONTAGEM DE FÔRMA PARA VIGA BALDRAME, EM CHAPA DE MADEIRA COMPENSADA RESINADA, E=17 MM, 4 UTILIZAÇÕES. AF_01/2024	M2	851,08	0,00000678	0,00576692
5.2	102253	DIVISORIA SANITÁRIA, TIPO CABINE, EM GRANITO CINZA POLIDO, ESP = 3CM, ASSENTADO COM ARGAMASSA COLANTE AC III-E, EXCLUSIVE FERRAGENS. AF_01/2021	M2	14,90	0,00012640	0,00188342
12.13	97886	CAIXA ENTERRADA ELÉTRICA RETANGULAR, EM ALVENARIA COM TIJOLOS CERÂMICOS MACIÇOS, FUNDO COM BRITA, DIMENSÕES INTERNAS: 0,3X0,3X0,3 M. AF_12/2020	UN	2,00	0,00000224	0,00000447
14.16	97902	CAIXA ENTERRADA HIDRÁULICA RETANGULAR EM ALVENARIA COM TIJOLOS CERÂMICOS MACIÇOS, DIMENSÕES INTERNAS: 0,6X0,6X0,6 M PARA REDE DE ESGOTO. AF_12/2020	UN	2,00	0,00000356	0,00000712
14.17	98054	TANQUE SÉPTICO CIRCULAR, EM CONCRETO PRÉ-MOLDADO, DIÂMETRO INTERNO = 1,88 M, ALTURA INTERNA = 2,50 M, VOLUME ÚTIL: 6245,8 L (PARA 32 CONTRIBUINTES). AF_12/2020_PA	UN	1,00	0,00002759	0,00002759
14.18	98065	SUMIDOURO CIRCULAR, EM CONCRETO PRÉ-MOLDADO, DIÂMETRO INTERNO = 2,88 M, ALTURA INTERNA = 3,0 M, ÁREA DE INFILTRAÇÃO: 31,4 M² (PARA 12 CONTRIBUINTES). AF_12/2020_PA	UN	1,00	0,00005473	0,00005473
14.19	98061	FILTRO ANAERÓBIO CIRCULAR, EM CONCRETO PRÉ-MOLDADO, DIÂMETRO INTERNO = 2,88 M, ALTURA INTERNA = 1,50 M, VOLUME ÚTIL: 7817,3 L (PARA 75 CONTRIBUINTES). AF_12/2020_PA	UN	1,00	0,00007775	0,00007775
<b>TOTAL:</b>						<b>0,00782406</b>
[ Encargos Complementares ]	<b>I11249</b>	<b>Serra circular eletrica portatil</b>	<b>un</b>			
2.2	S00051	Placa de obra em chapa aço galvanizado, instalada - Rev 02_01/2022	m2	6,00	0,00010000	0,00060000
6.1.1	COM-67641269	PORTA EM MADEIRA COMPENSADA (CANELA), LISA, SEMI-ÔÇA, (0,60 X 1,60 A 1,80M), P/PINTURA, INCLUSIVE FERRAGENS (LIVRE/OCUPADO), EXCLUSIVE BATENTE	UND	6,00	0,00010000	0,00060000
<b>TOTAL:</b>						<b>0,00120000</b>
[ Encargos Complementares ]	<b>I10577</b>	<b>Serrote 40cm</b>	<b>un</b>			
2.2	S00051	Placa de obra em chapa aço galvanizado, instalada - Rev 02_01/2022	m2	6,00	0,00010000	0,00060000
6.1.1	COM-67641269	PORTA EM MADEIRA COMPENSADA (CANELA), LISA, SEMI-ÔÇA, (0,60 X 1,60 A 1,80M), P/PINTURA, INCLUSIVE FERRAGENS (LIVRE/OCUPADO), EXCLUSIVE BATENTE	UND	6,00	0,00010000	0,00060000
<b>TOTAL:</b>						<b>0,00120000</b>
[ Mão de Obra ]	<b>I2543</b>	<b>SERVENTE</b>	<b>H</b>			
6.1.3	C3659	PORTÃO DE METALON E BARRA CHATA DE FERRO C/FECHADURA E DOBRADIÇA, INCLUS. PINTURA ESMALTE SINTÉTICO	M2	11,34	0,25000000	2,83500000
6.2.2	C3659	PORTÃO DE METALON E BARRA CHATA DE FERRO C/FECHADURA E DOBRADIÇA, INCLUS. PINTURA ESMALTE SINTÉTICO	M2	36,96	0,25000000	9,24000000
8.6	C4431	CERÂMICA ESMALTADA C/ ARG. CIMENTO E AREIA ATÉ 10x10cm (100 cm²) - DECORATIVA P/ PAREDE	M2	352,85	2,04900000	722,98965000
<b>TOTAL:</b>						<b>735,06465000</b>
[ Mão de Obra ]	<b>00006111</b>	<b>SERVENTE DE OBRAS (HORISTA)</b>	<b>H</b>			
3.1	93358	ESCAVAÇÃO MANUAL DE VALA COM PROFUNDIDADE MENOR OU IGUAL A 1,30 M. AF_02/2021	M3	63,16	4,05260552	255,96256464
3.2	93382	REATERRO MANUAL DE VALAS, COM COMPACTADOR DE SOLOS DE PERCUSSÃO. AF_08/2023	M3	39,48	0,80580877	31,81333032
3.3	94342	ATERRO MANUAL DE VALAS COM AREIA PARA ATERRO. AF_08/2023	M3	144,44	0,80580877	116,39101903
3.4	96523	ESCAVAÇÃO MANUAL PARA BLOCO DE COROAMENTO OU SAPATA (INCLUINDO ESCAVAÇÃO PARA COLOCAÇÃO DE FÔRMAS). AF_01/2024	M3	66,74	3,20233692	213,72396604
3.5	94304	ATERRO MECANIZADO DE VALA COM ESCAVADEIRA HIDRÁULICA (CAPACIDADE DA CAÇAMBA: 0,8 M³ / POTÊNCIA: 111 HP), LARGURA ATÉ 2,5 M, PROFUNDIDADE ATÉ 1,5 M, COM SOLO ARGILHO-ARENOSO. AF_08/2023	M3	270,00	0,06197741	16,73390070
4.7	94965	CONCRETO FCK = 25MPA, TRAÇO 1:2,3:2,7 (EM MASSA SECA DE CIMENTO/ AREIA MÉDIA/ BRITA 1) - PREPARO MECÂNICO COM BETONEIRA 400 L. AF_05/2021	M3	55,20	2,36815171	130,72197461
4.8	103673	CONCRETAGEM, FCK = 25 MPA, COM USO DE BALDES - LANÇAMENTO, ADENSAMENTO E ACABAMENTO. AF_02/2022	M3	55,20	1,37784490	76,05703848
4.9	103682	CONCRETAGEM DE VIGAS E LAJES, FCK=25 MPA, PARA QUALQUER TIPO DE LAJE COM BALDES EM EDIFICAÇÃO TÉRREA - LANÇAMENTO, ADENSAMENTO E ACABAMENTO. AF_02/2022	M3	55,20	8,61229894	475,39890149



## DETALHAMENTO DOS QUANTITATIVOS

<b>OBRA:</b>	REFORMA E AMPLIAÇÃO DA ESCOLA SANTA RITA DE CÁSSIA NO POVOADO JIBOIA NO MUNICÍPIO DE AFONSO CUNHA/MA	<b>DATA :</b> 14/03/2024	<b>BDI :</b> 28,82%			
<b>DESCRIÇÃO:</b>	REFORMA E AMPLIAÇÃO DA ESCOLA SANTA RITA DE CÁSSIA NO POVOADO JIBOIA NO MUNICÍPIO DE AFONSO CUNHA/MA	<b>FORTE</b>	<b>VERSÃO</b>	<b>HORA</b>	<b>MES</b>	<b>REF.</b>
<b>LOCAL:</b>	POVOADO JIBOIA	ORSE	2023/12	112,54%	70,11%	01/2024
<b>CLIENTE:</b>	PREFEITURA MUNICIPAL DE AFONSO CUNHA - MA	SEINFRA	028.1 COM DESONERAÇÃO	84,44%	47,48%	10/2023
		SINAPI	2024/01 COM DESONERAÇÃO	82,97%	46,10%	03/2024
		PRÓPRIA	PRÓPRIA	0,00%	0,00%	

ITEM	CÓDIGO	DESCRIÇÃO	UNID	QUANTIDADE DO SERVIÇO	COEFICIENTE DO INSUMO	QUANTIDADE TOTAL
5.1	103323	ALVENARIA DE VEDAÇÃO DE BLOCOS CERÂMICOS FURADOS NA VERTICAL DE 9X19X39 CM (ESPESSURA 9 CM) E ARGAMASSA DE ASSENTAMENTO COM PREPARO MANUAL. AF_12/2021	M2	1.012,25	0,42046294	425,61361587
5.2	102253	DIVISORIA SANITÁRIA, TIPO CABINE, EM GRANITO CINZA POLIDO, ESP = 3CM, ASSENTADO COM ARGAMASSA COLANTE AC III-E, EXCLUSIVE FERRAGENS. AF_01/2021	M2	14,90	0,71914284	10,71522832
6.1.1	COM-67641269	PORTA EM MADEIRA COMPENSADA (CANELA), LISA, SEMI-ÔCA, (0,60 X 1,60 A 1,80M), P/PINTURA, INCLUSIVE FERRAGENS (LIVRE/OCUPADO), EXCLUSIVE BATENTE	UND	6,00	3,84157500	23,04945000
6.1.2	90843	KIT DE PORTA DE MADEIRA PARA PINTURA, SEMI-OCA (LEVE OU MÉDIA), PADRÃO MÉDIO, 80X210CM, ESPESSURA DE 3.5CM, ITENS INCLUSOS: DOBRADIÇAS, MONTAGEM E INSTALAÇÃO DO BATENTE, FECHADURA COM EXECUÇÃO DO FURO - FORNECIMENTO E INSTALAÇÃO. AF_12/2019	UN	8,00	4,21969969	33,75759752
6.2.1	94570	JANELA DE ALUMÍNIO DE CORRER COM 2 FOLHAS PARA VIDROS, COM VIDROS, BATENTE, ACABAMENTO COM ACETATO OU BRILHANTE E FERRAGENS. EXCLUSIVE ALIZAR E CONTRAMARCO. FORNECIMENTO E INSTALAÇÃO. AF_12/2019	M2	30,80	0,26532478	8,17200322
6.2.3	101161	ALVENARIA DE VEDAÇÃO COM ELEMENTO VAZADO DE CONCRETO (COBOGÓ) DE 7X50X50CM E ARGAMASSA DE ASSENTAMENTO COM PREPARO EM BETONEIRA. AF_05/2020	M2	91,70	1,06078691	97,27415965
7.1	94221	CUMEEIRA PARA TELHA CERÂMICA EMBOÇADA COM ARGAMASSA TRAÇO 1:2:9 (CIMENTO, CAL E AREIA) PARA TELHADOS COM ATÉ 2 ÁGUAS, INCLUSO TRANSPORTE VERTICAL. AF_07/2019	M	13,13	0,21410378	2,81118263
7.3	94445	TELHAMENTO COM TELHA CERÂMICA CAPA-CANAL, TIPO PLAN, COM ATÉ 2 ÁGUAS, INCLUSO TRANSPORTE VERTICAL. AF_07/2019	M2	576,41	0,40874358	235,60388695
7.5	94224	EMBOÇAMENTO COM ARGAMASSA TRAÇO 1:2:9 (CIMENTO, CAL E AREIA). AF_07/2019	M	226,98	0,44357386	100,68239474
8.1	87894	CHAPISCO APLICADO EM ALVENARIA (SEM PRESENÇA DE VÃOS) E ESTRUTURAS DE CONCRETO DE FACHADA, COM COLHER DE PEDREIRO. ARGAMASSA TRAÇO 1:3 COM PREPARO EM BETONEIRA 400L. AF_10/2022	M2	2.024,50	0,04763553	96,43813048
8.2	89173	(COMPOSIÇÃO REPRESENTATIVA) DO SERVIÇO DE EMBOÇO/MASSA ÚNICA, APLICADO MANUALMENTE, TRAÇO 1:2:8. EM BETONEIRA DE 400L, PAREDES INTERNAS, COM EXECUÇÃO DE TALISCAS, EDIFICAÇÃO HABITACIONAL UNIFAMILIAR (CASAS) E EDIFICAÇÃO PÚBLICA PADRÃO. AF_12/2014	M2	2.024,50	0,17771843	359,79096243
8.3	89048	(COMPOSIÇÃO REPRESENTATIVA) DO SERVIÇO DE EMBOÇO/MASSA ÚNICA, TRAÇO 1:2:8. PREPARO MECÂNICO, COM BETONEIRA DE 400L, EM PAREDES DE AMBIENTES INTERNOS, COM EXECUÇÃO DE TALISCAS, PARA EDIFICAÇÃO HABITACIONAL MULTIFAMILIAR (PRÉDIO). AF_11/2014	M2	86,50	0,18412218	15,92656877
8.4	89170	(COMPOSIÇÃO REPRESENTATIVA) DO SERVIÇO DE REVESTIMENTO CERÂMICO PARA PAREDES INTERNAS, MEIA OU PAREDE INTEIRA, PLACAS TIPO ESMALTADA EXTRA DE 20X20 CM, PARA EDIFICAÇÕES HABITACIONAIS UNIFAMILIAR (CASAS) E EDIFICAÇÕES PÚBLICAS PADRÃO. AF_11/2014	M2	86,50	0,28548024	24,69404106
8.5	99808	LIMPEZA DE REVESTIMENTO CERÂMICO EM PAREDE UTILIZANDO ÁCIDO MURIÁTICO. AF_04/2019	M2	251,07	0,15673626	39,35177280
9.1	94779	(COMPOSIÇÃO REPRESENTATIVA) DO SERVIÇO DE CONTRAPISO EM ARGAMASSA TRAÇO 1:4 (CIM E AREIA), EM BETONEIRA 400 L, ESPESSURA 3 CM ÁREAS SECAS E 3 CM ÁREAS MOLHADAS, PARA EDIFICAÇÃO HABITACIONAL MULTIFAMILIAR (PRÉDIO). AF_11/2014	M2	481,45	0,16391847	78,91854672
9.2	87263	REVESTIMENTO CERÂMICO PARA PISO COM PLACAS TIPO PORCELANATO DE DIMENSÕES 60X60 CM APLICADA EM AMBIENTES DE ÁREA MAIOR QUE 10 M². AF_02/2023_PE	M2	481,45	0,17148791	82,56285331
9.3	94992	EXECUÇÃO DE PASSEIO (CALÇADA) OU PISO DE CONCRETO COM CONCRETO MOLDADO IN LOCO, FEITO EM OBRA, ACABAMENTO CONVENCIONAL, ESPESSURA 6 CM, ARMADO. AF_08/2022	M2	49,06	0,44368744	21,76730568
9.4	99805	LIMPEZA DE PISO CERÂMICO OU COM PEDRAS RÚSTICAS UTILIZANDO ÁCIDO MURIÁTICO. AF_04/2019	M2	196,30	0,50503906	99,13916748
10.1	98562	IMPERMEABILIZAÇÃO DE SUPERFÍCIE COM ARGAMASSA DE CIMENTO E AREIA, COM ADITIVO IMPERMEABILIZANTE, E = 1,5CM. AF_09/2023	M2	78,95	0,22865054	18,05196045
12.5	101881	QUADRO DE DISTRIBUIÇÃO DE ENERGIA EM CHAPA DE AÇO GALVANIZADO, DE EMBUTIR, COM BARRAMENTO TRIFÁSICO, PARA 40 DISJUNTORES DIN 100A - FORNECIMENTO E INSTALAÇÃO. AF_10/2020	UN	1,00	0,21743007	0,21743007
12.12	91940	CAIXA RETANGULAR 4" X 2" MÉDIA (1,30 M DO PISO), PVC, INSTALADA EM PAREDE - FORNECIMENTO E INSTALAÇÃO. AF_03/2023	UN	65,00	0,00790135	0,51358784
12.13	97886	CAIXA ENTERRADA ELÉTRICA RETANGULAR, EM ALVENARIA COM TIJOLOS CERÂMICOS MACIÇOS, FUNDO COM BRITA, DIMENSÕES INTERNAS: 0,3X0,3X0,3 M. AF_12/2020	UN	2,00	1,76710570	3,53421140
13.1	COM-73911978	REVISÃO DE PONTO DE ÁGUA	UND	12,00	2,89910860	34,78930320
14.1	COM-47885765	REVISÃO DE PONTO DE ESGOTO	UND	12,00	1,93615380	23,23384560
14.16	97902	CAIXA ENTERRADA HIDRÁULICA RETANGULAR EM ALVENARIA COM TIJOLOS CERÂMICOS MACIÇOS, DIMENSÕES INTERNAS: 0,6X0,6X0,6 M PARA REDE DE ESGOTO. AF_12/2020	UN	2,00	5,54062147	11,08124294
14.17	98054	TANQUE SÉPTICO CIRCULAR, EM CONCRETO PRÉ-MOLDADO, DIÂMETRO INTERNO = 1,88 M, ALTURA INTERNA = 2,50 M, VOLUME ÚTIL: 6245,8 L (PARA 32 CONTRIBUINTES). AF_12/2020_PA	UN	1,00	5,29953227	5,29953227
14.18	98065	SUMIDOURO CIRCULAR, EM CONCRETO PRÉ-MOLDADO, DIÂMETRO INTERNO = 2,88 M, ALTURA INTERNA = 3,0 M, ÁREA DE INFILTRAÇÃO: 31,4 M² (PARA 12 CONTRIBUINTES). AF_12/2020_PA	UN	1,00	8,47336229	8,47336229
14.19	98061	FILTRO ANAERÓBIO CIRCULAR, EM CONCRETO PRÉ-MOLDADO, DIÂMETRO INTERNO = 2,88 M, ALTURA INTERNA = 1,50 M, VOLUME ÚTIL: 7817,3 L (PARA 75 CONTRIBUINTES). AF_12/2020_PA	UN	1,00	12,01051431	12,01051431
15.1	86932	VASO SANITÁRIO SIFONADO COM CAIXA ACOPLADA LOUÇA BRANCA - PADRÃO MÉDIO, INCLUSO ENGATE FLEXÍVEL EM METAL CROMADO, 1/2 X 40CM - FORNECIMENTO E INSTALAÇÃO. AF_01/2020	UN	6,00	0,49838033	2,99028198
15.2	100849	ASSENTO SANITÁRIO CONVENCIONAL - FORNECIMENTO E INSTALACAO. AF_01/2020	UN	6,00	0,04958193	0,29749157
15.3	86943	LAVATÓRIO LOUÇA BRANCA SUSPENSO, 29,5 X 39CM OU EQUIVALENTE, PADRÃO POPULAR, INCLUSO SIFÃO FLEXÍVEL EM PVC, VÁLVULA E ENGATE FLEXÍVEL 30CM EM	UN	3,00	0,34051721	1,02155162



## DETALHAMENTO DOS QUANTITATIVOS

<b>OBRA:</b>	REFORMA E AMPLIAÇÃO DA ESCOLA SANTA RITA DE CÁSSIA NO POVOADO JIBOIA NO MUNICÍPIO DE AFONSO CUNHA/MA	<b>DATA :</b> 14/03/2024		<b>BDI :</b> 28,82%		
<b>DESCRIÇÃO:</b>	REFORMA E AMPLIAÇÃO DA ESCOLA SANTA RITA DE CÁSSIA NO POVOADO JIBOIA NO MUNICÍPIO DE AFONSO CUNHA/MA	<b>FORTE</b>	<b>VERSÃO</b>	<b>HORA</b>	<b>MES</b>	<b>REF.</b>
<b>LOCAL:</b>	POVOADO JIBOIA	ORSE	2023/12	112,54%	70,11%	01/2024
<b>CLIENTE:</b>	PREFEITURA MUNICIPAL DE AFONSO CUNHA - MA	SEINFRA	028.1 COM DESONERAÇÃO	84,44%	47,48%	10/2023
		SINAPI	2024/01 COM DESONERAÇÃO	82,97%	46,10%	03/2024
		PRÓPRIA	PRÓPRIA	0,00%	0,00%	

ITEM	CÓDIGO	DESCRIÇÃO	UNID	QUANTIDADE DO SERVIÇO	COEFICIENTE DO INSUMO	QUANTIDADE TOTAL
15.3	86943	PLÁSTICO E TORNEIRA CROMADA DE MESA, PADRÃO POPULAR - FORNECIMENTO E INSTALAÇÃO. AF_01/2020				
17.1	88497	EMASSAMENTO COM MASSA LÁTEX, APLICAÇÃO EM PAREDE, DUAS DEMÃOS, LIXAMENTO MANUAL. AF_04/2023	M2	2.664,30	0,12323773	328,34227338
17.2	88489	PINTURA LÁTEX ACRÍLICA PREMIUM, APLICAÇÃO MANUAL EM PAREDES, DUAS DEMÃOS. AF_04/2023	M2	2.664,30	0,05572845	148,47730401
<b>TOTAL:</b>						<b>3.671,40545589</b>
[ Mão de Obra ]	<b>106111S</b>	<b>Servente de obras (horista)</b>	<b>h</b>			
2.2	S00051	Placa de obra em chapa aço galvanizado, instalada - Rev 02_01/2022	m2	6,00	2,00000000	12,00000000
6.1.1	COM-67641269	PORTA EM MADEIRA COMPENSADA (CANELA), LISA, SEMI-ÔCA, (0,60 X 1,60 A 1,80M), P/PINTURA, INCLUSIVE FERRAGENS (LIVRE/OCUPADO), EXCLUSIVE BATENTE	UND	6,00	1,00000000	6,00000000
12.16	S13176	Luminária sobrepor quadrada Led 24W*, 6500K G- Light ou similar	un	40,00	1,00000000	40,00000000
12.23	S13149	Dispositivo DR tetrapolar 100 A, tipo AC, 30MA	un	1,00	0,60000000	0,60000000
12.25	S13150	Dispositivo de proteção contra surto de tensão DPS 20kA - 175v	un	4,00	0,30000000	1,20000000
18.2	S02450	Limpeza geral	m2	839,67	0,10000000	83,96700000
<b>TOTAL:</b>						<b>143,76700000</b>
[ Material ]	<b>00044945</b>	<b>SIFAO / TUBO SINFONADO EXTENSIVEL/SANFONADO, UNIVERSAL/ SIMPLES, ENTRE *50 A 70* CM, DE PLASTICO BRANCO</b>	<b>UN</b>			
15.3	86943	LAVATÓRIO LOUÇA BRANCA SUSPENSO, 29,5 X 39CM OU EQUIVALENTE, PADRÃO POPULAR, INCLUSO SIFÃO FLEXÍVEL EM PVC, VÁLVULA E ENGATE FLEXÍVEL 30CM EM PLÁSTICO E TORNEIRA CROMADA DE MESA, PADRÃO POPULAR - FORNECIMENTO E INSTALAÇÃO. AF_01/2020	UN	3,00	1,00000000	3,00000000
<b>TOTAL:</b>						<b>3,00000000</b>
[ Material ]	<b>00039961</b>	<b>SILICONE ACETICO USO GERAL INCOLOR 280 G</b>	<b>UN</b>			
6.2.1	94570	JANELA DE ALUMÍNIO DE CORRER COM 2 FOLHAS PARA VIDROS, COM VIDROS, BATENTE, ACABAMENTO COM ACETATO OU BRILHANTE E FERRAGENS. EXCLUSIVE ALIZAR E CONTRAMARCO. FORNECIMENTO E INSTALAÇÃO. AF_12/2019	M2	30,80	0,62330000	19,19764000
<b>TOTAL:</b>						<b>19,19764000</b>
[ Material ]	<b>00020083</b>	<b>SOLUCAO PREPARADORA / LIMPADORA PARA PVC, FRASCO COM 1000 CM3</b>	<b>UN</b>			
13.3	89408	JOELHO 90 GRAUS, PVC, SOLDÁVEL, DN 25MM, INSTALADO EM RAMAL DE DISTRIBUIÇÃO DE ÁGUA - FORNECIMENTO E INSTALAÇÃO. AF_06/2022	UN	4,00	0,00800000	0,03200000
13.4	89395	TE, PVC, SOLDÁVEL, DN 25MM, INSTALADO EM RAMAL OU SUB-RAMAL DE ÁGUA - FORNECIMENTO E INSTALAÇÃO. AF_06/2022	UN	6,00	0,01200000	0,07200000
13.6	89415	CURVA 90 GRAUS, PVC, SOLDÁVEL, DN 32MM, INSTALADO EM RAMAL DE DISTRIBUIÇÃO DE ÁGUA - FORNECIMENTO E INSTALAÇÃO. AF_06/2022	UN	4,00	0,01100000	0,04400000
13.7	89413	JOELHO 90 GRAUS, PVC, SOLDÁVEL, DN 32MM, INSTALADO EM RAMAL DE DISTRIBUIÇÃO DE ÁGUA - FORNECIMENTO E INSTALAÇÃO. AF_06/2022	UN	1,00	0,01100000	0,01100000
13.8	89443	TE, PVC, SOLDÁVEL, DN 32MM, INSTALADO EM RAMAL DE DISTRIBUIÇÃO DE ÁGUA - FORNECIMENTO E INSTALAÇÃO. AF_06/2022	UN	2,00	0,01650000	0,03300000
14.2	89482	CAIXA SIFONADA, PVC, DN 100 X 100 X 50 MM, FORNECIDA E INSTALADA EM RAMAIS DE ENCAMINHAMENTO DE ÁGUA PLUVIAL. AF_06/2022	UN	1,00	0,04400000	0,04400000
14.4	89726	JOELHO 45 GRAUS, PVC, SERIE NORMAL, ESGOTO PREDIAL, DN 40 MM, JUNTA SOLDÁVEL, FORNECIDO E INSTALADO EM RAMAL DE DESCARGA OU RAMAL DE ESGOTO SANITÁRIO. AF_08/2022	UN	1,00	0,01500000	0,01500000
14.5	89724	JOELHO 90 GRAUS, PVC, SERIE NORMAL, ESGOTO PREDIAL, DN 40 MM, JUNTA SOLDÁVEL, FORNECIDO E INSTALADO EM RAMAL DE DESCARGA OU RAMAL DE ESGOTO SANITÁRIO. AF_08/2022	UN	6,00	0,01500000	0,09000000
14.9	89753	LUVA SIMPLES, PVC, SERIE NORMAL, ESGOTO PREDIAL, DN 50 MM, JUNTA ELÁSTICA, FORNECIDO E INSTALADO EM RAMAL DE DESCARGA OU RAMAL DE ESGOTO SANITÁRIO. AF_08/2022	UN	3,00	0,01100000	0,03300000
14.11	104348	TERMINAL DE VENTILAÇÃO, PVC, SÉRIE NORMAL, ESGOTO PREDIAL, DN 50 MM, JUNTA SOLDÁVEL, FORNECIDO E INSTALADO EM PRUMADA DE ESGOTO SANITÁRIO OU VENTILAÇÃO. AF_08/2022	UN	1,00	0,01100000	0,01100000
14.15	89778	LUVA SIMPLES, PVC, SERIE NORMAL, ESGOTO PREDIAL, DN 100 MM, JUNTA ELÁSTICA, FORNECIDO E INSTALADO EM RAMAL DE DESCARGA OU RAMAL DE ESGOTO SANITÁRIO. AF_08/2022	UN	13,00	0,04000000	0,52000000
<b>TOTAL:</b>						<b>0,90500000</b>
[ Material ]	<b>00012295</b>	<b>SOQUETE DE BAQUELITE BASE E27, PARA LAMPADAS</b>	<b>UN</b>			
12.3	97610	LÂMPADA COMPACTA DE LED 10 W, BASE E27 - FORNECIMENTO E INSTALAÇÃO. AF_02/2020	UN	17,00	1,00000000	17,00000000
<b>TOTAL:</b>						<b>17,00000000</b>





## DETALHAMENTO DOS QUANTITATIVOS

<b>OBRA:</b>	REFORMA E AMPLIAÇÃO DA ESCOLA SANTA RITA DE CÁSSIA NO POVOADO JIBOIA NO MUNICÍPIO DE AFONSO CUNHA/MA	<b>DATA :</b> 14/03/2024		<b>BDI :</b> 28,82%		
<b>DESCRIÇÃO:</b>	REFORMA E AMPLIAÇÃO DA ESCOLA SANTA RITA DE CÁSSIA NO POVOADO JIBOIA NO MUNICÍPIO DE AFONSO CUNHA/MA	<b>FORTE</b>	<b>VERSÃO</b>	<b>HORA</b>	<b>MES</b>	<b>REF.</b>
<b>LOCAL:</b>	POVOADO JIBOIA	ORSE	2023/12	112,54%	70,11%	01/2024
<b>CLIENTE:</b>	PREFEITURA MUNICIPAL DE AFONSO CUNHA - MA	SEINFRA	028.1 COM DESONERAÇÃO	84,44%	47,48%	10/2023
		SINAPI	2024/01 COM DESONERAÇÃO	82,97%	46,10%	03/2024
		PRÓPRIA	PRÓPRIA	0,00%	0,00%	

ITEM	CÓDIGO	DESCRIÇÃO	UNID	QUANTIDADE DO SERVIÇO	COEFICIENTE DO INSUMO	QUANTIDADE TOTAL
[ Material ]	<b>00038099</b>	<b>SUPORTE DE FIXAÇÃO PARA ESPELHO / PLACA 4" X 2", PARA 3 MÓDULOS, PARA INSTALAÇÃO DE TOMADAS E INTERRUPTORES (SOMENTE SUPORTE)</b>	<b>UN</b>			
12.6	92004	TOMADA MÉDIA DE EMBUTIR (2 MÓDULOS), 2P+T 10 A, INCLUINDO SUPORTE E PLACA - FORNECIMENTO E INSTALAÇÃO. AF_03/2023	UN	1,00	1,00000000	1,00000000
12.7	92008	TOMADA BAIXA DE EMBUTIR (2 MÓDULOS), 2P+T 10 A, INCLUINDO SUPORTE E PLACA - FORNECIMENTO E INSTALAÇÃO. AF_03/2023	UN	29,00	1,00000000	29,00000000
12.8	91996	TOMADA MÉDIA DE EMBUTIR (1 MÓDULO), 2P+T 10 A, INCLUINDO SUPORTE E PLACA - FORNECIMENTO E INSTALAÇÃO. AF_03/2023	UN	7,00	1,00000000	7,00000000
12.9	91993	TOMADA ALTA DE EMBUTIR (1 MÓDULO), 2P+T 20 A, INCLUINDO SUPORTE E PLACA - FORNECIMENTO E INSTALAÇÃO. AF_03/2023	UN	14,00	1,00000000	14,00000000
12.14	91953	INTERRUPTOR SIMPLES (1 MÓDULO), 10A/250V, INCLUINDO SUPORTE E PLACA - FORNECIMENTO E INSTALAÇÃO. AF_03/2023	UN	7,00	1,00000000	7,00000000
12.15	91959	INTERRUPTOR SIMPLES (2 MÓDULOS), 10A/250V, INCLUINDO SUPORTE E PLACA - FORNECIMENTO E INSTALAÇÃO. AF_03/2023	UN	7,00	1,00000000	7,00000000
<b>TOTAL:</b>						<b>65,00000000</b>
[ Material ]	<b>00006193</b>	<b>TABUA NAO APARELHADA *2,5 X 20* CM, EM MACARANDUBA/MASSARANDUBA, ANGELIM OU EQUIVALENTE DA REGIAO - BRUTA</b>	<b>M</b>			
14.16	97902	CAIXA ENTERRADA HIDRÁULICA RETANGULAR EM ALVENARIA COM TIJOLOS CERÂMICOS MACIÇOS, DIMENSÕES INTERNAS: 0,6X0,6X0,6 M PARA REDE DE ESGOTO. AF_12/2020	UN	2,00	0,44160000	0,88320000
<b>TOTAL:</b>						<b>0,88320000</b>
[ Encargos Complementares ]	<b>104728</b>	<b>Talhadeira chata 10"</b>	<b>un</b>			
2.2	S00051	Placa de obra em chapa aço galvanizado, instalada - Rev 02_01/2022	m2	6,00	0,00060000	0,00360000
6.1.1	COM-67641269	PORTA EM MADEIRA COMPENSADA (CANELA), LISA, SEMI-ÔÇA, (0,60 X 1,60 A 1,80M), P/PINTURA, INCLUSIVE FERRAGENS (LIVRE/OCUPADO), EXCLUSIVE BATENTE	UND	6,00	0,00030000	0,00180000
12.16	S13176	Luminária sobrepor quadrada Led 24W*, 6500K G- Light ou similar	un	40,00	0,00030000	0,01200000
12.23	S13149	Dispositivo DR tetrapolar 100 A, tipo AC, 30MA	un	1,00	0,00018000	0,00018000
12.25	S13150	Dispositivo de proteção contra surto de tensão DPS 20kA - 175v	un	4,00	0,00009000	0,00036000
18.2	S02450	Limpeza geral	m2	839,67	0,00003000	0,02519010
<b>TOTAL:</b>						<b>0,04313010</b>
[ Equipamento ]	<b>00037736</b>	<b>TANQUE DE AÇO CARBONO NAO REVESTIDO, PARA TRANSPORTE DE AGUA COM CAPACIDADE DE 10 M3, COM BOMBA CENTRIFUGA POR TOMADA DE FORÇA, VAZAO MAXIMA *75* M3/H (INCLUI MONTAGEM, NAO INCLUI CAMINHAO)</b>	<b>UN</b>			
3.2	93382	REATERRO MANUAL DE VALAS, COM COMPACTADOR DE SOLOS DE PERCUSSÃO. AF_08/2023	M3	39,48	0,00000082	0,00003253
3.3	94342	ATERRO MANUAL DE VALAS COM AREIA PARA ATERRO. AF_08/2023	M3	144,44	0,00000082	0,00011900
3.5	94304	ATERRO MECANIZADO DE VALA COM ESCAVADEIRA HIDRÁULICA (CAPACIDADE DA CAÇAMBA: 0,8 M³ / POTÊNCIA: 111 HP), LARGURA ATÉ 2,5 M, PROFUNDIDADE ATÉ 1,5 M, COM SOLO ARGILHO-ARENOSO. AF_08/2023	M3	270,00	0,00000082	0,00022244
<b>TOTAL:</b>						<b>0,00037397</b>
[ Material ]	<b>00007097</b>	<b>TE SANITARIO, PVC, DN 50 X 50 MM, SERIE NORMAL, PARA ESGOTO PREDIAL</b>	<b>UN</b>			
14.10	89784	TE, PVC, SERIE NORMAL, ESGOTO PREDIAL, DN 50 X 50 MM, JUNTA ELÁSTICA, FORNECIDO E INSTALADO EM RAMAL DE DESCARGA OU RAMAL DE ESGOTO SANITÁRIO. AF_08/2022	UN	1,00	1,00000000	1,00000000
<b>TOTAL:</b>						<b>1,00000000</b>
[ Material ]	<b>00007139</b>	<b>TE SOLDÁVEL, PVC, 90 GRAUS, 25 MM, PARA AGUA FRIA PREDIAL (NBR 5648)</b>	<b>UN</b>			
13.4	89395	TE, PVC, SOLDÁVEL, DN 25MM, INSTALADO EM RAMAL OU SUB-RAMAL DE ÁGUA - FORNECIMENTO E INSTALAÇÃO. AF_06/2022	UN	6,00	1,00000000	6,00000000
<b>TOTAL:</b>						<b>6,00000000</b>
[ Material ]	<b>00007140</b>	<b>TE SOLDÁVEL, PVC, 90 GRAUS, 32 MM, PARA AGUA FRIA PREDIAL (NBR 5648)</b>	<b>UN</b>			
13.8	89443	TE, PVC, SOLDÁVEL, DN 32MM, INSTALADO EM RAMAL DE DISTRIBUIÇÃO DE ÁGUA - FORNECIMENTO E INSTALAÇÃO. AF_06/2022	UN	2,00	1,00000000	2,00000000
<b>TOTAL:</b>						<b>2,00000000</b>
[ Material ]	<b>00034557</b>	<b>TELA DE AÇO SOLDADA GALVANIZADA/ZINCADA PARA ALVENARIA, FIO D = *1,20 A 1,70* MM, MALHA 15 X 15 MM, (C X L) *50 X 7,5* CM</b>	<b>M</b>			
5.1	103323	ALVENARIA DE VEDAÇÃO DE BLOCOS CERÂMICOS FURADOS NA VERTICAL DE 9X19X39	M2	1.012,25	0,42000000	425,14500000





## DETALHAMENTO DOS QUANTITATIVOS

<b>OBRA:</b>	REFORMA E AMPLIAÇÃO DA ESCOLA SANTA RITA DE CÁSSIA NO POVOADO JIBOIA NO MUNICÍPIO DE AFONSO CUNHA/MA	<b>DATA :</b> 14/03/2024		<b>BDI :</b> 28,82%		
<b>DESCRIÇÃO:</b>	REFORMA E AMPLIAÇÃO DA ESCOLA SANTA RITA DE CÁSSIA NO POVOADO JIBOIA NO MUNICÍPIO DE AFONSO CUNHA/MA	<b>FORTE</b>	<b>VERSÃO</b>	<b>HORA</b>	<b>MES</b>	<b>REF.</b>
<b>LOCAL:</b>	POVOADO JIBOIA	ORSE	2023/12	112,54%	70,11%	01/2024
<b>CLIENTE:</b>	PREFEITURA MUNICIPAL DE AFONSO CUNHA - MA	SEINFRA	028.1 COM DESONERAÇÃO	84,44%	47,48%	10/2023
		SINAPI	2024/01 COM DESONERAÇÃO	82,97%	46,10%	03/2024
		PRÓPRIA	PRÓPRIA	0,00%	0,00%	

ITEM	CÓDIGO	DESCRIÇÃO	UNID	QUANTIDADE DO SERVIÇO	COEFICIENTE DO INSUMO	QUANTIDADE TOTAL
5.1	103323	CM (ESPESSURA 9 CM) E ARGAMASSA DE ASSENTAMENTO COM PREPARO MANUAL. AF_12/2021				<b>TOTAL: 425,14500000</b>
[ Material ]	<b>00007156</b>	<b>TELA DE ACO SOLDADA NERVURADA, CA-60, Q-196, (3,11 KG/M2), DIAMETRO DO FIO = 5,0 MM, LARGURA = 2,45 M, ESPACAMENTO DA MALHA = 10 X 10 CM</b>	<b>M2</b>			
9.3	94992	EXECUÇÃO DE PASSEIO (CALÇADA) OU PISO DE CONCRETO COM CONCRETO MOLDADO IN LOCO, FEITO EM OBRA, ACABAMENTO CONVENCIONAL, ESPESSURA 6 CM, ARMADO. AF_08/2022	M2	49,06	1,08160000	53,06329600
[ Material ]	<b>00007173</b>	<b>TELHA DE BARRO / CERAMICA, NAO ESMALTADA, TIPO COLONIAL, CANAL, PLAN, PAULISTA, COMPRIMENTO DE *44 A 50* CM, RENDIMENTO DE COBERTURA DE *26* TELHAS/M2</b>	<b>MIL</b>			<b>TOTAL: 53,06329600</b>
7.3	94445	TELHAMENTO COM TELHA CERÂMICA CAPA-CANAL, TIPO PLAN, COM ATÉ 2 ÁGUAS, INCLUSO TRANSPORTE VERTICAL. AF_07/2019	M2	576,41	0,02750000	15,85127500
[ Mão de Obra ]	<b>00012869</b>	<b>TELHADOR (HORISTA)</b>	<b>H</b>			<b>TOTAL: 15,85127500</b>
7.1	94221	CUMEEIRA PARA TELHA CERÂMICA EMBOÇADA COM ARGAMASSA TRAÇO 1:2:9 (CIMENTO, CAL E AREIA) PARA TELHADOS COM ATÉ 2 ÁGUAS, INCLUSO TRANSPORTE VERTICAL. AF_07/2019	M	13,13	0,16617792	2,18191609
7.3	94445	TELHAMENTO COM TELHA CERÂMICA CAPA-CANAL, TIPO PLAN, COM ATÉ 2 ÁGUAS, INCLUSO TRANSPORTE VERTICAL. AF_07/2019	M2	576,41	0,13476624	77,68060840
7.5	94224	EMBOÇAMENTO COM ARGAMASSA TRAÇO 1:2:9 (CIMENTO, CAL E AREIA). AF_07/2019	M	226,98	0,43875024	99,58752948
[ Material ]	<b>00001570</b>	<b>TERMINAL A COMPRESSAO EM COBRE ESTANHADO PARA CABO 2,5 MM2, 1 FURO E 1 COMPRESSAO, PARA PARAFUSO DE FIXACAO M5</b>	<b>UN</b>			<b>TOTAL: 179,45005396</b>
12.18	93654	DISJUNTOR MONOPOLAR TIPO DIN, CORRENTE NOMINAL DE 16A - FORNECIMENTO E INSTALAÇÃO. AF_10/2020	UN	12,00	1,00000000	12,00000000
12.19	93653	DISJUNTOR MONOPOLAR TIPO DIN, CORRENTE NOMINAL DE 10A - FORNECIMENTO E INSTALAÇÃO. AF_10/2020	UN	12,00	1,00000000	12,00000000
[ Material ]	<b>00001576</b>	<b>TERMINAL A COMPRESSAO EM COBRE ESTANHADO PARA CABO 25 MM2, 1 FURO E 1 COMPRESSAO, PARA PARAFUSO DE FIXACAO M8</b>	<b>UN</b>			<b>TOTAL: 24,00000000</b>
12.17	101894	DISJUNTOR TRIPOLAR TIPO NEMA, CORRENTE NOMINAL DE 60 ATÉ 100A - FORNECIMENTO E INSTALAÇÃO. AF_10/2020	UN	2,00	3,00000000	6,00000000
[ Material ]	<b>00039319</b>	<b>TERMINAL DE VENTILACAO, 50 MM, SERIE NORMAL, ESGOTO PREDIAL</b>	<b>UN</b>			<b>TOTAL: 6,00000000</b>
14.11	104348	TERMINAL DE VENTILAÇÃO, PVC, SÉRIE NORMAL, ESGOTO PREDIAL, DN 50 MM, JUNTA SOLDÁVEL, FORNECIDO E INSTALADO EM PRUMADA DE ESGOTO SANITÁRIO OU VENTILAÇÃO. AF_08/2022	UN	1,00	1,00000000	1,00000000
[ Material ]	<b>00007258</b>	<b>TIJOLO CERAMICO MACICO COMUM *5 X 10 X 20* CM (L X A X C)</b>	<b>UN</b>			<b>TOTAL: 1,00000000</b>
12.13	97886	CAIXA ENTERRADA ELÉTRICA RETANGULAR, EM ALVENARIA COM TIJOLOS CERÂMICOS MACIÇOS, FUNDO COM BRITA, DIMENSÕES INTERNAS: 0,3X0,3X0,3 M. AF_12/2020	UN	2,00	38,69100000	77,38200000
14.16	97902	CAIXA ENTERRADA HIDRÁULICA RETANGULAR EM ALVENARIA COM TIJOLOS CERÂMICOS MACIÇOS, DIMENSÕES INTERNAS: 0,6X0,6X0,6 M PARA REDE DE ESGOTO. AF_12/2020	UN	2,00	131,81880000	263,63760000
[ Material ]	<b>00043776</b>	<b>TINTA A OLEO BRILHANTE, PARA MADEIRAS E METAIS</b>	<b>L</b>			<b>TOTAL: 341,01960000</b>
17.3	102207	PINTURA TINTA DE ACABAMENTO (PIGMENTADA) A ÓLEO EM MADEIRA, 1 DEMÃO. AF_01/2021	M2	88,43	0,10650000	9,41779500
[ Material ]	<b>00007319</b>	<b>TINTA ASFALTICA IMPERMEABILIZANTE DISPERSA EM AGUA, PARA MATERIAIS CIMENTICIOS</b>	<b>L</b>			<b>TOTAL: 9,41779500</b>
6.1.2	90843	KIT DE PORTA DE MADEIRA PARA PINTURA, SEMI-OCA (LEVE OU MÉDIA), PADRÃO MÉDIO, 80X210CM, ESPESSURA DE 3,5CM, ITENS INCLUSOS: DOBRADIÇAS, MONTAGEM E INSTALAÇÃO DO BATENTE, FECHADURA COM EXECUÇÃO DO FURO - FORNECIMENTO	UN	8,00	0,16710000	1,33680000



## DETALHAMENTO DOS QUANTITATIVOS

<b>OBRA:</b>	REFORMA E AMPLIAÇÃO DA ESCOLA SANTA RITA DE CÁSSIA NO POVOADO JIBOIA NO MUNICÍPIO DE AFONSO CUNHA/MA	<b>DATA :</b> 14/03/2024		<b>BDI :</b> 28,82%		
<b>DESCRIÇÃO:</b>	REFORMA E AMPLIAÇÃO DA ESCOLA SANTA RITA DE CÁSSIA NO POVOADO JIBOIA NO MUNICÍPIO DE AFONSO CUNHA/MA	<b>FORTE</b>	<b>VERSÃO</b>	<b>HORA</b>	<b>MES</b>	<b>REF.</b>
<b>LOCAL:</b>	POVOADO JIBOIA	ORSE	2023/12	112,54%	70,11%	01/2024
<b>CLIENTE:</b>	PREFEITURA MUNICIPAL DE AFONSO CUNHA - MA	SEINFRA	028.1 COM DESONERAÇÃO	84,44%	47,48%	10/2023
		SINAPI	2024/01 COM DESONERAÇÃO	82,97%	46,10%	03/2024
		PRÓPRIA	PRÓPRIA	0,00%	0,00%	

ITEM	CÓDIGO	DESCRIÇÃO	UNID	QUANTIDADE DO SERVIÇO	COEFICIENTE DO INSUMO	QUANTIDADE TOTAL
6.1.2	90843	E INSTALAÇÃO. AF_12/2019				<b>TOTAL: 1,33680000</b>
[ Material ]	<b>00007311</b>	<b>TINTA ESMALTE SINTETICO PREMIUM ACETINADO</b>	<b>L</b>			
17.4	100758	PINTURA COM TINTA ALQUÍDICA DE ACABAMENTO (ESMALTE SINTÉTICO ACETINADO) APLICADA A ROLO OU PINCEL SOBRE SUPERFÍCIES METÁLICAS (EXCETO PERFIL) EXECUTADO EM OBRA (02 DEMÃOS). AF_01/2020	M2	100,50	0,25490000	25,61745000
						<b>TOTAL: 25,61745000</b>
[ Material ]	<b>00007356</b>	<b>TINTA LATEX ACRILICA PREMIUM, COR BRANCO FOSCO</b>	<b>L</b>			
17.2	88489	PINTURA LÁTEX ACRÍLICA PREMIUM, APLICAÇÃO MANUAL EM PAREDES, DUAS DEMÃOS. AF_04/2023	M2	2.664,30	0,22850000	608,79255000
						<b>TOTAL: 608,79255000</b>
[ Material ]	<b>109096</b>	<b>Tomada 2p + t, ABNT, de embutir, 10 A, com placa em pvc</b>	<b>un</b>			
12.2	COM-15252195	REVISÃO DE PONTO DE TOMADA SIMPLES COM REPOSIÇÃO DA TOMADA	PT	16,00	1,00000000	16,00000000
						<b>TOTAL: 16,00000000</b>
[ Material ]	<b>00038101</b>	<b>TOMADA 2P+T 10A, 250V (APENAS MODULO)</b>	<b>UN</b>			
12.6	92004	TOMADA MÉDIA DE EMBUTIR (2 MÓDULOS), 2P+T 10 A, INCLUINDO SUPORTE E PLACA - FORNECIMENTO E INSTALAÇÃO. AF_03/2023	UN	1,00	2,00000000	2,00000000
12.7	92008	TOMADA BAIXA DE EMBUTIR (2 MÓDULOS), 2P+T 10 A, INCLUINDO SUPORTE E PLACA - FORNECIMENTO E INSTALAÇÃO. AF_03/2023	UN	29,00	2,00000000	58,00000000
12.8	91996	TOMADA MÉDIA DE EMBUTIR (1 MÓDULO), 2P+T 10 A, INCLUINDO SUPORTE E PLACA - FORNECIMENTO E INSTALAÇÃO. AF_03/2023	UN	7,00	1,00000000	7,00000000
						<b>TOTAL: 67,00000000</b>
[ Material ]	<b>00038102</b>	<b>TOMADA 2P+T 20A, 250V (APENAS MODULO)</b>	<b>UN</b>			
12.9	91993	TOMADA ALTA DE EMBUTIR (1 MÓDULO), 2P+T 20 A, INCLUINDO SUPORTE E PLACA - FORNECIMENTO E INSTALAÇÃO. AF_03/2023	UN	14,00	1,00000000	14,00000000
						<b>TOTAL: 14,00000000</b>
[ Material ]	<b>00013415</b>	<b>TORNEIRA DE MESA/BANCADA, PARA LAVATORIO, FIXA, METALICA CROMADA, PADRAO POPULAR, 1/2 " OU 3/4 " (REF 1193)</b>	<b>UN</b>			
15.3	86943	LAVATÓRIO LOUÇA BRANCA SUSPENSO, 29,5 X 39CM OU EQUIVALENTE, PADRÃO POPULAR, INCLUSO SIFÃO FLEXÍVEL EM PVC, VÁLVULA E ENGATE FLEXÍVEL 30CM EM PLÁSTICO E TORNEIRA CROMADA DE MESA, PADRÃO POPULAR - FORNECIMENTO E INSTALAÇÃO. AF_01/2020	UN	3,00	1,00000000	3,00000000
						<b>TOTAL: 3,00000000</b>
[ Encargos Complementares ]	<b>00037371</b>	<b>TRANSPORTE - HORISTA (COLETADO CAIXA - ENCARGOS COMPLEMENTARES)</b>	<b>H</b>			
2.1	COM-57982837	MOBILIZAÇÃO DE EQUIPAMENTOS	UND	1,00	3,00000000	3,00000000
3.1	93358	ESCAVAÇÃO MANUAL DE VALA COM PROFUNDIDADE MENOR OU IGUAL A 1,30 M. AF_02/2021	M3	63,16	3,95600000	249,86096000
3.2	93382	REATERRO MANUAL DE VALAS, COM COMPACTADOR DE SOLOS DE PERCUSSÃO. AF_08/2023	M3	39,48	0,98880000	39,03782400
3.3	94342	ATERRO MANUAL DE VALAS COM AREIA PARA ATERRO. AF_08/2023	M3	144,44	0,98880000	142,82227200
3.4	96523	ESCAVAÇÃO MANUAL PARA BLOCO DE COROAMENTO OU SAPATA (INCLUINDO ESCAVAÇÃO PARA COLOCAÇÃO DE FÓRMAS). AF_01/2024	M3	66,74	4,09200000	273,10008000
3.5	94304	ATERRO MECANIZADO DE VALA COM ESCAVADEIRA HIDRÁULICA (CAPACIDADE DA CAÇAMBA: 0,8 M³ / POTÊNCIA: 111 HP), LARGURA ATÉ 2,5 M, PROFUNDIDADE ATÉ 1,5 M, COM SOLO ARGILLO-ARENOSO. AF_08/2023	M3	270,00	0,30890000	83,40300000
4.1	92443	MONTAGEM E DESMONTAGEM DE FÓRMA DE PILARES RETANGULARES E ESTRUTURAS SIMILARES, PÉ-DIREITO SIMPLES, EM CHAPA DE MADEIRA COMPENSADA PLASTIFICADA, 18 UTILIZAÇÕES. AF_09/2020	M2	1,00	0,82711600	0,82711600
4.2	96542	FABRICAÇÃO, MONTAGEM E DESMONTAGEM DE FÓRMA PARA VIGA BALDRAME, EM CHAPA DE MADEIRA COMPENSADA RESINADA, E=17 MM, 4 UTILIZAÇÕES. AF_01/2024	M2	851,08	2,51900000	2.143,87052000
4.3	92759	ARMAÇÃO DE PILAR OU VIGA DE ESTRUTURA CONVENCIONAL DE CONCRETO ARMADO UTILIZANDO AÇO CA-60 DE 5,0 MM - MONTAGEM. AF_06/2022	KG	1.036,30	0,19200000	198,96960000
4.4	92761	ARMAÇÃO DE PILAR OU VIGA DE ESTRUTURA CONVENCIONAL DE CONCRETO ARMADO UTILIZANDO AÇO CA-50 DE 8,0 MM - MONTAGEM. AF_06/2022	KG	352,10	0,08410000	29,61161000
4.5	92762	ARMAÇÃO DE PILAR OU VIGA DE ESTRUTURA CONVENCIONAL DE CONCRETO ARMADO UTILIZANDO AÇO CA-50 DE 10,0 MM - MONTAGEM. AF_06/2022	KG	3.106,40	0,05580000	173,33712000
4.6	92763	ARMAÇÃO DE PILAR OU VIGA DE ESTRUTURA CONVENCIONAL DE CONCRETO ARMADO UTILIZANDO AÇO CA-50 DE 12,5 MM - MONTAGEM. AF_06/2022	KG	12,10	0,03550000	0,42955000



## DETALHAMENTO DOS QUANTITATIVOS

<b>OBRA:</b>	REFORMA E AMPLIAÇÃO DA ESCOLA SANTA RITA DE CÁSSIA NO POVOADO JIBOIA NO MUNICÍPIO DE AFONSO CUNHA/MA	<b>DATA :</b> 14/03/2024	<b>BDI :</b> 28,82%			
<b>DESCRIÇÃO:</b>	REFORMA E AMPLIAÇÃO DA ESCOLA SANTA RITA DE CÁSSIA NO POVOADO JIBOIA NO MUNICÍPIO DE AFONSO CUNHA/MA	<b>FORTE</b>	<b>VERSÃO</b>	<b>HORA</b>	<b>MES</b>	<b>REF.</b>
<b>LOCAL:</b>	POVOADO JIBOIA	ORSE	2023/12	112,54%	70,11%	01/2024
<b>CLIENTE:</b>	PREFEITURA MUNICIPAL DE AFONSO CUNHA - MA	SEINFRA	028.1 COM DESONERAÇÃO	84,44%	47,48%	10/2023
		SINAPI	2024/01 COM DESONERAÇÃO	82,97%	46,10%	03/2024
		PRÓPRIA	PRÓPRIA	0,00%	0,00%	

ITEM	CÓDIGO	DESCRIÇÃO	UNID	QUANTIDADE DO SERVIÇO	COEFICIENTE DO INSUMO	QUANTIDADE TOTAL
4.7	94965	CONCRETO FCK = 25MPA, TRAÇO 1:2.3:2.7 (EM MASSA SECA DE CIMENTO/ AREIA MÉDIA/ BRITA 1) - PREPARO MECÂNICO COM BETONEIRA 400 L. AF_05/2021	M3	55,20	3,77540000	208,40208000
4.8	103673	CONCRETAGEM, FCK = 25 MPA, COM USO DE BALDES - LANÇAMENTO, ADENSAMENTO E ACABAMENTO. AF_02/2022	M3	55,20	1,79300000	98,97360000
4.9	103682	CONCRETAGEM DE VIGAS E LAJES, FCK=25 MPA, PARA QUALQUER TIPO DE LAJE COM BALDES EM EDIFICAÇÃO TÉRREA - LANÇAMENTO, ADENSAMENTO E ACABAMENTO. AF_02/2022	M3	55,20	13,16800000	726,87360000
5.1	103323	ALVENARIA DE VEDAÇÃO DE BLOCOS CERÂMICOS FURADOS NA VERTICAL DE 9X19X39 CM (ESPESSURA 9 CM) E ARGAMASSA DE ASSENTAMENTO COM PREPARO MANUAL. AF_12/2021	M2	1.012,25	1,00044000	1.012,69539000
5.2	102253	DIVISORIA SANITÁRIA, TIPO CABINE, EM GRANITO CINZA POLIDO, ESP = 3CM, ASSENTADO COM ARGAMASSA COLANTE AC III-E, EXCLUSIVE FERRAGENS. AF_01/2021	M2	14,90	3,51200000	52,32880000
6.1.1	COM-67641269	PORTA EM MADEIRA COMPENSADA (CANELA), LISA, SEMI-ÔCA, (0,60 X 1,60 A 1,80M), P/PINTURA, INCLUSIVE FERRAGENS (LIVRE/OCUPADO), EXCLUSIVE BATENTE	UND	6,00	7,50000000	45,00000000
6.1.2	90843	KIT DE PORTA DE MADEIRA PARA PINTURA, SEMI-OCA (LEVE OU MÉDIA), PADRÃO MÉDIO, 80X210CM, ESPESSURA DE 3,5CM, ITENS INCLUSOS: DOBRADIÇAS, MONTAGEM E INSTALAÇÃO DO BATENTE, FECHADURA COM EXECUÇÃO DO FURO - FORNECIMENTO E INSTALAÇÃO. AF_12/2019	UN	8,00	12,00211100	96,01688800
6.2.1	94570	JANELA DE ALUMÍNIO DE CORRER COM 2 FOLHAS PARA VIDROS, COM VIDROS, BATENTE, ACABAMENTO COM ACETATO OU BRILHANTE E FERRAGENS. EXCLUSIVE ALIZAR E CONTRAMARCO. FORNECIMENTO E INSTALAÇÃO. AF_12/2019	M2	30,80	0,77800000	23,96240000
6.2.3	101161	ALVENARIA DE VEDAÇÃO COM ELEMENTO VAZADO DE CONCRETO (COBOGÓ) DE 7X50X50CM E ARGAMASSA DE ASSENTAMENTO COM PREPARO EM BETONEIRA. AF_05/2020	M2	91,70	3,11490000	285,63633000
7.1	94221	CUMEEIRA PARA TELHA CERÂMICA EMBOÇADA COM ARGAMASSA TRAÇO 1:2:9 (CIMENTO, CAL E AREIA) PARA TELHADOS COM ATÉ 2 ÁGUAS, INCLUSO TRANSPORTE VERTICAL. AF_07/2019	M	13,13	0,44509600	5,84411048
7.2	92541	TRAMA DE MADEIRA COMPOSTA POR RIPAS, CAIBROS E TERÇAS PARA TELHADOS DE ATÉ 2 ÁGUAS PARA TELHA CERÂMICA CAPA-CANAL, INCLUSO TRANSPORTE VERTICAL. AF_07/2019	M2	576,41	0,90030000	518,94192300
7.3	94445	TELHAMENTO COM TELHA CERÂMICA CAPA-CANAL, TIPO PLAN, COM ATÉ 2 ÁGUAS, INCLUSO TRANSPORTE VERTICAL. AF_07/2019	M2	576,41	0,62080000	357,83532800
7.4	102234	PINTURA IMUNIZANTE PARA MADEIRA, 2 DEMÃOS. AF_01/2021	M2	576,41	0,45290000	261,05608900
7.5	94224	EMBOÇAMENTO COM ARGAMASSA TRAÇO 1:2:9 (CIMENTO, CAL E AREIA). AF_07/2019	M	226,98	0,91236000	207,08747280
8.1	87894	CHAPISCO APLICADO EM ALVENARIA (SEM PRESENÇA DE VÃOS) E ESTRUTURAS DE CONCRETO DE FACHADA, COM COLHER DE PEDREIRO. ARGAMASSA TRAÇO 1:3 COM PREPARO EM BETONEIRA 400L. AF_10/2022	M2	2.024,50	0,20188400	408,71415800
8.2	89173	(COMPOSIÇÃO REPRESENTATIVA) DO SERVIÇO DE EMBOÇO/MASSA ÚNICA, APLICADO MANUALMENTE, TRAÇO 1:2:8, EM BETONEIRA DE 400L, PAREDES INTERNAS, COM EXECUÇÃO DE TALISCAS, EDIFICAÇÃO HABITACIONAL UNIFAMILIAR (CASAS) E EDIFICAÇÃO PÚBLICA PADRÃO. AF_12/2014	M2	2.024,50	0,81885300	1.657,76789850
8.3	89048	(COMPOSIÇÃO REPRESENTATIVA) DO SERVIÇO DE EMBOÇO/MASSA ÚNICA, TRAÇO 1:2:8, PREPARO MECÂNICO, COM BETONEIRA DE 400L, EM PAREDES DE AMBIENTES INTERNOS, COM EXECUÇÃO DE TALISCAS, PARA EDIFICAÇÃO HABITACIONAL MULTIFAMILIAR (PRÉDIO). AF_11/2014	M2	86,50	0,84279910	72,90212215
8.4	89170	(COMPOSIÇÃO REPRESENTATIVA) DO SERVIÇO DE REVESTIMENTO CERÂMICO PARA PAREDES INTERNAS, MEIA OU PAREDE INTEIRA, PLACAS TIPO ESMALTADA EXTRA DE 20X20 CM, PARA EDIFICAÇÕES HABITACIONAIS UNIFAMILIAR (CASAS) E EDIFICAÇÕES PÚBLICAS PADRÃO. AF_11/2014	M2	86,50	0,84910000	73,44715000
8.5	99808	LIMPEZA DE REVESTIMENTO CERÂMICO EM PAREDE UTILIZANDO ÁCIDO MURIÁTICO. AF_04/2019	M2	251,07	0,15300000	38,41371000
9.1	94779	(COMPOSIÇÃO REPRESENTATIVA) DO SERVIÇO DE CONTRAPISO EM ARGAMASSA TRAÇO 1:4 (CIM E AREIA), EM BETONEIRA 400 L, ESPESSURA 3 CM ÁREAS SECAS E 3 CM ÁREAS MOLHADAS, PARA EDIFICAÇÃO HABITACIONAL MULTIFAMILIAR (PRÉDIO). AF_11/2014	M2	481,45	0,68851920	331,48756884
9.2	87263	REVESTIMENTO CERÂMICO PARA PISO COM PLACAS TIPO PORCELANATO DE DIMENSÕES 60X60 CM APLICADA EM AMBIENTES DE ÁREA MAIOR QUE 10 M². AF_02/2023_PE	M2	481,45	0,68770000	331,09316500
9.3	94992	EXECUÇÃO DE PASSEIO (CALÇADA) OU PISO DE CONCRETO COM CONCRETO MOLDADO IN LOCO, FEITO EM OBRA, ACABAMENTO CONVENCIONAL, ESPESSURA 6 CM, ARMADO. AF_08/2022	M2	49,06	0,79759081	39,12980514
9.4	99805	LIMPEZA DE PISO CERÂMICO OU COM PEDRAS RÚSTICAS UTILIZANDO ÁCIDO MURIÁTICO. AF_04/2019	M2	196,30	0,49300000	96,77590000
10.1	98562	IMPERMEABILIZAÇÃO DE SUPERFÍCIE COM ARGAMASSA DE CIMENTO E AREIA, COM ADITIVO IMPERMEABILIZANTE, E = 1,5CM. AF_09/2023	M2	78,95	1,30130000	102,73763500
11.1	96486	FORRO EM RÉGUAS DE PVC, LISO, PARA AMBIENTES COMERCIAIS, INCLUSIVE ESTRUTURA BIDIRECIONAL DE FIXAÇÃO. AF_08/2023_PS	M2	481,45	0,60000000	288,87000000
12.1	COM-15093373	REVISÃO DE PONTO DE LUZ TIPO , EM TETO OU PAREDE	PT	16,00	6,18000000	98,88000000
12.2	COM-15252195	REVISÃO DE PONTO DE TOMADA SIMPLES COM REPOSIÇÃO DA TOMADA	PT	16,00	0,55000000	8,80000000
12.3	97610	LÂMPADA COMPACTA DE LED 10 W, BASE E27 - FORNECIMENTO E INSTALAÇÃO. AF_02/2020	UN	17,00	0,23450000	3,98650000
12.4	101946	QUADRO DE MEDIÇÃO GERAL DE ENERGIA PARA 1 MEDIDOR DE SOBREPOR - FORNECIMENTO E INSTALAÇÃO. AF_10/2020	UN	1,00	3,04660000	3,04660000
12.5	101881	QUADRO DE DISTRIBUIÇÃO DE ENERGIA EM CHAPA DE AÇO GALVANIZADO, DE EMBUTIR, COM BARRAMENTO TRIFÁSICO, PARA 40 DISJUNTORES DIN 100A - FORNECIMENTO E INSTALAÇÃO. AF_10/2020	UN	1,00	1,48904700	1,48904700
12.6	92004	TOMADA MÉDIA DE EMBUTIR (2 MÓDULOS), 2P+T 10 A, INCLUINDO SUPORTE E PLACA - FORNECIMENTO E INSTALAÇÃO. AF_03/2023	UN	1,00	1,40000000	1,40000000
12.7	92008	TOMADA BAIXA DE EMBUTIR (2 MÓDULOS), 2P+T 10 A, INCLUINDO SUPORTE E PLACA - FORNECIMENTO E INSTALAÇÃO. AF_03/2023	UN	29,00	1,09800000	31,84200000



## DETALHAMENTO DOS QUANTITATIVOS

<b>OBRA:</b>	REFORMA E AMPLIAÇÃO DA ESCOLA SANTA RITA DE CÁSSIA NO POVOADO JIBOIA NO MUNICÍPIO DE AFONSO CUNHA/MA	<b>DATA :</b> 14/03/2024	<b>BDI :</b> 28,82%			
<b>DESCRIÇÃO:</b>	REFORMA E AMPLIAÇÃO DA ESCOLA SANTA RITA DE CÁSSIA NO POVOADO JIBOIA NO MUNICÍPIO DE AFONSO CUNHA/MA	<b>FONTE</b>	<b>VERSÃO</b>	<b>HORA</b>	<b>MES</b>	<b>REF.</b>
<b>LOCAL:</b>	POVOADO JIBOIA	ORSE	2023/12	112,54%	70,11%	01/2024
<b>CLIENTE:</b>	PREFEITURA MUNICIPAL DE AFONSO CUNHA - MA	SEINFRA	028.1 COM DESONERAÇÃO	84,44%	47,48%	10/2023
		SINAPI	2024/01 COM DESONERAÇÃO	82,97%	46,10%	03/2024
		PRÓPRIA	PRÓPRIA	0,00%	0,00%	

ITEM	CÓDIGO	DESCRIÇÃO	UNID	QUANTIDADE DO SERVIÇO	COEFICIENTE DO INSUMO	QUANTIDADE TOTAL
12.8	91996	TOMADA MÉDIA DE EMBUTIR (1 MÓDULO), 2P+T 10 A, INCLUINDO SUPORTE E PLACA - FORNECIMENTO E INSTALAÇÃO. AF_03/2023	UN	7,00	0,89000000	6,23000000
12.9	91993	TOMADA ALTA DE EMBUTIR (1 MÓDULO), 2P+T 20 A, INCLUINDO SUPORTE E PLACA - FORNECIMENTO E INSTALAÇÃO. AF_03/2023	UN	14,00	1,27800000	17,89200000
12.10	91854	ELETRODUTO FLEXÍVEL CORRUGADO, PVC, DN 25 MM (3/4"), PARA CIRCUITOS TERMINAIS, INSTALADO EM PAREDE - FORNECIMENTO E INSTALAÇÃO. AF_03/2023	M	492,06	0,26800000	131,87208000
12.11	91936	CAIXA OCTOGONAL 4" X 4", PVC, INSTALADA EM LAJE - FORNECIMENTO E INSTALAÇÃO. AF_03/2023	UN	57,00	0,44400000	25,30800000
12.12	91940	CAIXA RETANGULAR 4" X 2" MÉDIA (1,30 M DO PISO), PVC, INSTALADA EM PAREDE - FORNECIMENTO E INSTALAÇÃO. AF_03/2023	UN	65,00	0,58971300	38,33134500
12.13	97886	CAIXA ENTERRADA ELÉTRICA RETANGULAR, EM ALVENARIA COM TIJOLOS CERÂMICOS MACIÇOS, FUNDO COM BRITA, DIMENSÕES INTERNAS: 0,3X0,3X0,3 M. AF_12/2020	UN	2,00	4,04789074	8,09578149
12.14	91953	INTERRUPTOR SIMPLES (1 MÓDULO), 10A/250V, INCLUINDO SUPORTE E PLACA - FORNECIMENTO E INSTALAÇÃO. AF_03/2023	UN	7,00	0,72000000	5,04000000
12.15	91959	INTERRUPTOR SIMPLES (2 MÓDULOS), 10A/250V, INCLUINDO SUPORTE E PLACA - FORNECIMENTO E INSTALAÇÃO. AF_03/2023	UN	7,00	1,06000000	7,42000000
12.17	101894	DISJUNTOR TRIPOLAR TIPO NEMA, CORRENTE NOMINAL DE 60 ATÉ 100A - FORNECIMENTO E INSTALAÇÃO. AF_10/2020	UN	2,00	1,56600000	3,13200000
12.18	93654	DISJUNTOR MONOPOLAR TIPO DIN, CORRENTE NOMINAL DE 16A - FORNECIMENTO E INSTALAÇÃO. AF_10/2020	UN	12,00	0,09520000	1,14240000
12.19	93653	DISJUNTOR MONOPOLAR TIPO DIN, CORRENTE NOMINAL DE 10A - FORNECIMENTO E INSTALAÇÃO. AF_10/2020	UN	12,00	0,07040000	0,84480000
12.20	91926	CABO DE COBRE FLEXÍVEL ISOLADO, 2,5 MM², ANTI-CHAMA 450/750 V, PARA CIRCUITOS TERMINAIS - FORNECIMENTO E INSTALAÇÃO. AF_03/2023	M	2.445,16	0,05800000	141,81928000
12.21	91928	CABO DE COBRE FLEXÍVEL ISOLADO, 4 MM², ANTI-CHAMA 450/750 V, PARA CIRCUITOS TERMINAIS - FORNECIMENTO E INSTALAÇÃO. AF_03/2023	M	178,68	0,07800000	13,93704000
12.22	91935	CABO DE COBRE FLEXÍVEL ISOLADO, 16 MM², ANTI-CHAMA 0,6/1,0 KV, PARA CIRCUITOS TERMINAIS - FORNECIMENTO E INSTALAÇÃO. AF_03/2023	M	50,00	0,22800000	11,40000000
12.24	96985	HASTE DE ATERRAMENTO, DIÂMETRO 5/8", COM 3 METROS - FORNECIMENTO E INSTALAÇÃO. AF_08/2023	UN	3,00	0,49680000	1,49040000
13.1	COM-73911978	REVISÃO DE PONTO DE ÁGUA	UND	12,00	5,38000000	64,56000000
13.2	89356	TUBO, PVC, SOLDÁVEL, DN 25MM, INSTALADO EM RAMAL OU SUB-RAMAL DE ÁGUA - FORNECIMENTO E INSTALAÇÃO. AF_06/2022	M	16,19	0,76000000	12,30440000
13.3	89408	JOELHO 90 GRAUS, PVC, SOLDÁVEL, DN 25MM, INSTALADO EM RAMAL DE DISTRIBUIÇÃO DE ÁGUA - FORNECIMENTO E INSTALAÇÃO. AF_06/2022	UN	4,00	0,27180000	1,08720000
13.4	89395	TE, PVC, SOLDÁVEL, DN 25MM, INSTALADO EM RAMAL OU SUB-RAMAL DE ÁGUA - FORNECIMENTO E INSTALAÇÃO. AF_06/2022	UN	6,00	0,40520000	2,43120000
13.5	89357	TUBO, PVC, SOLDÁVEL, DN 32MM, INSTALADO EM RAMAL OU SUB-RAMAL DE ÁGUA - FORNECIMENTO E INSTALAÇÃO. AF_06/2022	M	26,62	0,90600000	24,11772000
13.6	89415	CURVA 90 GRAUS, PVC, SOLDÁVEL, DN 32MM, INSTALADO EM RAMAL DE DISTRIBUIÇÃO DE ÁGUA - FORNECIMENTO E INSTALAÇÃO. AF_06/2022	UN	4,00	0,32420000	1,29680000
13.7	89413	JOELHO 90 GRAUS, PVC, SOLDÁVEL, DN 32MM, INSTALADO EM RAMAL DE DISTRIBUIÇÃO DE ÁGUA - FORNECIMENTO E INSTALAÇÃO. AF_06/2022	UN	1,00	0,32420000	0,32420000
13.8	89443	TE, PVC, SOLDÁVEL, DN 32MM, INSTALADO EM RAMAL DE DISTRIBUIÇÃO DE ÁGUA - FORNECIMENTO E INSTALAÇÃO. AF_06/2022	UN	2,00	0,43220000	0,86440000
13.9	89353	REGISTRO DE GAVETA BRUTO, LATÃO, ROSCÁVEL, 3/4" - FORNECIMENTO E INSTALAÇÃO. AF_08/2021	UN	3,00	0,22040000	0,66120000
13.10	94495	REGISTRO DE GAVETA BRUTO, LATÃO, ROSCÁVEL, 1" - FORNECIMENTO E INSTALAÇÃO. AF_08/2021	UN	1,00	0,29700000	0,29700000
14.1	COM-47885765	REVISÃO DE PONTO DE ESGOTO	UND	12,00	3,97000000	47,64000000
14.2	89482	CAIXA SIFONADA, PVC, DN 100 X 100 X 50 MM, FORNECIDA E INSTALADA EM RAMAIS DE ENCAMINHAMENTO DE ÁGUA PLUVIAL. AF_06/2022	UN	1,00	0,43500000	0,43500000
14.3	89711	TUBO PVC, SERIE NORMAL, ESGOTO PREDIAL, DN 40 MM, FORNECIDO E INSTALADO EM RAMAL DE DESCARGA OU RAMAL DE ESGOTO SANITÁRIO. AF_08/2022	M	4,08	0,58600000	2,39088000
14.4	89726	JOELHO 45 GRAUS, PVC, SERIE NORMAL, ESGOTO PREDIAL, DN 40 MM, JUNTA SOLDÁVEL, FORNECIDO E INSTALADO EM RAMAL DE DESCARGA OU RAMAL DE ESGOTO SANITÁRIO. AF_08/2022	UN	1,00	0,25400000	0,25400000
14.5	89724	JOELHO 90 GRAUS, PVC, SERIE NORMAL, ESGOTO PREDIAL, DN 40 MM, JUNTA SOLDÁVEL, FORNECIDO E INSTALADO EM RAMAL DE DESCARGA OU RAMAL DE ESGOTO SANITÁRIO. AF_08/2022	UN	6,00	0,25400000	1,52400000
14.6	89712	TUBO PVC, SERIE NORMAL, ESGOTO PREDIAL, DN 50 MM, FORNECIDO E INSTALADO EM RAMAL DE DESCARGA OU RAMAL DE ESGOTO SANITÁRIO. AF_08/2022	M	7,09	0,63640000	4,51207600
14.7	89732	JOELHO 45 GRAUS, PVC, SERIE NORMAL, ESGOTO PREDIAL, DN 50 MM, JUNTA ELÁSTICA, FORNECIDO E INSTALADO EM RAMAL DE DESCARGA OU RAMAL DE ESGOTO SANITÁRIO. AF_08/2022	UN	1,00	0,27580000	0,27580000
14.8	89801	JOELHO 90 GRAUS, PVC, SERIE NORMAL, ESGOTO PREDIAL, DN 50 MM, JUNTA ELÁSTICA, FORNECIDO E INSTALADO EM PRUMADA DE ESGOTO SANITÁRIO OU VENTILAÇÃO. AF_08/2022	UN	2,00	0,06860000	0,13720000
14.9	89753	LUVA SIMPLES, PVC, SERIE NORMAL, ESGOTO PREDIAL, DN 50 MM, JUNTA ELÁSTICA, FORNECIDO E INSTALADO EM RAMAL DE DESCARGA OU RAMAL DE ESGOTO SANITÁRIO. AF_08/2022	UN	3,00	0,18380000	0,55140000
14.10	89784	TE, PVC, SERIE NORMAL, ESGOTO PREDIAL, DN 50 X 50 MM, JUNTA ELÁSTICA, FORNECIDO E INSTALADO EM RAMAL DE DESCARGA OU RAMAL DE ESGOTO SANITÁRIO. AF_08/2022	UN	1,00	0,36780000	0,36780000
14.11	104348	TERMINAL DE VENTILAÇÃO, PVC, SÉRIE NORMAL, ESGOTO PREDIAL, DN 50 MM, JUNTA SOLDÁVEL, FORNECIDO E INSTALADO EM PRUMADA DE ESGOTO SANITÁRIO OU VENTILAÇÃO. AF_08/2022	UN	1,00	0,02280000	0,02280000
14.12	89714	TUBO PVC, SERIE NORMAL, ESGOTO PREDIAL, DN 100 MM, FORNECIDO E INSTALADO EM RAMAL DE DESCARGA OU RAMAL DE ESGOTO SANITÁRIO. AF_08/2022	M	17,26	0,88880000	15,34068800



## DETALHAMENTO DOS QUANTITATIVOS

<b>OBRA:</b>	REFORMA E AMPLIAÇÃO DA ESCOLA SANTA RITA DE CÁSSIA NO POVOADO JIBOIA NO MUNICÍPIO DE AFONSO CUNHA/MA	<b>DATA :</b> 14/03/2024		<b>BDI :</b> 28,82%		
<b>DESCRIÇÃO:</b>	REFORMA E AMPLIAÇÃO DA ESCOLA SANTA RITA DE CÁSSIA NO POVOADO JIBOIA NO MUNICÍPIO DE AFONSO CUNHA/MA	<b>FORTE</b>	<b>VERSÃO</b>	<b>HORA</b>	<b>MES</b>	<b>REF.</b>
<b>LOCAL:</b>	POVOADO JIBOIA	ORSE	2023/12	112,54%	70,11%	01/2024
<b>CLIENTE:</b>	PREFEITURA MUNICIPAL DE AFONSO CUNHA - MA	SEINFRA	028.1 COM DESONERAÇÃO	84,44%	47,48%	10/2023
		SINAPI	2024/01 COM DESONERAÇÃO	82,97%	46,10%	03/2024
		PRÓPRIA	PRÓPRIA	0,00%	0,00%	

ITEM	CÓDIGO	DESCRIÇÃO	UNID	QUANTIDADE DO SERVIÇO	COEFICIENTE DO INSUMO	QUANTIDADE TOTAL
14.13	89746	JOELHO 45 GRAUS, PVC, SERIE NORMAL, ESGOTO PREDIAL, DN 100 MM, JUNTA ELÁSTICA, FORNECIDO E INSTALADO EM RAMAL DE DESCARGA OU RAMAL DE ESGOTO SANITÁRIO. AF_08/2022	UN	8,00	0,38520000	3,08160000
14.14	89744	JOELHO 90 GRAUS, PVC, SERIE NORMAL, ESGOTO PREDIAL, DN 100 MM, JUNTA ELÁSTICA, FORNECIDO E INSTALADO EM RAMAL DE DESCARGA OU RAMAL DE ESGOTO SANITÁRIO. AF_08/2022	UN	6,00	0,38520000	2,31120000
14.15	89778	LUVA SIMPLES, PVC, SERIE NORMAL, ESGOTO PREDIAL, DN 100 MM, JUNTA ELÁSTICA, FORNECIDO E INSTALADO EM RAMAL DE DESCARGA OU RAMAL DE ESGOTO SANITÁRIO. AF_08/2022	UN	13,00	0,25680000	3,33840000
14.16	97902	CAIXA ENTERRADA HIDRÁULICA RETANGULAR EM ALVENARIA COM TIJOLOS CERÂMICOS MACIÇOS, DIMENSÕES INTERNAS: 0,6X0,6X0,6 M PARA REDE DE ESGOTO. AF_12/2020	UN	2,00	12,83753107	25,67506215
14.17	98054	TANQUE SÉPTICO CIRCULAR, EM CONCRETO PRÉ-MOLDADO, DIÂMETRO INTERNO = 1,88 M, ALTURA INTERNA = 2,50 M, VOLUME ÚTIL: 6245,8 L (PARA 32 CONTRIBUINTES). AF_12/2020_PA	UN	1,00	15,80176233	15,80176233
14.18	98065	SUMIDOURO CIRCULAR, EM CONCRETO PRÉ-MOLDADO, DIÂMETRO INTERNO = 2,88 M, ALTURA INTERNA = 3,0 M, ÁREA DE INFILTRAÇÃO: 31,4 M² (PARA 12 CONTRIBUINTES). AF_12/2020_PA	UN	1,00	26,07639826	26,07639826
14.19	98061	FILTRO ANAERÓBIO CIRCULAR, EM CONCRETO PRÉ-MOLDADO, DIÂMETRO INTERNO = 2,88 M, ALTURA INTERNA = 1,50 M, VOLUME ÚTIL: 7817,3 L (PARA 75 CONTRIBUINTES). AF_12/2020_PA	UN	1,00	38,36506174	38,36506174
15.1	86932	VASO SANITÁRIO SIFONADO COM CAIXA ACOPLADA LOUÇA BRANCA - PADRÃO MÉDIO, INCLUSO ENGATE FLEXÍVEL EM METAL CROMADO, 1/2 X 40CM - FORNECIMENTO E INSTALAÇÃO. AF_01/2020	UN	6,00	1,41810000	8,50860000
15.2	100849	ASSENTO SANITÁRIO CONVENCIONAL - FORNECIMENTO E INSTALACAO. AF_01/2020	UN	6,00	0,20200000	1,21200000
15.3	86943	LAVATÓRIO LOUÇA BRANCA SUSPENSO, 29,5 X 39CM OU EQUIVALENTE, PADRÃO POPULAR, INCLUSO SIFÃO FLEXÍVEL EM PVC, VÁLVULA E ENGATE FLEXÍVEL 30CM EM PLÁSTICO E TORNEIRA CROMADA DE MESA, PADRÃO POPULAR - FORNECIMENTO E INSTALAÇÃO. AF_01/2020	UN	3,00	1,17560000	3,52680000
16.1	101909	EXTINTOR DE INCÊNDIO PORTÁTIL COM CARGA DE PQS DE 6 KG, CLASSE BC - FORNECIMENTO E INSTALAÇÃO. AF_10/2020_PE	UN	4,00	0,91480000	3,65920000
16.2	97599	LUMINÁRIA DE EMERGÊNCIA, COM 30 LÂMPADAS LED DE 2 W, SEM REATOR - FORNECIMENTO E INSTALAÇÃO. AF_02/2020	UN	12,00	0,25430000	3,05160000
17.1	88497	EMASSAMENTO COM MASSA LÁTEX, APLICAÇÃO EM PAREDE, DUAS DEMÃOS, LIXAMENTO MANUAL. AF_04/2023	M2	2.664,30	0,48130000	1.282,32759000
17.2	88489	PINTURA LÁTEX ACRÍLICA PREMIUM, APLICAÇÃO MANUAL EM PAREDES, DUAS DEMÃOS. AF_04/2023	M2	2.664,30	0,21750000	579,48525000
17.3	102207	PINTURA TINTA DE ACABAMENTO (PIGMENTADA) A ÓLEO EM MADEIRA, 1 DEMÃO. AF_01/2021	M2	88,43	0,19030000	16,82822900
17.4	100758	PINTURA COM TINTA ALQUÍDICA DE ACABAMENTO (ESMALTE SINTÉTICO ACETINADO) APLICADA A ROLO OU PINCEL SOBRE SUPERFÍCIES METÁLICAS (EXCETO PERFIL) EXECUTADO EM OBRA (02 DEMÃOS). AF_01/2020	M2	100,50	1,35590000	136,26795000
18.1	COMP-86194891	DESMOBILIZAÇÃO DE EQUIPAMENTOS	UND	1,00	3,00000000	3,00000000
<b>TOTAL:</b>						<b>13.577,57451688</b>

[ Transporte ] **INS-69235341 TRANSPORTE DE EQUIPAMENTO** **H**

2.1	COM-57982837	MOBILIZAÇÃO DE EQUIPAMENTOS	UND	1,00	3,00000000	3,00000000
18.1	COMP-86194891	DESMOBILIZAÇÃO DE EQUIPAMENTOS	UND	1,00	3,00000000	3,00000000
<b>TOTAL:</b>						<b>6,00000000</b>

[ Material ] **00009836 TUBO PVC SERIE NORMAL, DN 100 MM, PARA ESGOTO PREDIAL (NBR 5688)** **M**

14.1	COM-47885765	REVISÃO DE PONTO DE ESGOTO	UND	12,00	1,80000000	21,60000000
14.12	89714	TUBO PVC, SERIE NORMAL, ESGOTO PREDIAL, DN 100 MM, FORNECIDO E INSTALADO EM RAMAL DE DESCARGA OU RAMAL DE ESGOTO SANITÁRIO. AF_08/2022	M	17,26	1,05490000	18,20757400
<b>TOTAL:</b>						<b>39,80757400</b>

[ Material ] **00009835 TUBO PVC SERIE NORMAL, DN 40 MM, PARA ESGOTO PREDIAL (NBR 5688)** **M**

14.3	89711	TUBO PVC, SERIE NORMAL, ESGOTO PREDIAL, DN 40 MM, FORNECIDO E INSTALADO EM RAMAL DE DESCARGA OU RAMAL DE ESGOTO SANITÁRIO. AF_08/2022	M	4,08	1,05490000	4,30399200
<b>TOTAL:</b>						<b>4,30399200</b>

[ Material ] **00009838 TUBO PVC SERIE NORMAL, DN 50 MM, PARA ESGOTO PREDIAL (NBR 5688)** **M**

14.6	89712	TUBO PVC, SERIE NORMAL, ESGOTO PREDIAL, DN 50 MM, FORNECIDO E INSTALADO EM RAMAL DE DESCARGA OU RAMAL DE ESGOTO SANITÁRIO. AF_08/2022	M	7,09	1,05490000	7,47924100
<b>TOTAL:</b>						<b>7,47924100</b>

[ Material ] **00009868 TUBO PVC, SOLDAVEL, DE 25 MM, AGUA FRIA (NBR-5648)** **M**



## DETALHAMENTO DOS QUANTITATIVOS



<b>OBRA:</b>	REFORMA E AMPLIAÇÃO DA ESCOLA SANTA RITA DE CÁSSIA NO POVOADO JIBOIA NO MUNICÍPIO DE AFONSO CUNHA/MA	<b>DATA :</b> 14/03/2024	<b>BDI :</b> 28,82%			
<b>DESCRIÇÃO:</b>	REFORMA E AMPLIAÇÃO DA ESCOLA SANTA RITA DE CÁSSIA NO POVOADO JIBOIA NO MUNICÍPIO DE AFONSO CUNHA/MA	<b>FORTE</b>	<b>VERSÃO</b>	<b>HORA</b>	<b>MES</b>	<b>REF.</b>
<b>LOCAL:</b>	POVOADO JIBOIA	ORSE	2023/12	112,54%	70,11%	01/2024
<b>CLIENTE:</b>	PREFEITURA MUNICIPAL DE AFONSO CUNHA - MA	SEINFRA	028.1 COM DESONERAÇÃO	84,44%	47,48%	10/2023
		SINAPI	2024/01 COM DESONERAÇÃO	82,97%	46,10%	03/2024
		PRÓPRIA	PRÓPRIA	0,00%	0,00%	

ITEM	CÓDIGO	DESCRIÇÃO	UNID	QUANTIDADE DO SERVIÇO	COEFICIENTE DO INSUMO	QUANTIDADE TOTAL
13.2	89356	TUBO, PVC, SOLDÁVEL, DN 25MM, INSTALADO EM RAMAL OU SUB-RAMAL DE ÁGUA - FORNECIMENTO E INSTALAÇÃO. AF_06/2022	M	16,19	1,04930000	16,98816700
<b>TOTAL:</b>						<b>16,98816700</b>
[ Material ]	<b>00009869</b>	<b>TUBO PVC, SOLDAVEL, DE 32 MM, AGUA FRIA (NBR-5648)</b>	<b>M</b>			
13.1	COM-73911978	REVISÃO DE PONTO DE ÁGUA	UND	12,00	3,20000000	38,40000000
13.5	89357	TUBO, PVC, SOLDÁVEL, DN 32MM, INSTALADO EM RAMAL OU SUB-RAMAL DE ÁGUA - FORNECIMENTO E INSTALAÇÃO. AF_06/2022	M	26,62	1,04930000	27,93236600
<b>TOTAL:</b>						<b>66,33236600</b>
[ Encargos Complementares ]	<b>I02378</b>	<b>Vale transporte</b>	<b>un</b>			
2.2	S00051	Placa de obra em chapa aço galvanizado, instalada - Rev 02_01/2022	m2	6,00	0,25360000	1,52160000
6.1.1	COM-67641269	PORTA EM MADEIRA COMPENSADA (CANELA), LISA, SEMI-ÔCA, (0,60 X 1,60 A 1,80M), P/PINTURA, INCLUSIVE FERRAGENS (LIVRE/OCUPADO), EXCLUSIVE BATENTE	UND	6,00	0,15950000	0,95700000
12.16	S13176	Luminária sobrepor quadrada Led 24W*, 6500K G- Light ou similar	un	40,00	0,15950000	6,38000000
12.23	S13149	Dispositivo DR tetrapolar 100 A, tipo AC, 30MA	un	1,00	0,09570000	0,09570000
12.25	S13150	Dispositivo de proteção contra surto de tensão DPS 20kA - 175v	un	4,00	0,04785000	0,19140000
18.2	S02450	Limpeza geral	m2	839,67	0,00941000	7,90129470
<b>TOTAL:</b>						<b>17,04699470</b>
[ Material ]	<b>00006153</b>	<b>VALVULA EM PLASTICO BRANCO PARA TANQUE OU LAVATORIO 1 ", SEM UNHO E SEM LADRAO</b>	<b>UN</b>			
15.3	86943	LAVATÓRIO LOUÇA BRANCA SUSPENSO, 29,5 X 39CM OU EQUIVALENTE, PADRÃO POPULAR, INCLUSIVE SIFÃO FLEXÍVEL EM PVC, VÁLVULA E ENGATE FLEXÍVEL 30CM EM PLÁSTICO E TORNEIRA CROMADA DE MESA, PADRÃO POPULAR - FORNECIMENTO E INSTALAÇÃO. AF_01/2020	UN	3,00	1,00000000	3,00000000
<b>TOTAL:</b>						<b>3,00000000</b>
[ Material ]	<b>I02414</b>	<b>Vassoura piaçava</b>	<b>un</b>			
18.2	S02450	Limpeza geral	m2	839,67	0,05000000	41,98350000
<b>TOTAL:</b>						<b>41,98350000</b>
[ Equipamento ]	<b>00013896</b>	<b>VIBRADOR DE IMERSAO, DIAMETRO DA PONTEIRA DE *45* MM, COM MOTOR ELETRICO TRIFASICO DE 2 HP (2 CV)</b>	<b>UN</b>			
4.8	103673	CONCRETAGEM, FCK = 25 MPA, COM USO DE BALDES - LANÇAMENTO, ADENSAMENTO E ACABAMENTO. AF_02/2022	M3	55,20	0,00004470	0,00246757
4.9	103682	CONCRETAGEM DE VIGAS E LAJES, FCK=25 MPA, PARA QUALQUER TIPO DE LAJE COM BALDES EM EDIFICAÇÃO TÉRREA - LANÇAMENTO, ADENSAMENTO E ACABAMENTO. AF_02/2022	M3	55,20	0,00028190	0,01556097
12.13	97886	CAIXA ENTERRADA ELÉTRICA RETANGULAR, EM ALVENARIA COM TIJOLOS CERÂMICOS MACIÇOS, FUNDO COM BRITA, DIMENSÕES INTERNAS: 0,3X0,3X0,3 M. AF_12/2020	UN	2,00	0,00008023	0,00016047
14.16	97902	CAIXA ENTERRADA HIDRÁULICA RETANGULAR EM ALVENARIA COM TIJOLOS CERÂMICOS MACIÇOS, DIMENSÕES INTERNAS: 0,6X0,6X0,6 M PARA REDE DE ESGOTO. AF_12/2020	UN	2,00	0,00014715	0,00029429
14.17	98054	TANQUE SÉPTICO CIRCULAR, EM CONCRETO PRÉ-MOLDADO, DIÂMETRO INTERNO = 1,88 M, ALTURA INTERNA = 2,50 M, VOLUME ÚTIL: 6245,8 L (PARA 32 CONTRIBUINTES). AF_12/2020_PA	UN	1,00	0,00025772	0,00025772
14.18	98065	SUMIDOURO CIRCULAR, EM CONCRETO PRÉ-MOLDADO, DIÂMETRO INTERNO = 2,88 M, ALTURA INTERNA = 3,0 M, ÁREA DE INFILTRAÇÃO: 31,4 M² (PARA 12 CONTRIBUINTES). AF_12/2020_PA	UN	1,00	0,00049785	0,00049785
14.19	98061	FILTRO ANAERÓBIO CIRCULAR, EM CONCRETO PRÉ-MOLDADO, DIÂMETRO INTERNO = 2,88 M, ALTURA INTERNA = 1,50 M, VOLUME ÚTIL: 7817,3 L (PARA 75 CONTRIBUINTES). AF_12/2020_PA	UN	1,00	0,00070142	0,00070142
<b>TOTAL:</b>						<b>0,01994030</b>
[ Material ]	<b>00004425</b>	<b>VIGA NAO APARELHADA *6 X 12* CM, EM MACARANDUBA/MASSARANDUBA, ANGELIM OU EQUIVALENTE DA REGIAO - BRUTA</b>	<b>M</b>			
7.2	92541	TRAMA DE MADEIRA COMPOSTA POR RIPAS, CAIBROS E TERÇAS PARA TELHADOS DE ATÉ 2 ÁGUAS PARA TELHA CERÂMICA CAPA-CANAL, INCLUSIVE TRANSPORTE VERTICAL. AF_07/2019	M2	576,41	0,73500000	423,66135000
<b>TOTAL:</b>						<b>423,66135000</b>





## ORÇAMENTO - CURVA ABC DE SERVIÇOS

<b>OBRA:</b>	REFORMA E AMPLIAÇÃO DA ESCOLA SANTA RITA DE CÁSSIA NO POVOADO JIBOIA NO MUNICÍPIO DE AFONSO CUNHA/MA	<b>DATA :</b>	14/03/2024	<b>BDI :</b>	28,82%	
<b>DESCRIÇÃO:</b>	REFORMA E AMPLIAÇÃO DA ESCOLA SANTA RITA DE CÁSSIA NO POVOADO JIBOIA NO MUNICÍPIO DE AFONSO CUNHA/MA	<b>FONTE</b>	<b>VERSÃO</b>	<b>HORA</b>	<b>MES</b>	<b>DATA REF.</b>
<b>LOCAL:</b>	POVOADO JIBOIA	ORSE	2023/12	112,54%	70,11%	01/2024
<b>CLIENTE:</b>	PREFEITURA MUNICIPAL DE AFONSO CUNHA - MA	SEINFRA	028.1 COM DESONERAÇÃO	84,44%	47,48%	10/2023
		SINAPI	2024/01 COM DESONERAÇÃO	82,97%	46,10%	03/2024
		PRÓPRIA	PRÓPRIA	0,00%	0,00%	

CÓDIGO	DESCRIÇÃO	FONTE	TIPO	UNIDADE	QUANTIDADE	PREÇO UNITÁRIO	PREÇO TOTAL	%	ACUMUL. %	CL
87263	REVESTIMENTO CERÂMICO PARA PISO COM PLACAS TIPO PORCELANATO DE DIMENSÕES 60X60 CM APLICADA EM AMBIENTES DE ÁREA MAIOR QUE 10 M². AF_02/2023_PE	SINAPI	Serviço	M2	481,45	R\$ 181,35	R\$ 87.310,96	8,68%	8,68%	A
96542	FABRICAÇÃO, MONTAGEM E DESMONTAGEM DE FÔRMA PARA VIGA BALDRAME, EM CHAPA DE MADEIRA COMPENSADA RESINADA, E=17 MM, 4 UTILIZAÇÕES. AF_01/2024	SINAPI	Serviço	M2	851,08	R\$ 96,87	R\$ 82.444,12	8,19%	13,09%	A
89173	(COMPOSIÇÃO REPRESENTATIVA) DO SERVIÇO DE EMBOÇO/MASSA ÚNICA, APLICADO MANUALMENTE, TRAÇO 1:2:8, EM BETONEIRA DE 400L, PAREDES INTERNAS, COM EXECUÇÃO DE TALISCAS, EDIFICAÇÃO HABITACIONAL UNIFAMILIAR (CASAS) E EDIFICAÇÃO PÚBLICA PADRÃO. AF_12/2014	SINAPI	Serviço	M2	2.024,50	R\$ 36,64	R\$ 74.177,68	7,37%	18,82%	A
103323	ALVENARIA DE VEDAÇÃO DE BLOCOS CERÂMICOS FURADOS NA VERTICAL DE 9X19X39 CM (ESPESSURA 9 CM) E ARGAMASSA DE ASSENTAMENTO COM PREPARO MANUAL. AF_12/2021	SINAPI	Serviço	M2	1.012,25	R\$ 57,63	R\$ 58.335,97	5,80%	23,32%	A
CPU 01	ADMINISTRAÇÃO LOCAL DA OBRA	PRÓPRIA	Serviço	MÊS	6,00	R\$ 9.621,60	R\$ 57.729,60	5,74%	27,77%	A
103682	CONCRETAGEM DE VIGAS E LAJES, FCK=25 MPA, PARA QUALQUER TIPO DE LAJE COM BALDES EM EDIFICAÇÃO TÉRREA - LANÇAMENTO, ADENSAMENTO E ACABAMENTO. AF_02/2022	SINAPI	Serviço	M3	55,20	R\$ 999,23	R\$ 55.157,50	5,48%	32,02%	A
92541	TRAMA DE MADEIRA COMPOSTA POR RIPAS, CAIBROS E TERÇAS PARA TELHADOS DE ATÉ 2 ÁGUAS PARA TELHA CERÂMICA CAPA-CANAL, INCLUSO TRANSPORTE VERTICAL. AF_07/2019	SINAPI	Serviço	M2	576,41	R\$ 89,18	R\$ 51.404,24	5,11%	35,99%	A
C4431	CERÂMICA ESMALTADA C/ ARG. CIMENTO E AREIA ATÉ 10x10cm (100 cm²) - DECORATIVA P/ PAREDE	SEINFRA	Serviço	M2	352,85	R\$ 124,60	R\$ 43.965,11	4,37%	39,38%	A
88497	EMASSAMENTO COM MASSA LÁTEX, APLICAÇÃO EM PAREDE, DUAS DEMÃOS, LIXAMENTO MANUAL. AF_04/2023	SINAPI	Serviço	M2	2.664,30	R\$ 16,44	R\$ 43.801,09	4,35%	42,76%	A
88489	PINTURA LÁTEX ACRÍLICA PREMIUM, APLICAÇÃO MANUAL EM PAREDES, DUAS DEMÃOS. AF_04/2023	SINAPI	Serviço	M2	2.664,30	R\$ 13,91	R\$ 37.060,41	3,68%	45,62%	A
96486	FORRO EM RÉGUAS DE PVC, LISO, PARA AMBIENTES COMERCIAIS, INCLUSIVE ESTRUTURA BIDIRECIONAL DE FIXAÇÃO. AF_08/2023_PS	SINAPI	Serviço	M2	481,45	R\$ 72,77	R\$ 35.035,12	3,48%	48,32%	A
92762	ARMAÇÃO DE PILAR OU VIGA DE ESTRUTURA CONVENCIONAL DE CONCRETO ARMADO UTILIZANDO AÇO CA-50 DE 10,0 MM - MONTAGEM. AF_06/2022	SINAPI	Serviço	KG	3.106,40	R\$ 10,57	R\$ 32.834,65	3,26%	50,85%	B
94965	CONCRETO FCK = 25MPA, TRAÇO 1:2,3:2,7 (EM MASSA SECA DE CIMENTO/ AREIA MÉDIA/ BRITA 1) - PREPARO MECÂNICO COM BETONEIRA 400 L. AF_05/2021	SINAPI	Serviço	M3	55,20	R\$ 512,32	R\$ 28.280,06	2,81%	53,03%	B
94445	TELHAMENTO COM TELHA CERÂMICA CAPA-CANAL, TIPO PLAN, COM ATÉ 2 ÁGUAS, INCLUSO TRANSPORTE VERTICAL. AF_07/2019	SINAPI	Serviço	M2	576,41	R\$ 40,93	R\$ 23.592,46	2,34%	54,85%	B
C3659	PORTÃO DE METALON E BARRA CHATA DE FERRO C/FECHADURA E DOBRADIÇA, INCLUS. PINTURA ESMALTE SINTÉTICO	SEINFRA	Serviço	M2	48,30	R\$ 487,12	R\$ 23.527,90	2,34%	56,67%	B
94779	(COMPOSIÇÃO REPRESENTATIVA) DO SERVIÇO DE CONTRAPISO EM ARGAMASSA TRAÇO 1:4 (CIM E AREIA), EM BETONEIRA 400 L, ESPESSURA 3 CM ÁREAS SECAS E 3 CM ÁREAS MOLHADAS, PARA EDIFICAÇÃO HABITACIONAL MULTIFAMILIAR (PRÉDIO). AF_11/2014	SINAPI	Serviço	M2	481,45	R\$ 41,67	R\$ 20.062,02	1,99%	58,22%	B
94304	ATERRO MECANIZADO DE VALA COM ESCAVADEIRA HIDRÁULICA (CAPACIDADE DA CAÇAMBA: 0,8 M³ / POTÊNCIA: 111 HP), LARGURA ATÉ 2,5 M, PROFUNDIDADE ATÉ 1,5 M, COM SOLO ARGILHO-ARENOSO. AF_08/2023	SINAPI	Serviço	M3	270,00	R\$ 72,26	R\$ 19.510,20	1,94%	59,72%	B



## ORÇAMENTO - CURVA ABC DE SERVIÇOS

<b>OBRA:</b>	REFORMA E AMPLIAÇÃO DA ESCOLA SANTA RITA DE CÁSSIA NO POVOADO JIBOIA NO MUNICÍPIO DE AFONSO CUNHA/MA	<b>DATA :</b>	14/03/2024	<b>BDI :</b>	28,82%	
<b>DESCRIÇÃO:</b>	REFORMA E AMPLIAÇÃO DA ESCOLA SANTA RITA DE CÁSSIA NO POVOADO JIBOIA NO MUNICÍPIO DE AFONSO CUNHA/MA	<b>FONTE</b>	<b>VERSÃO</b>	<b>HORA</b>	<b>MES</b>	<b>DATA REF.</b>
<b>LOCAL:</b>	POVOADO JIBOIA	ORSE	2023/12	112,54%	70,11%	01/2024
<b>CLIENTE:</b>	PREFEITURA MUNICIPAL DE AFONSO CUNHA - MA	SEINFRA	028.1 COM DESONERAÇÃO	84,44%	47,48%	10/2023
		SINAPI	2024/01 COM DESONERAÇÃO	82,97%	46,10%	03/2024
		PRÓPRIA	PRÓPRIA	0,00%	0,00%	

CÓDIGO	DESCRIÇÃO	FONTE	TIPO	UNIDADE	QUANTIDADE	PREÇO UNITÁRIO	PREÇO TOTAL	%	ACUMUL. %	CL
101161	ALVENARIA DE VEDAÇÃO COM ELEMENTO VAZADO DE CONCRETO (COBOGÓ) DE 7X50X50CM E ARGAMASSA DE ASSENTAMENTO COM PREPARO EM BETONEIRA. AF_05/2020	SINAPI	Serviço	M2	91,70	R\$ 199,93	R\$ 18.333,58	1,82%	61,14%	B
92759	ARMAÇÃO DE PILAR OU VIGA DE ESTRUTURA CONVENCIONAL DE CONCRETO ARMADO UTILIZANDO AÇO CA-60 DE 5,0 MM - MONTAGEM. AF_06/2022	SINAPI	Serviço	KG	1.036,30	R\$ 13,33	R\$ 13.813,88	1,37%	62,20%	B
102253	DIVISORIA SANITÁRIA, TIPO CABINE, EM GRANITO CINZA POLIDO, ESP = 3CM, ASSENTADO COM ARGAMASSA COLANTE AC III-E, EXCLUSIVE FERRAGENS. AF_01/2021	SINAPI	Serviço	M2	14,90	R\$ 915,42	R\$ 13.639,76	1,36%	63,25%	B
87894	CHAPISCO APLICADO EM ALVENARIA (SEM PRESENÇA DE VÃOS) E ESTRUTURAS DE CONCRETO DE FACHADA, COM COLHER DE PEDREIRO. ARGAMASSA TRAÇO 1:3 COM PREPARO EM BETONEIRA 400L. AF_10/2022	SINAPI	Serviço	M2	2.024,50	R\$ 6,53	R\$ 13.219,98	1,31%	64,27%	B
102234	PINTURA IMUNIZANTE PARA MADEIRA, 2 DEMÃOS. AF_01/2021	SINAPI	Serviço	M2	576,41	R\$ 22,31	R\$ 12.859,71	1,28%	65,27%	B
94570	JANELA DE ALUMÍNIO DE CORRER COM 2 FOLHAS PARA VIDROS, COM VIDROS, BATENTE, ACABAMENTO COM ACETATO OU BRILHANTE E FERRAGENS. EXCLUSIVE ALIZAR E CONTRAMARCO. FORNECIMENTO E INSTALAÇÃO. AF_12/2019	SINAPI	Serviço	M2	30,80	R\$ 389,32	R\$ 11.991,06	1,19%	66,19%	B
94342	ATERRO MANUAL DE VALAS COM AREIA PARA ATERRO. AF_08/2023	SINAPI	Serviço	M3	144,44	R\$ 78,13	R\$ 11.285,10	1,12%	67,06%	B
91926	CABO DE COBRE FLEXÍVEL ISOLADO, 2,5 MM², ANTI-CHAMA 450/750 V, PARA CIRCUITOS TERMINAIS - FORNECIMENTO E INSTALAÇÃO. AF_03/2023	SINAPI	Serviço	M	2.445,16	R\$ 3,98	R\$ 9.731,74	0,97%	67,81%	B
90843	KIT DE PORTA DE MADEIRA PARA PINTURA, SEMI-OCA (LEVE OU MÉDIA), PADRÃO MÉDIO, 80X210CM, ESPESSURA DE 3,5CM, ITENS INCLUSOS: DOBRADIÇAS, MONTAGEM E INSTALAÇÃO DO BATENTE, FECHADURA COM EXECUÇÃO DO FURO - FORNECIMENTO E INSTALAÇÃO. AF_12/2019	SINAPI	Serviço	UN	8,00	R\$ 961,83	R\$ 7.694,64	0,76%	68,40%	B
98065	SUMIDOURO CIRCULAR, EM CONCRETO PRÉ-MOLDADO, DIÂMETRO INTERNO = 2,88 M, ALTURA INTERNA = 3,0 M, ÁREA DE INFILTRAÇÃO: 31,4 M² (PARA 12 CONTRIBUINTES). AF_12/2020_PA	SINAPI	Serviço	UN	1,00	R\$ 7.688,13	R\$ 7.688,13	0,76%	69,00%	B
98061	FILTRO ANAERÓBIO CIRCULAR, EM CONCRETO PRÉ-MOLDADO, DIÂMETRO INTERNO = 2,88 M, ALTURA INTERNA = 1,50 M, VOLUME ÚTIL: 7817,3 L (PARA 75 CONTRIBUINTES). AF_12/2020_PA	SINAPI	Serviço	UN	1,00	R\$ 7.412,77	R\$ 7.412,77	0,74%	69,57%	B
COM-67641269	PORTA EM MADEIRA COMPENSADA (CANELA), LISA, SEMI-ÔCA, (0,60 X 1,60 A 1,80M), P/PINTURA, INCLUSIVE FERRAGENS (LIVRE/OCUPADO), EXCLUSIVE BATENTE	CPU 04	Serviço	UND	6,00	R\$ 1.221,35	R\$ 7.328,10	0,73%	70,14%	B
89170	(COMPOSIÇÃO REPRESENTATIVA) DO SERVIÇO DE REVESTIMENTO CERÂMICO PARA PAREDES INTERNAS, MEIA OU PAREDE INTEIRA, PLACAS TIPO ESMALTADA EXTRA DE 20X20 CM, PARA EDIFICAÇÕES HABITACIONAIS UNIFAMILIAR (CASAS) E EDIFICAÇÕES PÚBLICAS PADRÃO. AF_11/2014	SINAPI	Serviço	M2	86,50	R\$ 68,83	R\$ 5.953,80	0,59%	70,59%	B
96523	ESCAVAÇÃO MANUAL PARA BLOCO DE COROAMENTO OU SAPATA (INCLUINDO ESCAVAÇÃO PARA COLOCAÇÃO DE FÔRMAS). AF_01/2024	SINAPI	Serviço	M3	66,74	R\$ 88,95	R\$ 5.936,52	0,59%	71,05%	B
94224	EMBOÇAMENTO COM ARGAMASSA TRAÇO 1:2:9 (CIMENTO, CAL E AREIA). AF_07/2019	SINAPI	Serviço	M	226,98	R\$ 24,73	R\$ 5.613,22	0,56%	71,49%	B
93358	ESCAVAÇÃO MANUAL DE VALA COM PROFUNDIDADE MENOR OU IGUAL A 1,30 M. AF_02/2021	SINAPI	Serviço	M3	63,16	R\$ 81,41	R\$ 5.141,86	0,51%	71,88%	B
100758	PINTURA COM TINTA ALQUÍDICA DE ACABAMENTO (ESMALTE SINTÉTICO ACETINADO) APLICADA A ROLO OU PINCEL SOBRE SUPERFÍCIES METÁLICAS (EXCETO PERFIL) EXECUTADO EM OBRA (02 DEMÃOS). AF_01/2020	SINAPI	Serviço	M2	100,50	R\$ 47,60	R\$ 4.783,80	0,48%	72,25%	B



## ORÇAMENTO - CURVA ABC DE SERVIÇOS

<b>OBRA:</b>	REFORMA E AMPLIAÇÃO DA ESCOLA SANTA RITA DE CÁSSIA NO POVOADO JIBOIA NO MUNICÍPIO DE AFONSO CUNHA/MA	<b>DATA :</b>	14/03/2024	<b>BDI :</b>	28,82%	
<b>DESCRIÇÃO:</b>	REFORMA E AMPLIAÇÃO DA ESCOLA SANTA RITA DE CÁSSIA NO POVOADO JIBOIA NO MUNICÍPIO DE AFONSO CUNHA/MA	<b>FONTE</b>	<b>VERSÃO</b>	<b>HORA</b>	<b>MES</b>	<b>DATA REF.</b>
<b>LOCAL:</b>	POVOADO JIBOIA	ORSE	2023/12	112,54%	70,11%	01/2024
<b>CLIENTE:</b>	PREFEITURA MUNICIPAL DE AFONSO CUNHA - MA	SEINFRA	028.1 COM DESONERAÇÃO	84,44%	47,48%	10/2023
		SINAPI	2024/01 COM DESONERAÇÃO	82,97%	46,10%	03/2024
		PRÓPRIA	PRÓPRIA	0,00%	0,00%	

CÓDIGO	DESCRIÇÃO	FONTE	TIPO	UNIDADE	QUANTIDADE	PREÇO UNITÁRIO	PREÇO TOTAL	%	ACUMUL. %	CL
98054	TANQUE SÉPTICO CIRCULAR, EM CONCRETO PRÉ-MOLDADO, DIÂMETRO INTERNO = 1,88 M, ALTURA INTERNA = 2,50 M, VOLUME ÚTIL: 6245,8 L (PARA 32 CONTRIBUINTES). AF_12/2020_PA	SINAPI	Serviço	UN	1,00	R\$ 4.729,26	R\$ 4.729,26	0,47%	72,62%	B
91854	ELETRODUTO FLEXÍVEL CORRUGADO, PVC, DN 25 MM (3/4"), PARA CIRCUITOS TERMINAIS, INSTALADO EM PAREDE - FORNECIMENTO E INSTALAÇÃO. AF_03/2023	SINAPI	Serviço	M	492,06	R\$ 9,02	R\$ 4.438,38	0,44%	72,96%	B
92761	ARMAÇÃO DE PILAR OU VIGA DE ESTRUTURA CONVENCIONAL DE CONCRETO ARMADO UTILIZANDO AÇO CA-50 DE 8,0 MM - MONTAGEM. AF_06/2022	SINAPI	Serviço	KG	352,10	R\$ 11,85	R\$ 4.172,38	0,41%	73,28%	B
S13176	Luminária sobrepor quadrada Led 24W*, 6500K G- Light ou similar	ORSE	Serviço	un	40,00	R\$ 101,13	R\$ 4.045,20	0,40%	73,59%	B
94992	EXECUÇÃO DE PASSEIO (CALÇADA) OU PISO DE CONCRETO COM CONCRETO MOLDADO IN LOCO, FEITO EM OBRA, ACABAMENTO CONVENCIONAL, ESPESSURA 6 CM, ARMADO. AF_08/2022	SINAPI	Serviço	M2	49,06	R\$ 81,49	R\$ 3.997,90	0,40%	73,90%	B
98562	IMPERMEABILIZAÇÃO DE SUPERFÍCIE COM ARGAMASSA DE CIMENTO E AREIA, COM ADITIVO IMPERMEABILIZANTE, E = 1,5CM. AF_09/2023	SINAPI	Serviço	M2	78,95	R\$ 48,57	R\$ 3.834,60	0,38%	74,20%	B
86932	VASO SANITÁRIO SIFONADO COM CAIXA ACÓPLADA LOUÇA BRANCA - PADRÃO MÉDIO, INCLUSO ENGATE FLEXÍVEL EM METAL CROMADO, 1/2 X 40CM - FORNECIMENTO E INSTALAÇÃO. AF_01/2020	SINAPI	Serviço	UN	6,00	R\$ 626,76	R\$ 3.760,56	0,37%	74,49%	B
89048	(COMPOSIÇÃO REPRESENTATIVA) DO SERVIÇO DE EMBOÇO/MASSA ÚNICA, TRAÇO 1:2:8, PREPARO MECÂNICO, COM BETONEIRA DE 400L, EM PAREDES DE AMBIENTES INTERNOS, COM EXECUÇÃO DE TALISCAS, PARA EDIFICAÇÃO HABITACIONAL MULTIFAMILIAR (PRÉDIO). AF_11/2014	SINAPI	Serviço	M2	86,50	R\$ 37,21	R\$ 3.218,66	0,32%	74,73%	B
COM-15093373	REVISÃO DE PONTO DE LUZ TIPO , EM TETO OU PAREDE	PRÓPRIA	Serviço	PT	16,00	R\$ 198,10	R\$ 3.169,60	0,31%	74,98%	B
103673	CONCRETAGEM, FCK = 25 MPA, COM USO DE BALDES - LANÇAMENTO, ADENSAMENTO E ACABAMENTO. AF_02/2022	SINAPI	Serviço	M3	55,20	R\$ 39,18	R\$ 2.162,74	0,21%	75,15%	B
99805	LIMPEZA DE PISO CERÂMICO OU COM PEDRAS RÚSTICAS UTILIZANDO ÁCIDO MURIÁTICO. AF_04/2019	SINAPI	Serviço	M2	196,30	R\$ 10,93	R\$ 2.145,56	0,21%	75,31%	B
S00051	Placa de obra em chapa aço galvanizado, instalada - Rev 02_01/2022	ORSE	Serviço	m2	6,00	R\$ 349,88	R\$ 2.099,28	0,21%	75,47%	B
S02450	Limpeza geral	ORSE	Serviço	m2	839,67	R\$ 2,29	R\$ 1.922,84	0,19%	75,62%	B
CPU 07	REVISÃO DE PONTO DE ÁGUA	PRÓPRIA	Serviço	UND	12,00	R\$ 152,75	R\$ 1.833,00	0,18%	75,76%	B
CPU 08	REVISÃO DE PONTO DE ESGOTO	PRÓPRIA	Serviço	UND	12,00	R\$ 147,68	R\$ 1.772,16	0,18%	75,90%	B
92008	TOMADA BAIXA DE EMBUTIR (2 MÓDULOS), 2P+T 10 A, INCLUINDO SUPORTE E PLACA - FORNECIMENTO E INSTALAÇÃO. AF_03/2023	SINAPI	Serviço	UN	29,00	R\$ 48,78	R\$ 1.414,62	0,14%	76,01%	B
91940	CAIXA RETANGULAR 4" X 2" MÉDIA (1,30 M DO PISO), PVC, INSTALADA EM PAREDE - FORNECIMENTO E INSTALAÇÃO. AF_03/2023	SINAPI	Serviço	UN	65,00	R\$ 18,15	R\$ 1.179,75	0,12%	76,10%	B
91935	CABO DE COBRE FLEXÍVEL ISOLADO, 16 MM², ANTI-CHAMA 0,6/1,0 KV, PARA CIRCUITOS TERMINAIS - FORNECIMENTO E INSTALAÇÃO. AF_03/2023	SINAPI	Serviço	M	50,00	R\$ 23,16	R\$ 1.158,00	0,12%	76,19%	B
97902	CAIXA ENTERRADA HIDRÁULICA RETANGULAR EM ALVENARIA COM TIJOLOS CERÂMICOS MACIÇOS, DIMENSÕES INTERNAS: 0,6X0,6X0,6 M PARA REDE DE ESGOTO. AF_12/2020	SINAPI	Serviço	UN	2,00	R\$ 561,06	R\$ 1.122,12	0,11%	76,28%	B



## ORÇAMENTO - CURVA ABC DE SERVIÇOS

<b>OBRA:</b>	REFORMA E AMPLIAÇÃO DA ESCOLA SANTA RITA DE CÁSSIA NO POVOADO JIBOIA NO MUNICÍPIO DE AFONSO CUNHA/MA	<b>DATA :</b>	14/03/2024	<b>BDI :</b>	28,82%	
<b>DESCRIÇÃO:</b>	REFORMA E AMPLIAÇÃO DA ESCOLA SANTA RITA DE CÁSSIA NO POVOADO JIBOIA NO MUNICÍPIO DE AFONSO CUNHA/MA	<b>FONTE</b>	<b>VERSÃO</b>	<b>HORA</b>	<b>MES</b>	<b>DATA REF.</b>
<b>LOCAL:</b>	POVOADO JIBOIA	ORSE	2023/12	112,54%	70,11%	01/2024
<b>CLIENTE:</b>	PREFEITURA MUNICIPAL DE AFONSO CUNHA - MA	SEINFRA	028.1 COM DESONERAÇÃO	84,44%	47,48%	10/2023
		SINAPI	2024/01 COM DESONERAÇÃO	82,97%	46,10%	03/2024
		PRÓPRIA	PRÓPRIA	0,00%	0,00%	

CÓDIGO	DESCRIÇÃO	FONTE	TIPO	UNIDADE	QUANTIDADE	PREÇO UNITÁRIO	PREÇO TOTAL	%	ACUMUL. %	CL
91936	CAIXA OCTOGONAL 4" X 4", PVC, INSTALADA EM LAJE - FORNECIMENTO E INSTALAÇÃO. AF_03/2023	SINAPI	Serviço	UN	57,00	R\$ 19,31	R\$ 1.100,67	0,11%	76,36%	B
91928	CABO DE COBRE FLEXÍVEL ISOLADO, 4 MM², ANTI-CHAMA 450/750 V, PARA CIRCUITOS TERMINAIS - FORNECIMENTO E INSTALAÇÃO. AF_03/2023	SINAPI	Serviço	M	178,68	R\$ 6,15	R\$ 1.098,88	0,11%	76,45%	B
101909	EXTINTOR DE INCÊNDIO PORTÁTIL COM CARGA DE PQS DE 6 KG, CLASSE BC - FORNECIMENTO E INSTALAÇÃO. AF_10/2020_PE	SINAPI	Serviço	UN	4,00	R\$ 252,00	R\$ 1.008,00	0,10%	76,52%	B
99808	LIMPEZA DE REVESTIMENTO CERÂMICO EM PAREDE UTILIZANDO ÁCIDO MURIÁTICO. AF_04/2019	SINAPI	Serviço	M2	251,07	R\$ 3,93	R\$ 986,71	0,10%	76,60%	B
93382	REATERRO MANUAL DE VALAS, COM COMPACTADOR DE SOLOS DE PERCUSSÃO. AF_08/2023	SINAPI	Serviço	M3	39,48	R\$ 24,32	R\$ 960,15	0,10%	76,67%	B
101881	QUADRO DE DISTRIBUIÇÃO DE ENERGIA EM CHAPA DE AÇO GALVANIZADO, DE EMBUTIR, COM BARRAMENTO TRIFÁSICO, PARA 40 DISJUNTORES DIN 100A - FORNECIMENTO E INSTALAÇÃO. AF_10/2020	SINAPI	Serviço	UN	1,00	R\$ 888,15	R\$ 888,15	0,09%	76,74%	B
86943	LAVATÓRIO LOUÇA BRANCA SUSPENSO, 29,5 X 39CM OU EQUIVALENTE, PADRÃO POPULAR, INCLUSO SIFÃO FLEXÍVEL EM PVC, VÁLVULA E ENGATE FLEXÍVEL 30CM EM PLÁSTICO E TORNEIRA CROMADA DE MESA, PADRÃO POPULAR - FORNECIMENTO E INSTALAÇÃO. AF_01/2020	SINAPI	Serviço	UN	3,00	R\$ 281,57	R\$ 844,71	0,08%	76,81%	B
89357	TUBO, PVC, SOLDÁVEL, DN 32MM, INSTALADO EM RAMAL OU SUB-RAMAL DE ÁGUA - FORNECIMENTO E INSTALAÇÃO. AF_06/2022	SINAPI	Serviço	M	26,62	R\$ 30,19	R\$ 803,66	0,08%	76,87%	B
102207	PINTURA TINTA DE ACABAMENTO (PIGMENTADA) A ÓLEO EM MADEIRA, 1 DEMÃO. AF_01/2021	SINAPI	Serviço	M2	88,43	R\$ 8,15	R\$ 720,70	0,07%	76,92%	B
COM-57982837	MOBILIZAÇÃO DE EQUIPAMENTOS	PRÓPRIA	Serviço	UND	1,00	R\$ 676,44	R\$ 676,44	0,07%	76,98%	B
COMP-86194891	DESMOBILIZAÇÃO DE EQUIPAMENTOS	PRÓPRIA	Serviço	UND	1,00	R\$ 676,44	R\$ 676,44	0,07%	77,03%	B
91993	TOMADA ALTA DE EMBUTIR (1 MÓDULO), 2P+T 20 A, INCLUINDO SUPORTE E PLACA - FORNECIMENTO E INSTALAÇÃO. AF_03/2023	SINAPI	Serviço	UN	14,00	R\$ 47,06	R\$ 658,84	0,07%	77,08%	B
89714	TUBO PVC, SERIE NORMAL, ESGOTO PREDIAL, DN 100 MM, FORNECIDO E INSTALADO EM RAMAL DE DESCARGA OU RAMAL DE ESGOTO SANITÁRIO. AF_08/2022	SINAPI	Serviço	M	17,26	R\$ 34,17	R\$ 589,77	0,06%	77,13%	B
S11852	Placa de sinalizacao de seguranca contra incendio, fotoluminescente, retangular, *12 x 40* cm, em pvc *2* mm anti-chamas (simbolos, cores e pictogramas conforme nbr 13434)	ORSE	Serviço	Un	14,00	R\$ 35,47	R\$ 496,58	0,05%	77,16%	B
COM-15252195	REVISÃO DE PONTO DE TOMADA SIMPLES COM REPOSIÇÃO DA TOMADA	PRÓPRIA	Serviço	PT	16,00	R\$ 24,40	R\$ 390,40	0,04%	77,19%	B
89356	TUBO, PVC, SOLDÁVEL, DN 25MM, INSTALADO EM RAMAL OU SUB-RAMAL DE ÁGUA - FORNECIMENTO E INSTALAÇÃO. AF_06/2022	SINAPI	Serviço	M	16,19	R\$ 21,77	R\$ 352,46	0,04%	77,22%	B
97886	CAIXA ENTERRADA ELÉTRICA RETANGULAR, EM ALVENARIA COM TIJOLOS CERÂMICOS MACIÇOS, FUNDO COM BRITA, DIMENSÕES INTERNAS: 0,3X0,3X0,3 M. AF_12/2020	SINAPI	Serviço	UN	2,00	R\$ 162,15	R\$ 324,30	0,03%	77,25%	B
91959	INTERRUPTOR SIMPLES (2 MÓDULOS), 10A/250V, INCLUINDO SUPORTE E PLACA - FORNECIMENTO E INSTALAÇÃO. AF_03/2023	SINAPI	Serviço	UN	7,00	R\$ 45,78	R\$ 320,46	0,03%	77,27%	B



## ORÇAMENTO - CURVA ABC DE SERVIÇOS

<b>OBRA:</b>	REFORMA E AMPLIAÇÃO DA ESCOLA SANTA RITA DE CÁSSIA NO POVOADO JIBOIA NO MUNICÍPIO DE AFONSO CUNHA/MA	<b>DATA :</b>	14/03/2024	<b>BDI :</b>	28,82%	
<b>DESCRIÇÃO:</b>	REFORMA E AMPLIAÇÃO DA ESCOLA SANTA RITA DE CÁSSIA NO POVOADO JIBOIA NO MUNICÍPIO DE AFONSO CUNHA/MA	<b>FORTE</b>	<b>VERSÃO</b>	<b>HORA</b>	<b>MES</b>	<b>DATA REF.</b>
<b>LOCAL:</b>	POVOADO JIBOIA	ORSE	2023/12	112,54%	70,11%	01/2024
<b>CLIENTE:</b>	PREFEITURA MUNICIPAL DE AFONSO CUNHA - MA	SEINFRA	028.1 COM DESONERAÇÃO	84,44%	47,48%	10/2023
		SINAPI	2024/01 COM DESONERAÇÃO	82,97%	46,10%	03/2024
		PRÓPRIA	PRÓPRIA	0,00%	0,00%	

CÓDIGO	DESCRIÇÃO	FORTE	TIPO	UNIDADE	QUANTIDADE	PREÇO UNITÁRIO	PREÇO TOTAL	%	ACUMUL. %	CL
94221	CUMEEIRA PARA TELHA CERÂMICA EMBOÇADA COM ARGAMASSA TRAÇO 1:2:9 (CIMENTO, CAL E AREIA) PARA TELHADOS COM ATÉ 2 ÁGUAS, INCLUSO TRANSPORTE VERTICAL. AF_07/2019	SINAPI	Serviço	M	13,13	R\$ 22,66	R\$ 297,53	0,03%	77,29%	B
S13149	Dispositivo DR tetrapolar 100 A, tipo AC, 30MA	ORSE	Serviço	un	1,00	R\$ 296,80	R\$ 296,80	0,03%	77,32%	B
101894	DISJUNTOR TRIPOLAR TIPO NEMA, CORRENTE NOMINAL DE 60 ATÉ 100A - FORNECIMENTO E INSTALAÇÃO. AF_10/2020	SINAPI	Serviço	UN	2,00	R\$ 142,92	R\$ 285,84	0,03%	77,34%	B
97599	LUMINÁRIA DE EMERGÊNCIA, COM 30 LÂMPADAS LED DE 2 W, SEM REATOR - FORNECIMENTO E INSTALAÇÃO. AF_02/2020	SINAPI	Serviço	UN	12,00	R\$ 23,25	R\$ 279,00	0,03%	77,36%	B
S13150	Dispositivo de proteção contra surto de tensão DPS 20kA - 175v	ORSE	Serviço	un	4,00	R\$ 69,29	R\$ 277,16	0,03%	77,38%	B
97610	LÂMPADA COMPACTA DE LED 10 W, BASE E27 - FORNECIMENTO E INSTALAÇÃO. AF_02/2020	SINAPI	Serviço	UN	17,00	R\$ 15,25	R\$ 259,25	0,03%	77,40%	B
96985	HASTE DE ATERRAMENTO, DIÂMETRO 5/8", COM 3 METROS - FORNECIMENTO E INSTALAÇÃO. AF_08/2023	SINAPI	Serviço	UN	3,00	R\$ 84,60	R\$ 253,80	0,03%	77,42%	B
91996	TOMADA MÉDIA DE EMBUTIR (1 MÓDULO), 2P+T 10 A, INCLUINDO SUPORTE E PLACA - FORNECIMENTO E INSTALAÇÃO. AF_03/2023	SINAPI	Serviço	UN	7,00	R\$ 35,16	R\$ 246,12	0,02%	77,44%	B
100849	ASSENTO SANITÁRIO CONVENCIONAL - FORNECIMENTO E INSTALACAO. AF_01/2020	SINAPI	Serviço	UN	6,00	R\$ 38,52	R\$ 231,12	0,02%	77,46%	B
91953	INTERRUPTOR SIMPLES (1 MÓDULO), 10A/250V, INCLUINDO SUPORTE E PLACA - FORNECIMENTO E INSTALAÇÃO. AF_03/2023	SINAPI	Serviço	UN	7,00	R\$ 29,95	R\$ 209,65	0,02%	77,47%	B
89746	JOELHO 45 GRAUS, PVC, SERIE NORMAL, ESGOTO PREDIAL, DN 100 MM, JUNTA ELÁSTICA, FORNECIDO E INSTALADO EM RAMAL DE DESCARGA OU RAMAL DE ESGOTO SANITÁRIO. AF_08/2022	SINAPI	Serviço	UN	8,00	R\$ 25,84	R\$ 206,72	0,02%	77,49%	B
89778	LUVA SIMPLES, PVC, SERIE NORMAL, ESGOTO PREDIAL, DN 100 MM, JUNTA ELÁSTICA, FORNECIDO E INSTALADO EM RAMAL DE DESCARGA OU RAMAL DE ESGOTO SANITÁRIO. AF_08/2022	SINAPI	Serviço	UN	13,00	R\$ 15,07	R\$ 195,91	0,02%	77,50%	B
101946	QUADRO DE MEDIÇÃO GERAL DE ENERGIA PARA 1 MEDIDOR DE SOBREPOR - FORNECIMENTO E INSTALAÇÃO. AF_10/2020	SINAPI	Serviço	UN	1,00	R\$ 182,49	R\$ 182,49	0,02%	77,52%	B
89712	TUBO PVC, SERIE NORMAL, ESGOTO PREDIAL, DN 50 MM, FORNECIDO E INSTALADO EM RAMAL DE DESCARGA OU RAMAL DE ESGOTO SANITÁRIO. AF_08/2022	SINAPI	Serviço	M	7,09	R\$ 24,53	R\$ 173,92	0,02%	77,53%	B
89744	JOELHO 90 GRAUS, PVC, SERIE NORMAL, ESGOTO PREDIAL, DN 100 MM, JUNTA ELÁSTICA, FORNECIDO E INSTALADO EM RAMAL DE DESCARGA OU RAMAL DE ESGOTO SANITÁRIO. AF_08/2022	SINAPI	Serviço	UN	6,00	R\$ 25,10	R\$ 150,60	0,01%	77,54%	B
93654	DISJUNTOR MONOPOLAR TIPO DIN, CORRENTE NOMINAL DE 16A - FORNECIMENTO E INSTALAÇÃO. AF_10/2020	SINAPI	Serviço	UN	12,00	R\$ 11,17	R\$ 134,04	0,01%	77,55%	B
93653	DISJUNTOR MONOPOLAR TIPO DIN, CORRENTE NOMINAL DE 10A - FORNECIMENTO E INSTALAÇÃO. AF_10/2020	SINAPI	Serviço	UN	12,00	R\$ 10,55	R\$ 126,60	0,01%	77,56%	B
92763	ARMAÇÃO DE PILAR OU VIGA DE ESTRUTURA CONVENCIONAL DE CONCRETO ARMADO UTILIZANDO AÇO CA-50 DE 12,5 MM - MONTAGEM. AF_06/2022	SINAPI	Serviço	KG	12,10	R\$ 8,89	R\$ 107,57	0,01%	77,57%	B
89353	REGISTRO DE GAVETA BRUTO, LATÃO, ROSCÁVEL, 3/4" - FORNECIMENTO E INSTALAÇÃO. AF_08/2021	SINAPI	Serviço	UN	3,00	R\$ 31,11	R\$ 93,33	0,01%	77,58%	B





## ORÇAMENTO - CURVA ABC DE SERVIÇOS

<b>OBRA:</b>	REFORMA E AMPLIAÇÃO DA ESCOLA SANTA RITA DE CÁSSIA NO POVOADO JIBOIA NO MUNICÍPIO DE AFONSO CUNHA/MA	<b>DATA :</b>	14/03/2024	<b>BDI :</b>	28,82%	
<b>DESCRIÇÃO:</b>	REFORMA E AMPLIAÇÃO DA ESCOLA SANTA RITA DE CÁSSIA NO POVOADO JIBOIA NO MUNICÍPIO DE AFONSO CUNHA/MA	<b>FORTE</b>	<b>VERSÃO</b>	<b>HORA</b>	<b>MES</b>	<b>DATA REF.</b>
<b>LOCAL:</b>	POVOADO JIBOIA	ORSE	2023/12	112,54%	70,11%	01/2024
<b>CLIENTE:</b>	PREFEITURA MUNICIPAL DE AFONSO CUNHA - MA	SEINFRA	028.1 COM DESONERAÇÃO	84,44%	47,48%	10/2023
		SINAPI	2024/01 COM DESONERAÇÃO	82,97%	46,10%	03/2024
		PRÓPRIA	PRÓPRIA	0,00%	0,00%	

CÓDIGO	DESCRIÇÃO	FORTE	TIPO	UNIDADE	QUANTIDADE	PREÇO UNITÁRIO	PREÇO TOTAL	%	ACUMUL. %	CL
89711	TUBO PVC, SERIE NORMAL, ESGOTO PREDIAL, DN 40 MM, FORNECIDO E INSTALADO EM RAMAL DE DESCARGA OU RAMAL DE ESGOTO SANITÁRIO. AF_08/2022	SINAPI	Serviço	M	4,08	R\$ 19,41	R\$ 79,19	0,01%	77,59%	B
89395	TE, PVC, SOLDÁVEL, DN 25MM, INSTALADO EM RAMAL OU SUB-RAMAL DE ÁGUA - FORNECIMENTO E INSTALAÇÃO. AF_06/2022	SINAPI	Serviço	UN	6,00	R\$ 11,67	R\$ 70,02	0,01%	77,59%	B
89415	CURVA 90 GRAUS, PVC, SOLDÁVEL, DN 32MM, INSTALADO EM RAMAL DE DISTRIBUIÇÃO DE ÁGUA - FORNECIMENTO E INSTALAÇÃO. AF_06/2022	SINAPI	Serviço	UN	4,00	R\$ 14,96	R\$ 59,84	0,01%	77,60%	B
92004	TOMADA MÉDIA DE EMBUTIR (2 MÓDULOS), 2P+T 10 A, INCLUINDO SUPORTE E PLACA - FORNECIMENTO E INSTALAÇÃO. AF_03/2023	SINAPI	Serviço	UN	1,00	R\$ 56,19	R\$ 56,19	0,01%	77,60%	B
89724	JOELHO 90 GRAUS, PVC, SERIE NORMAL, ESGOTO PREDIAL, DN 40 MM, JUNTA SOLDÁVEL, FORNECIDO E INSTALADO EM RAMAL DE DESCARGA OU RAMAL DE ESGOTO SANITÁRIO. AF_08/2022	SINAPI	Serviço	UN	6,00	R\$ 8,95	R\$ 53,70	0,01%	77,60%	B
92443	MONTAGEM E DESMONTAGEM DE FÔRMA DE PILARES RETANGULARES E ESTRUTURAS SIMILARES, PÉ-DIREITO SIMPLES, EM CHAPA DE MADEIRA COMPENSADA PLASTIFICADA, 18 UTILIZAÇÕES. AF_09/2020	SINAPI	Serviço	M2	1,00	R\$ 48,35	R\$ 48,35	0,00%	77,61%	B
94495	REGISTRO DE GAVETA BRUTO, LATÃO, ROSCÁVEL, 1" - FORNECIMENTO E INSTALAÇÃO. AF_08/2021	SINAPI	Serviço	UN	1,00	R\$ 47,91	R\$ 47,91	0,00%	77,61%	B
89482	CAIXA SIFONADA, PVC, DN 100 X 100 X 50 MM, FORNECIDA E INSTALADA EM RAMAIS DE ENCAMINHAMENTO DE ÁGUA PLUVIAL. AF_06/2022	SINAPI	Serviço	UN	1,00	R\$ 38,79	R\$ 38,79	0,00%	77,61%	B
89408	JOELHO 90 GRAUS, PVC, SOLDÁVEL, DN 25MM, INSTALADO EM RAMAL DE DISTRIBUIÇÃO DE ÁGUA - FORNECIMENTO E INSTALAÇÃO. AF_06/2022	SINAPI	Serviço	UN	4,00	R\$ 7,73	R\$ 30,92	0,00%	77,62%	B
89443	TE, PVC, SOLDÁVEL, DN 32MM, INSTALADO EM RAMAL DE DISTRIBUIÇÃO DE ÁGUA - FORNECIMENTO E INSTALAÇÃO. AF_06/2022	SINAPI	Serviço	UN	2,00	R\$ 15,29	R\$ 30,58	0,00%	77,62%	B
89753	LUVA SIMPLES, PVC, SERIE NORMAL, ESGOTO PREDIAL, DN 50 MM, JUNTA ELÁSTICA, FORNECIDO E INSTALADO EM RAMAL DE DESCARGA OU RAMAL DE ESGOTO SANITÁRIO. AF_08/2022	SINAPI	Serviço	UN	3,00	R\$ 8,14	R\$ 24,42	0,00%	77,62%	B
89784	TE, PVC, SERIE NORMAL, ESGOTO PREDIAL, DN 50 X 50 MM, JUNTA ELÁSTICA, FORNECIDO E INSTALADO EM RAMAL DE DESCARGA OU RAMAL DE ESGOTO SANITÁRIO. AF_08/2022	SINAPI	Serviço	UN	1,00	R\$ 22,16	R\$ 22,16	0,00%	77,62%	B
89801	JOELHO 90 GRAUS, PVC, SERIE NORMAL, ESGOTO PREDIAL, DN 50 MM, JUNTA ELÁSTICA, FORNECIDO E INSTALADO EM PRUMADA DE ESGOTO SANITÁRIO OU VENTILAÇÃO. AF_08/2022	SINAPI	Serviço	UN	2,00	R\$ 9,03	R\$ 18,06	0,00%	77,62%	B
89732	JOELHO 45 GRAUS, PVC, SERIE NORMAL, ESGOTO PREDIAL, DN 50 MM, JUNTA ELÁSTICA, FORNECIDO E INSTALADO EM RAMAL DE DESCARGA OU RAMAL DE ESGOTO SANITÁRIO. AF_08/2022	SINAPI	Serviço	UN	1,00	R\$ 14,39	R\$ 14,39	0,00%	77,63%	B
89413	JOELHO 90 GRAUS, PVC, SOLDÁVEL, DN 32MM, INSTALADO EM RAMAL DE DISTRIBUIÇÃO DE ÁGUA - FORNECIMENTO E INSTALAÇÃO. AF_06/2022	SINAPI	Serviço	UN	1,00	R\$ 10,91	R\$ 10,91	0,00%	77,63%	B
104348	TERMINAL DE VENTILAÇÃO, PVC, SÉRIE NORMAL, ESGOTO PREDIAL, DN 50 MM, JUNTA SOLDÁVEL, FORNECIDO E INSTALADO EM PRUMADA DE ESGOTO SANITÁRIO OU VENTILAÇÃO. AF_08/2022	SINAPI	Serviço	UN	1,00	R\$ 9,59	R\$ 9,59	0,00%	77,63%	B
89726	JOELHO 45 GRAUS, PVC, SERIE NORMAL, ESGOTO PREDIAL, DN 40 MM, JUNTA SOLDÁVEL, FORNECIDO E INSTALADO EM RAMAL DE DESCARGA OU RAMAL DE ESGOTO SANITÁRIO. AF_08/2022	SINAPI	Serviço	UN	1,00	R\$ 9,15	R\$ 9,15	0,00%	77,63%	B





## ORÇAMENTO - CURVA ABC DE SERVIÇOS

<b>OBRA:</b>	REFORMA E AMPLIAÇÃO DA ESCOLA SANTA RITA DE CÁSSIA NO POVOADO JIBOIA NO MUNICÍPIO DE AFONSO CUNHA/MA	<b>DATA :</b>	14/03/2024	<b>BDI :</b>	28,82%	
<b>DESCRIÇÃO:</b>	REFORMA E AMPLIAÇÃO DA ESCOLA SANTA RITA DE CÁSSIA NO POVOADO JIBOIA NO MUNICÍPIO DE AFONSO CUNHA/MA	<b>FONTE</b>	<b>VERSÃO</b>	<b>HORA</b>	<b>MES</b>	<b>DATA REF.</b>
<b>LOCAL:</b>	POVOADO JIBOIA	ORSE	2023/12	112,54%	70,11%	01/2024
<b>CLIENTE:</b>	PREFEITURA MUNICIPAL DE AFONSO CUNHA - MA	SEINFRA	028.1 COM DESONERAÇÃO	84,44%	47,48%	10/2023
		SINAPI	2024/01 COM DESONERAÇÃO	82,97%	46,10%	03/2024
		PRÓPRIA	PRÓPRIA	0,00%	0,00%	

**Subtotal até 77,63%%** R\$ 1.006.362,32  
**Outros** R\$ 290.033,62  
**Valor total do Orçamento** R\$ 1.296.395,94



## ORÇAMENTO - CURVA ABC DE INSUMOS

<b>OBRA:</b>	REFORMA E AMPLIAÇÃO DA ESCOLA SANTA RITA DE CÁSSIA NO POVOADO JIBOIA NO MUNICÍPIO DE AFONSO CUNHA/MA	<b>DATA :</b>	14/03/2024	<b>BDI :</b>	28,82%	
<b>DESCRIÇÃO:</b>	REFORMA E AMPLIAÇÃO DA ESCOLA SANTA RITA DE CÁSSIA NO POVOADO JIBOIA NO MUNICÍPIO DE AFONSO CUNHA/MA	<b>FONTE</b>	<b>VERSÃO</b>	<b>HORA</b>	<b>MES</b>	<b>DATA REF.</b>
<b>LOCAL:</b>	POVOADO JIBOIA	ORSE	2023/12	112,54%	70,11%	01/2024
<b>CLIENTE:</b>	PREFEITURA MUNICIPAL DE AFONSO CUNHA - MA	SEINFRA	028.1 COM DESONERAÇÃO	84,44%	47,48%	10/2023
		SINAPI	2024/01 COM DESONERAÇÃO	82,97%	46,10%	03/2024
		PRÓPRIA	PRÓPRIA	0,00%	0,00%	

CÓDIGO	DESCRIÇÃO	FONTE	TIPO	UNIDADE	QUANTIDADE	PREÇO UNITÁRIO	PREÇO TOTAL	%	ACUMUL. %	CL
00038195	PISO EM PORCELANATO, BORDA RETA, EXTRA, LISO, MONOCOLOR, ACETINADO OU POLIDO, FORMATO MAIOR QUE 2025 CM2	SINAPI	Material	M2	514,67	R\$ 124,12	R\$ 63.880,85	6,35%	6,35%	A
00037370	ALIMENTACAO - HORISTA (COLETADO CAIXA - ENCARGOS COMPLEMENTARES)	SINAPI	Encargos	H	13.577,57	R\$ 4,64	R\$ 62.999,95	6,26%	9,79%	A
00001379	CIMENTO PORTLAND COMPOSTO CP II-32	SINAPI	Material	KG	54.674,13	R\$ 0,90	R\$ 49.206,71	4,89%	13,58%	A
00004750	PEDREIRO (HORISTA)	SINAPI	Mão de Obra	H	2.718,37	R\$ 16,41	R\$ 44.608,40	4,43%	17,02%	A
00006111	SERVENTE DE OBRAS (HORISTA)	SINAPI	Mão de Obra	H	3.671,41	R\$ 11,74	R\$ 43.102,30	4,28%	20,35%	A
00038408	CONCRETO USINADO BOMBEAVEL, CLASSE DE RESISTENCIA C25, COM BRITA 0 E 1, SLUMP = 190 +/- 20 MM, EXCLUI SERVICO DE BOMBEAMENTO (NBR 8953)	SINAPI	Material	M3	60,89	R\$ 638,22	R\$ 38.858,41	3,86%	23,35%	A
00002706	ENGENHEIRO CIVIL DE OBRA JUNIOR (HORISTA)	SINAPI	Mão de Obra	H	366,12	R\$ 99,81	R\$ 36.542,08	3,63%	26,16%	A
00004783	PINTOR (HORISTA)	SINAPI	Mão de Obra	H	1.841,27	R\$ 17,25	R\$ 31.761,95	3,16%	28,61%	A
00001213	CARPINTEIRO DE FORMAS (HORISTA)	SINAPI	Mão de Obra	H	1.822,63	R\$ 16,41	R\$ 29.909,31	2,97%	30,92%	A
00037592	BLOCO CERAMICO / TIJOLO VAZADO PARA ALVENARIA DE VEDACAO, FUROS NA VERTICAL,, 9 X 19 X 39 CM (NBR 15270)	SINAPI	Material	UN	13.766,60	R\$ 2,07	R\$ 28.496,86	2,83%	33,12%	A
00000034	ACO CA-50, 10,0 MM, VERGALHAO	SINAPI	Material	KG	3.448,10	R\$ 7,80	R\$ 26.895,21	2,67%	35,19%	A
00007356	TINTA LATEX ACRILICA PREMIUM, COR BRANCO FOSCO	SINAPI	Material	L	608,79	R\$ 36,17	R\$ 22.020,03	2,19%	36,89%	A
16727	PORTÃO EM METALON E BARRA CHATA DE FERRO C/FECHADURA E DOBRADIÇAS, INCLUS. PINTURA ESMALTE SINTÉTICO (=1M2)	SEINFRA	Material	UN	48,30	R\$ 449,66	R\$ 21.718,58	2,16%	38,57%	A
00004430	CAIBRO NAO APARELHADO *5 X 6* CM, EM MACARANDUBA/MASSARANDUBA, ANGELIM OU EQUIVALENTE DA REGIAO - BRUTA	SINAPI	Material	M	1.346,49	R\$ 14,90	R\$ 20.062,76	1,99%	40,12%	A
00037372	EXAMES - HORISTA (COLETADO CAIXA - ENCARGOS COMPLEMENTARES)	SINAPI	Encargos	H	14.657,57	R\$ 1,34	R\$ 19.641,15	1,95%	41,63%	A
00001106	CAL HIDRATADA CH-I PARA ARGAMASSAS	SINAPI	Material	KG	15.979,49	R\$ 1,12	R\$ 17.897,03	1,78%	43,01%	A
00001358	CHAPA/PAINEL DE MADEIRA COMPENSADA RESINADA (MADEIRITE RESINADO ROSA) PARA FORMA DE CONCRETO, DE 2200 x 1100 MM, E = 17 MM	SINAPI	Material	M2	279,07	R\$ 60,33	R\$ 16.836,55	1,67%	44,31%	A
16497	CERÂMICA ESMALTADA DIMENSÕES ATÉ 10x10cm (100 cm²) - DECORATIVA	SEINFRA	Material	M2	388,14	R\$ 42,52	R\$ 16.503,50	1,64%	45,58%	A
00007173	TELHA DE BARRO / CERAMICA, NAO ESMALTADA, TIPO COLONIAL, CANAL, PLAN, PAULISTA, COMPRIMENTO DE *44 A 50* CM, RENDIMENTO DE COBERTURA DE *26* TELHAS/M2	SINAPI	Material	MIL	15,85	R\$ 1.000,00	R\$ 15.851,28	1,58%	46,81%	A
00037595	ARGAMASSA COLANTE TIPO AC III	SINAPI	Material	KG	4.395,64	R\$ 3,41	R\$ 14.989,13	1,49%	47,96%	A
00036225	FORRO DE PVC LISO, BRANCO, REGUA DE 20 CM, ESPESSURA DE 8 MM A 10 MM, COMPRIMENTO 6 M (SEM COLOCACAO)	SINAPI	Material	M2	498,93	R\$ 30,01	R\$ 14.972,79	1,49%	49,12%	A
00000370	AREIA MEDIA - POSTO JAZIDA/FORNECEDOR (RETIRADO NA JAZIDA, SEM TRANSPORTE)	SINAPI	Material	M3	182,92	R\$ 77,50	R\$ 14.176,26	1,41%	50,21%	B
00006079	ARGILA, ARGILA VERMELHA OU ARGILA ARENOSA (RETIRADA NA JAZIDA, SEM TRANSPORTE)	SINAPI	Material	M3	375,00	R\$ 36,51	R\$ 13.691,36	1,36%	51,27%	B



## ORÇAMENTO - CURVA ABC DE INSUMOS

<b>OBRA:</b>	REFORMA E AMPLIAÇÃO DA ESCOLA SANTA RITA DE CÁSSIA NO POVOADO JIBOIA NO MUNICÍPIO DE AFONSO CUNHA/MA	<b>DATA :</b>	14/03/2024	<b>BDI :</b>	28,82%	
<b>DESCRIÇÃO:</b>	REFORMA E AMPLIAÇÃO DA ESCOLA SANTA RITA DE CÁSSIA NO POVOADO JIBOIA NO MUNICÍPIO DE AFONSO CUNHA/MA	<b>FONTE</b>	<b>VERSÃO</b>	<b>HORA</b>	<b>MES</b>	<b>DATA REF.</b>
<b>LOCAL:</b>	POVOADO JIBOIA	ORSE	2023/12	112,54%	70,11%	01/2024
<b>CLIENTE:</b>	PREFEITURA MUNICIPAL DE AFONSO CUNHA - MA	SEINFRA	028.1 COM DESONERAÇÃO	84,44%	47,48%	10/2023
		SINAPI	2024/01 COM DESONERAÇÃO	82,97%	46,10%	03/2024
		PRÓPRIA	PRÓPRIA	0,00%	0,00%	

CÓDIGO	DESCRIÇÃO	FONTE	TIPO	UNIDADE	QUANTIDADE	PREÇO UNITÁRIO	PREÇO TOTAL	%	ACUMUL. %	CL
I2543	SERVENTE	SEINFRA	Mão de Obra	H	735,06	R\$ 18,46	R\$ 13.569,29	1,35%	52,31%	B
00004425	VIGA NAO APARELHADA *6 X 12* CM, EM MACARANDUBA/MASSARANDUBA, ANGELIM OU EQUIVALENTE DA REGIAO - BRUTA	SINAPI	Material	M	423,66	R\$ 31,51	R\$ 13.349,57	1,33%	53,34%	B
I1328	LADRLHISTA	SEINFRA	Mão de Obra	H	493,99	R\$ 24,16	R\$ 11.934,80	1,19%	54,26%	B
00044476	DIVISORIA EM GRANITO, COM DUAS FACES POLIDAS, TIPO ANDORINHA/ QUARTZ/ CASTELO/ CORUMBA OU OUTROS EQUIVALENTES DA REGIAO, E= *3,0* CM	SINAPI	Material	M2	15,64	R\$ 752,83	R\$ 11.778,03	1,17%	55,17%	B
00004491	PONTALETE *7,5 X 7,5* CM EM PINUS, MISTA OU EQUIVALENTE DA REGIAO - BRUTA	SINAPI	Material	M	1.039,28	R\$ 11,28	R\$ 11.723,05	1,16%	56,08%	B
00000665	ELEMENTO VAZADO DE CONCRETO, QUADRICULADO, 16 FUIROS *50 X 50 X 7* CM	SINAPI	Material	UN	362,22	R\$ 30,51	R\$ 11.051,18	1,10%	56,93%	B
00039427	PERFIL CANALETA, FORMATO C, EM ACO ZINCADO, PARA ESTRUTURA FORRO DRYWALL, E = 0,5 MM, *46 X 18* (L X H), COMPRIMENTO 3 M	SINAPI	Material	M	1.707,70	R\$ 6,46	R\$ 11.031,76	1,10%	57,78%	B
00006117	CARPINTEIRO AUXILIAR (HORISTA)	SINAPI	Mão de Obra	H	870,20	R\$ 12,38	R\$ 10.773,11	1,07%	58,61%	B
00036896	JANELA DE CORRER, EM ALUMINIO PERFIL 25, 100 X 120 CM (A X L), 2 FLS MOVEIS, SEM BANDEIRA, ACABAMENTO BRANCO OU BRILHANTE, BATENTE DE 6 A 7 CM, COM VIDRO 4 MM, SEM GUARNICAO	SINAPI	Material	UN	25,67	R\$ 418,25	R\$ 10.734,65	1,07%	59,44%	B
00043626	MASSA CORRIDA PARA SUPERFICIES DE AMBIENTES INTERNOS	SINAPI	Material	KG	3.567,23	R\$ 2,88	R\$ 10.273,63	1,02%	60,23%	B
00000253	ALMOXARIFE (HORISTA)	SINAPI	Mão de Obra	H	362,11	R\$ 26,40	R\$ 9.559,69	0,95%	60,97%	B
00004083	ENCARREGADO GERAL DE OBRAS (HORISTA)	SINAPI	Mão de Obra	H	368,79	R\$ 24,71	R\$ 9.112,83	0,91%	61,67%	B
00043059	ACO CA-60, 4,2 MM, OU 5,0 MM, OU 6,0 MM, OU 7,0 MM, VERGALHAO	SINAPI	Material	KG	1.168,51	R\$ 7,38	R\$ 8.623,58	0,86%	62,34%	B
00037371	TRANSPORTE - HORISTA (COLETADO CAIXA - ENCARGOS COMPLEMENTARES)	SINAPI	Encargos	H	13.577,57	R\$ 0,63	R\$ 8.553,87	0,85%	63,00%	B
00037666	OPERADOR DE BETONEIRA ESTACIONARIA / MISTURADOR (HORISTA)	SINAPI	Mão de Obra	H	607,61	R\$ 13,02	R\$ 7.911,12	0,79%	63,61%	B
00000368	AREIA PARA ATERRO - POSTO JAZIDA/FORNECEDOR (RETIRADO NA JAZIDA, SEM TRANSPORTE)	SINAPI	Material	M3	200,61	R\$ 38,75	R\$ 7.773,74	0,77%	64,21%	B
00001014	CABO DE COBRE, FLEXIVEL, CLASSE 4 OU 5, ISOLACAO EM PVC/A, ANTICHAMA BWF-B, 1 CONDUTOR, 450/750 V, SECAO NOMINAL 2,5 MM2	SINAPI	Material	M	3.040,31	R\$ 2,04	R\$ 6.202,24	0,62%	64,69%	B
00043448	ANEL EM CONCRETO ARMADO, PERFURADO, PARA FOSSAS SEPTICAS E SUMIDOUROS, SEM FUNDO, DIAMETRO INTERNO DE 3,00 M E ALTURA DE 0,50 M	SINAPI	Material	UN	6,00	R\$ 998,52	R\$ 5.991,12	0,60%	65,15%	B
00000378	ARMADOR (HORISTA)	SINAPI	Mão de Obra	H	358,73	R\$ 16,41	R\$ 5.886,75	0,58%	65,60%	B
00007340	IMUNIZANTE PARA MADEIRA, INCOLOR	SINAPI	Material	L	187,74	R\$ 29,81	R\$ 5.596,43	0,56%	66,03%	B
00002436	ELETRICISTA (HORISTA)	SINAPI	Mão de Obra	H	299,40	R\$ 18,09	R\$ 5.416,23	0,54%	66,45%	B
00004760	AZULEJISTA OU LADRILHEIRO (HORISTA)	SINAPI	Mão de Obra	H	304,93	R\$ 16,41	R\$ 5.003,97	0,50%	66,84%	B
00043491	EPI - FAMILIA SERVENTE - HORISTA (ENCARGOS COMPLEMENTARES - COLETADO CAIXA)	SINAPI	Encargos	H	3.583,89	R\$ 1,33	R\$ 4.766,57	0,47%	67,20%	B
00012568	ANEL EM CONCRETO ARMADO, LISO, PARA FOSSAS SEPTICAS E SUMIDOUROS, SEM FUNDO, DIAMETRO INTERNO DE 3,00 M E ALTURA DE 0,50 M	SINAPI	Material	UN	3,00	R\$ 1.426,47	R\$ 4.279,41	0,43%	67,53%	B



## ORÇAMENTO - CURVA ABC DE INSUMOS

<b>OBRA:</b>	REFORMA E AMPLIAÇÃO DA ESCOLA SANTA RITA DE CÁSSIA NO POVOADO JIBOIA NO MUNICÍPIO DE AFONSO CUNHA/MA	<b>DATA :</b>	14/03/2024	<b>BDI :</b>	28,82%	
<b>DESCRIÇÃO:</b>	REFORMA E AMPLIAÇÃO DA ESCOLA SANTA RITA DE CÁSSIA NO POVOADO JIBOIA NO MUNICÍPIO DE AFONSO CUNHA/MA	<b>FONTE</b>	<b>VERSÃO</b>	<b>HORA</b>	<b>MES</b>	<b>DATA REF.</b>
<b>LOCAL:</b>	POVOADO JIBOIA	ORSE	2023/12	112,54%	70,11%	01/2024
<b>CLIENTE:</b>	PREFEITURA MUNICIPAL DE AFONSO CUNHA - MA	SEINFRA	028.1 COM DESONERAÇÃO	84,44%	47,48%	10/2023
		SINAPI	2024/01 COM DESONERAÇÃO	82,97%	46,10%	03/2024
		PRÓPRIA	PRÓPRIA	0,00%	0,00%	

CÓDIGO	DESCRIÇÃO	FONTE	TIPO	UNIDADE	QUANTIDADE	PREÇO UNITÁRIO	PREÇO TOTAL	%	ACUMUL. %	CL
00043489	EPI - FAMILIA PEDREIRO - HORISTA (ENCARGOS COMPLEMENTARES - COLETADO CAIXA)	SINAPI	Encargos	H	3.386,12	R\$ 1,24	R\$ 4.198,78	0,42%	67,86%	B
00004408	RIPA NAO APARELHADA, *1,5 X 5* CM, EM MACARANDUBA/MASSARANDUBA, ANGELIM OU EQUIVALENTE DA REGIAO - BRUTA	SINAPI	Material	M	1.483,10	R\$ 2,83	R\$ 4.197,18	0,42%	68,18%	B
00043483	EPI - FAMILIA CARPINTEIRO DE FORMAS - HORISTA (ENCARGOS COMPLEMENTARES - COLETADO CAIXA)	SINAPI	Encargos	H	2.892,08	R\$ 1,43	R\$ 4.135,68	0,41%	68,50%	B
00044497	MONTADOR DE ESTRUTURAS METALICAS HORISTA	SINAPI	Mão de Obra	H	292,71	R\$ 13,33	R\$ 3.901,77	0,39%	68,80%	B
00012565	ANEL EM CONCRETO ARMADO, LISO, PARA FOSSAS SEPTICAS E SUMIDOUROS, SEM FUNDO, DIAMETRO INTERNO DE 2,00 M E ALTURA DE 0,50 M	SINAPI	Material	UN	5,00	R\$ 758,58	R\$ 3.792,90	0,38%	69,10%	B
I03378	Dobradiça para divisória mármore ou granito com mola, inclusive parafuso latão, imab ref. DO0825G00 ou similar	ORSE	Material	un	12,00	R\$ 299,00	R\$ 3.588,00	0,36%	69,37%	B
00043466	FERRAMENTAS - FAMILIA PINTOR - HORISTA (ENCARGOS COMPLEMENTARES - COLETADO CAIXA)	SINAPI	Encargos	H	1.810,51	R\$ 1,97	R\$ 3.566,71	0,35%	69,65%	B
00000536	REVESTIMENTO EM CERAMICA ESMALTADA EXTRA, PEI MENOR OU IGUAL A 3, FORMATO MENOR OU IGUAL A 2025 CM2	SINAPI	Material	M2	91,42	R\$ 38,29	R\$ 3.500,63	0,35%	69,92%	B
00000247	AJUDANTE DE ELETRICISTA (HORISTA)	SINAPI	Mão de Obra	H	282,20	R\$ 12,38	R\$ 3.493,62	0,35%	70,19%	B
00000033	ACO CA-50, 8,0 MM, VERGALHAO	SINAPI	Material	KG	390,83	R\$ 8,28	R\$ 3.236,08	0,32%	70,44%	B
00043490	EPI - FAMILIA PINTOR - HORISTA (ENCARGOS COMPLEMENTARES - COLETADO CAIXA)	SINAPI	Encargos	H	1.810,51	R\$ 1,73	R\$ 3.132,19	0,31%	70,68%	B
00004721	PEDRA BRITADA N. 1 (9,5 a 19 MM) POSTO PEDREIRA/FORNECEDOR, SEM FRETE	SINAPI	Material	M3	36,14	R\$ 85,13	R\$ 3.076,48	0,31%	70,91%	B
00012869	TELHADOR (HORISTA)	SINAPI	Mão de Obra	H	179,45	R\$ 16,21	R\$ 2.908,89	0,29%	71,14%	B
00004230	OPERADOR DE MAQUINAS E TRATORES DIVERSOS - TERRAPLANAGEM (HORISTA)	SINAPI	Mão de Obra	H	162,73	R\$ 17,76	R\$ 2.890,07	0,29%	71,36%	B
00043465	FERRAMENTAS - FAMILIA PEDREIRO - HORISTA (ENCARGOS COMPLEMENTARES - COLETADO CAIXA)	SINAPI	Encargos	H	3.386,12	R\$ 0,82	R\$ 2.776,62	0,28%	71,58%	B
00010422	BACIA SANITARIA (VASO) COM CAIXA ACOPLADA, SIFAO APARENTE, DE LOUCA BRANCA (SEM ASSENTO)	SINAPI	Material	UN	6,00	R\$ 453,69	R\$ 2.722,14	0,27%	71,79%	B
00004517	SARRAFO *2,5 X 7,5* CM EM PINUS, MISTA OU EQUIVALENTE DA REGIAO - BRUTA	SINAPI	Material	M	648,04	R\$ 3,94	R\$ 2.553,27	0,25%	71,98%	B
I13962	Luminária sobrepor quadrada Led 24W*, 6500K G- Light ou similar	ORSE	Material	un	40,00	R\$ 62,67	R\$ 2.506,80	0,25%	72,18%	B
00010685	ESCAVADEIRA HIDRAULICA SOBRE ESTEIRAS, CACAMBA 0,80M3, PESO OPERACIONAL 17T, POTENCIA BRUTA 111HP	SINAPI	Equipamento	UN	0,002913246	R\$ 819.246,82	R\$ 2.386,67	0,24%	72,36%	B
00043467	FERRAMENTAS - FAMILIA SERVENTE - HORISTA (ENCARGOS COMPLEMENTARES - COLETADO CAIXA)	SINAPI	Encargos	H	3.583,89	R\$ 0,61	R\$ 2.186,17	0,22%	72,53%	B
00043132	ARAME RECOZIDO 16 BWG, D = 1,65 MM (0,016 KG/M) OU 18 BWG, D = 1,25 MM (0,01 KG/M)	SINAPI	Material	KG	114,23	R\$ 18,27	R\$ 2.086,92	0,21%	72,69%	B
I06111S	Servente de obras (horista)	ORSE	Mão de Obra	h	143,77	R\$ 12,75	R\$ 1.833,03	0,18%	72,83%	B
00002696	ENCANADOR OU BOMBEIRO HIDRAULICO (HORISTA)	SINAPI	Mão de Obra	H	107,58	R\$ 16,41	R\$ 1.765,31	0,18%	72,97%	B



## ORÇAMENTO - CURVA ABC DE INSUMOS

<b>OBRA:</b>	REFORMA E AMPLIAÇÃO DA ESCOLA SANTA RITA DE CÁSSIA NO POVOADO JIBOIA NO MUNICÍPIO DE AFONSO CUNHA/MA	<b>DATA :</b>	14/03/2024	<b>BDI :</b>	28,82%	
<b>DESCRIÇÃO:</b>	REFORMA E AMPLIAÇÃO DA ESCOLA SANTA RITA DE CÁSSIA NO POVOADO JIBOIA NO MUNICÍPIO DE AFONSO CUNHA/MA	<b>FORTE</b>	<b>VERSÃO</b>	<b>HORA</b>	<b>MES</b>	<b>DATA REF.</b>
<b>LOCAL:</b>	POVOADO JIBOIA	ORSE	2023/12	112,54%	70,11%	01/2024
<b>CLIENTE:</b>	PREFEITURA MUNICIPAL DE AFONSO CUNHA - MA	SEINFRA	028.1 COM DESONERAÇÃO	84,44%	47,48%	10/2023
		SINAPI	2024/01 COM DESONERAÇÃO	82,97%	46,10%	03/2024
		PRÓPRIA	PRÓPRIA	0,00%	0,00%	

CÓDIGO	DESCRIÇÃO	FORTE	TIPO	UNIDADE	QUANTIDADE	PREÇO UNITÁRIO	PREÇO TOTAL	%	ACUMUL. %	CL
00007156	TELA DE ACO SOLDADA NERVURADA, CA-60, Q-196, (3,11 KG/M2), DIAMETRO DO FIO = 5,0 MM, LARGURA = 2,45 M, ESPACAMENTO DA MALHA = 10 X 10 CM	SINAPI	Material	M2	53,06	R\$ 29,59	R\$ 1.570,14	0,16%	73,09%	B
I04813S	Placa de obra (para construcao civil) em chapa galvanizada *n. 22*, adesivada, de *2,4 x 1,2* m (sem postes para fixacao)	ORSE	Material	m2	6,00	R\$ 260,00	R\$ 1.560,00	0,16%	73,21%	B
00000183	BATENTE / PORTAL / ADUELA / MARCO EM MADEIRA MACICA COM REBAIXO, E = *3* CM, L = *14* CM, PARA PORTAS DE GIRO DE *60 CM A 120* CM X *210* CM, CEDRINHO / ANGELIM COMERCIAL / TAURI / CURUPIXA / PEROBA / CUMARU OU EQUIVALENTE DA REGIAO (NAO INCLUI ALIZARES)	SINAPI	Material	JG	8,00	R\$ 195,00	R\$ 1.560,00	0,16%	73,33%	B
00010555	PORTA DE MADEIRA, FOLHA MEDIA (NBR 15930) DE 800 X 2100 MM, DE 35 MM A 40 MM DE ESPESSURA, NUCLEO SEMI-SOLIDO (SARRAFEADO), CAPA LISA EM HDF, ACABAMENTO EM PRIMER PARA PINTURA	SINAPI	Material	UN	8,00	R\$ 185,82	R\$ 1.486,56	0,15%	73,44%	B
I0805	CIMENTO PORTLAND	SEINFRA	Material	KG	2.067,89	R\$ 0,71	R\$ 1.468,20	0,15%	73,56%	B
00039430	PENDURAL OU PRESILHA REGULADORA, EM ACO GALVANIZADO, COM CORPO, MOLA E REBITE, PARA PERFIL TIPO CANALETA DE ESTRUTURA EM FORROS DRYWALL	SINAPI	Material	UN	590,59	R\$ 2,43	R\$ 1.435,15	0,14%	73,67%	B
00004253	OPERADOR DE GUINCHO OU GUINCHEIRO (HORISTA)	SINAPI	Mão de Obra	H	110,08	R\$ 13,02	R\$ 1.433,24	0,14%	73,78%	B
00007334	ADITIVO ADESIVO LIQUIDO PARA ARGAMASSAS DE REVESTIMENTOS CIMENTICIOS	SINAPI	Material	L	89,61	R\$ 15,97	R\$ 1.431,05	0,14%	73,89%	B
00043459	FERRAMENTAS - FAMILIA CARPINTEIRO DE FORMAS - HORISTA (ENCARGOS COMPLEMENTARES - COLETADO CAIXA)	SINAPI	Encargos	H	2.892,08	R\$ 0,49	R\$ 1.417,12	0,14%	74,00%	B
00004221	OLEO DIESEL COMBUSTIVEL COMUM METROPOLITANO S-10 OU S-500	SINAPI	Material	L	234,07	R\$ 5,81	R\$ 1.359,95	0,14%	74,10%	B
00002688	ELETRODUTO PVC FLEXIVEL CORRUGADO, COR AMARELA, DE 25 MM	SINAPI	Material	M	500,43	R\$ 2,41	R\$ 1.206,02	0,12%	74,20%	B
INS-69235341	TRANSPORTE DE EQUIPAMENTO	PRÓPRIA	Transporte	H	6,00	R\$ 200,00	R\$ 1.200,00	0,12%	74,29%	B
I1530	MONTADOR	SEINFRA	Mão de Obra	H	48,30	R\$ 24,16	R\$ 1.166,93	0,12%	74,38%	B
00003081	FECHADURA ESPELHO PARA PORTA EXTERNA, EM ACO INOX (MAQUINA, TESTA E CONTRA-TESTA) E EM ZAMAC (MACANETA, LINGUETA E TRINCOS) COM ACABAMENTO CROMADO, MAQUINA DE 55 MM, INCLUINDO CHAVE TIPO CILINDRO	SINAPI	Material	CJ	8,00	R\$ 143,34	R\$ 1.146,72	0,11%	74,47%	B
00020247	PREGO DE ACO POLIDO COM CABECA 15 X 15 (1 1/4 X 13)	SINAPI	Material	KG	48,62	R\$ 23,24	R\$ 1.129,86	0,11%	74,55%	B
00034557	TELA DE ACO SOLDADA GALVANIZADA/ZINCADA PARA ALVENARIA, FIO D = *1,20 A 1,70* MM, MALHA 15 X 15 MM, (C X L) *50 X 7,5* CM	SINAPI	Material	M	425,14	R\$ 2,62	R\$ 1.113,88	0,11%	74,64%	B
00005020	PORTA DE MADEIRA, FOLHA MEDIA (NBR 15930) DE 600 X 2100 MM, DE 35 MM A 40 MM DE ESPESSURA, NUCLEO SEMI-SOLIDO (SARRAFEADO), CAPA LISA EM HDF, ACABAMENTO LAMINADO NATURAL PARA VERNIZ	SINAPI	Material	UN	6,00	R\$ 178,07	R\$ 1.068,42	0,11%	74,72%	B
00043488	EPI - FAMILIA OPERADOR ESCAVADEIRA - HORISTA (ENCARGOS COMPLEMENTARES - COLETADO CAIXA)	SINAPI	Encargos	H	1.201,15	R\$ 0,86	R\$ 1.032,99	0,10%	74,80%	B
00001214	CARPINTEIRO DE ESQUADRIAS (HORISTA)	SINAPI	Mão de Obra	H	61,61	R\$ 15,62	R\$ 962,32	0,10%	74,88%	B
00007311	TINTA ESMALTE SINTETICO PREMIUM ACETINADO	SINAPI	Material	L	25,62	R\$ 36,23	R\$ 928,12	0,09%	74,95%	B



## ORÇAMENTO - CURVA ABC DE INSUMOS

<b>OBRA:</b>	REFORMA E AMPLIAÇÃO DA ESCOLA SANTA RITA DE CÁSSIA NO POVOADO JIBOIA NO MUNICÍPIO DE AFONSO CUNHA/MA	<b>DATA :</b>	14/03/2024	<b>BDI :</b>	28,82%	
<b>DESCRIÇÃO:</b>	REFORMA E AMPLIAÇÃO DA ESCOLA SANTA RITA DE CÁSSIA NO POVOADO JIBOIA NO MUNICÍPIO DE AFONSO CUNHA/MA	<b>FONTE</b>	<b>VERSÃO</b>	<b>HORA</b>	<b>MES</b>	<b>DATA REF.</b>
<b>LOCAL:</b>	POVOADO JIBOIA	ORSE	2023/12	112,54%	70,11%	01/2024
<b>CLIENTE:</b>	PREFEITURA MUNICIPAL DE AFONSO CUNHA - MA	SEINFRA	028.1 COM DESONERAÇÃO	84,44%	47,48%	10/2023
		SINAPI	2024/01 COM DESONERAÇÃO	82,97%	46,10%	03/2024
		PRÓPRIA	PRÓPRIA	0,00%	0,00%	

CÓDIGO	DESCRIÇÃO	FONTE	TIPO	UNIDADE	QUANTIDADE	PREÇO UNITÁRIO	PREÇO TOTAL	%	ACUMUL. %	CL
00010892	EXTINTOR DE INCENDIO PORTATIL COM CARGA DE PO QUIMICO SECO (PQS) DE 6 KG, CLASSE BC	SINAPI	Material	UN	4,00	R\$ 230,00	R\$ 920,00	0,09%	75,02%	B
00000995	CABO DE COBRE, FLEXIVEL, CLASSE 4 OU 5, ISOLACAO EM PVC/A, ANTICHAMA BWF-B, COBERTURA PVC-ST1, ANTICHAMA BWF-B, 1 CONDUTOR, 0,6/1 KV, SECAO NOMINAL 16 MM2	SINAPI	Material	M	62,17	R\$ 14,10	R\$ 876,60	0,09%	75,09%	B
00012042	QUADRO DE DISTRIBUICAO COM BARRAMENTO TRIFASICO, DE EMBUTIR, EM CHAPA DE ACO GALVANIZADO, PARA 40 DISJUNTORES DIN, 100 A	SINAPI	Material	UN	1,00	R\$ 843,83	R\$ 843,83	0,08%	75,15%	B
I02436S	Eletricista (horista)	ORSE	Mão de Obra	h	41,80	R\$ 18,21	R\$ 761,18	0,08%	75,21%	B
00040552	PARAFUSO, AUTO ATARRACHANTE, CABECA CHATA, FENDA SIMPLES, 1/4" (6,35 MM) X 25 MM	SINAPI	Material	CENTO	16,18	R\$ 46,53	R\$ 752,70	0,07%	75,27%	B
00000981	CABO DE COBRE, FLEXIVEL, CLASSE 4 OU 5, ISOLACAO EM PVC/A, ANTICHAMA BWF-B, 1 CONDUTOR, 450/750 V, SECAO NOMINAL 4 MM2	SINAPI	Material	M	222,17	R\$ 3,38	R\$ 750,94	0,07%	75,33%	B
00039017	ESPACADOR / DISTANCIADOR CIRCULAR COM ENTRADA LATERAL, EM PLASTICO, PARA VERGALHAO *4,2 A 12,5* MM, COBRIMENTO 20 MM	SINAPI	Material	UN	3.306,62	R\$ 0,22	R\$ 727,46	0,07%	75,38%	B
00006114	AJUDANTE DE ARMADOR (HORISTA)	SINAPI	Mão de Obra	H	58,51	R\$ 12,38	R\$ 724,40	0,07%	75,44%	B
I0109	AREIA MEDIA	SEINFRA	Material	M3	8,58	R\$ 83,58	R\$ 717,23	0,07%	75,49%	B
00004720	PEDRA BRITADA N. 0, OU PEDRISCO (4,8 A 9,5 MM) POSTO PEDREIRA/FORNECEDOR, SEM FRETE	SINAPI	Material	M3	7,25	R\$ 98,28	R\$ 712,84	0,07%	75,55%	B
00034357	REJUNTE CIMENTICIO, QUALQUER COR	SINAPI	Material	KG	104,39	R\$ 6,51	R\$ 679,56	0,07%	75,60%	B
I03379	Fechadura (tarjeta) livre-ocupado p/divisória em mármore ou granito, ref. TG0819 - IMAB ou similar, inclusive batente c/amortecedor ref.BT0830000-Imab e parafusos	ORSE	Material	un	6,00	R\$ 113,20	R\$ 679,20	0,07%	75,65%	B
00043484	EPI - FAMILIA ELETRICISTA - HORISTA (ENCARGOS COMPLEMENTARES - COLETADO CAIXA)	SINAPI	Encargos	H	557,64	R\$ 1,20	R\$ 669,17	0,07%	75,71%	B
00020017	GUARNICAO / ALIZAR / VISTA LISA EM MADEIRA MACICA, PARA PORTA , E = *1* CM, L = *5* CM, CEDRINHO / ANGELIM COMERCIAL / TAURI/ CURUPIXA / PEROBA / CUMARU OU EQUIVALENTE DA REGIAO	SINAPI	Material	M	93,04	R\$ 7,09	R\$ 659,65	0,07%	75,76%	B
00004234	OPERADOR DE ESCAVADEIRA (HORISTA)	SINAPI	Mão de Obra	H	39,58	R\$ 16,41	R\$ 649,54	0,06%	75,81%	B
00039027	PREGO DE ACO POLIDO COM CABECA 19 X 36 (3 1/4 X 9)	SINAPI	Material	KG	30,42	R\$ 20,96	R\$ 637,61	0,06%	75,86%	B
00039961	SILICONE ACETICO USO GERAL INCOLOR 280 G	SINAPI	Material	UN	19,20	R\$ 33,05	R\$ 634,48	0,06%	75,90%	B
00009869	TUBO PVC, SOLDAVEL, DE 32 MM, AGUA FRIA (NBR-5648)	SINAPI	Material	M	66,33	R\$ 9,00	R\$ 596,99	0,06%	75,95%	B
I03380	Batedor p/fechadura (tarjeta) livre-ocupado p/div.marmore ou granito, ref. BT0830 - IMAB ou similar	ORSE	Material	un	6,00	R\$ 95,07	R\$ 570,42	0,06%	75,99%	B
00038101	TOMADA 2P+T 10A, 250V (APENAS MODULO)	SINAPI	Material	UN	67,00	R\$ 8,51	R\$ 570,17	0,06%	76,04%	B
00000367	AREIA GROSSA - POSTO JAZIDA/FORNECEDOR (RETIRADO NA JAZIDA, SEM TRANSPORTE)	SINAPI	Material	M3	7,15	R\$ 78,51	R\$ 561,68	0,06%	76,08%	B
00009836	TUBO PVC SERIE NORMAL, DN 100 MM, PARA ESGOTO PREDIAL (NBR 5688)	SINAPI	Material	M	39,81	R\$ 13,25	R\$ 527,45	0,05%	76,12%	B





## ORÇAMENTO - CURVA ABC DE INSUMOS

<b>OBRA:</b>	REFORMA E AMPLIAÇÃO DA ESCOLA SANTA RITA DE CÁSSIA NO POVOADO JIBOIA NO MUNICÍPIO DE AFONSO CUNHA/MA	<b>DATA :</b>	14/03/2024	<b>BDI :</b>	28,82%	
<b>DESCRIÇÃO:</b>	REFORMA E AMPLIAÇÃO DA ESCOLA SANTA RITA DE CÁSSIA NO POVOADO JIBOIA NO MUNICÍPIO DE AFONSO CUNHA/MA	<b>FONTE</b>	<b>VERSÃO</b>	<b>HORA</b>	<b>MES</b>	<b>DATA REF.</b>
<b>LOCAL:</b>	POVOADO JIBOIA	ORSE	2023/12	112,54%	70,11%	01/2024
<b>CLIENTE:</b>	PREFEITURA MUNICIPAL DE AFONSO CUNHA - MA	SEINFRA	028.1 COM DESONERAÇÃO	84,44%	47,48%	10/2023
		SINAPI	2024/01 COM DESONERAÇÃO	82,97%	46,10%	03/2024
		PRÓPRIA	PRÓPRIA	0,00%	0,00%	

CÓDIGO	DESCRIÇÃO	FONTE	TIPO	UNIDADE	QUANTIDADE	PREÇO UNITÁRIO	PREÇO TOTAL	%	ACUMUL. %	CL
00000131	ADESIVO ESTRUTURAL A BASE DE RESINA EPOXI, BICOMPONENTE, PASTOSO (TIXOTROPICO)	SINAPI	Material	KG	7,90	R\$ 66,11	R\$ 522,07	0,05%	76,16%	B
00000246	AUXILIAR DE ENCANADOR OU BOMBEIRO HIDRAULICO (HORISTA)	SINAPI	Mão de Obra	H	41,64	R\$ 12,38	R\$ 515,47	0,05%	76,20%	B
00011891	CORDAO DE COBRE, FLEXIVEL, TORCIDO, CLASSE 4 OU 5, ISOLACAO EM PVC/D, 300 V, 2 CONDUTORES DE 2,5 MM2	SINAPI	Material	M	105,60	R\$ 4,82	R\$ 508,99	0,05%	76,24%	B
I37559S	Placa de sinalizacao de segurancas contra incendio, fotoluminescente, retangular, *12 x 40* cm, em pvc *2* mm anti-chamas (simbolos, cores e pictogramas conforme nbr 16820)	ORSE	Material	un	14,00	R\$ 35,47	R\$ 496,58	0,05%	76,28%	B
I02414	Vassoura piaçava	ORSE	Material	un	41,98	R\$ 11,80	R\$ 495,41	0,05%	76,32%	B
00012001	CAIXA OCTOGONAL DE FUNDO MOVEL, EM PVC, DE 4" X 4", PARA ELETRODUTO FLEXIVEL CORRUGADO	SINAPI	Material	UN	57,00	R\$ 8,41	R\$ 479,37	0,05%	76,36%	B
00043460	FERRAMENTAS - FAMILIA ELETRICISTA - HORISTA (ENCARGOS COMPLEMENTARES - COLETADO CAIXA)	SINAPI	Encargos	H	557,64	R\$ 0,85	R\$ 474,00	0,05%	76,39%	B
00001381	ARGAMASSA COLANTE AC I PARA CERAMICAS	SINAPI	Material	KG	424,72	R\$ 1,11	R\$ 471,43	0,05%	76,43%	B
00043487	EPI - FAMILIA ENCARREGADO GERAL - HORISTA (ENCARGOS COMPLEMENTARES - COLETADO CAIXA)	SINAPI	Encargos	H	360,00	R\$ 1,25	R\$ 450,00	0,04%	76,46%	B
00002432	DOBRADICA EM ACO/FERRO, 3 1/2" X 3", E= 1,9 A 2 MM, COM ANEL, CROMADO OU ZINCADO, TAMPA BOLA, COM PARAFUSOS	SINAPI	Material	UN	24,00	R\$ 18,17	R\$ 436,08	0,04%	76,50%	B
00011684	ENGATE / RABICHO FLEXIVEL INOX 1/2 " X 40 CM	SINAPI	Material	UN	6,00	R\$ 71,13	R\$ 426,78	0,04%	76,53%	B
00000123	ADITIVO IMPERMEABILIZANTE DE PEGA NORMAL PARA ARGAMASSAS E CONCRETOS SEM ARMACAO, LIQUIDO E ISENTO DE CLORETOS	SINAPI	Material	L	40,79	R\$ 10,43	R\$ 425,40	0,04%	76,56%	B
I2391	PEDREIRO	SEINFRA	Mão de Obra	H	16,90	R\$ 24,16	R\$ 408,42	0,04%	76,59%	B
00004222	GASOLINA COMUM	SINAPI	Material	L	74,48	R\$ 5,22	R\$ 388,80	0,04%	76,62%	B
00036531	RETROESCAVADEIRA SOBRE RODAS COM CARREGADEIRA, TRACAO 4 X 4, POTENCIA LIQUIDA 88 HP, PESO OPERACIONAL MINIMO DE 6674 KG, CAPACIDADE DA CARREGADEIRA DE 1,00 M3 E DA RETROESCAVADEIRA MINIMA DE 0,26 M3, PROFUNDIDADE DE ESCAVACAO MAXIMA DE 4,37 M	SINAPI	Equipamento	UN	0,000906019880 976	R\$ 427.591,43	R\$ 387,41	0,04%	76,65%	B
00043131	ARAME GALVANIZADO 6 BWG, D = 5,16 MM (0,157 KG/M), OU 8 BWG, D = 4,19 MM (0,101 KG/M), OU 10 BWG, D = 3,40 MM (0,0713 KG/M)	SINAPI	Material	KG	17,81	R\$ 21,22	R\$ 378,01	0,04%	76,68%	B
00001970	CURVA PVC LONGA 90 GRAUS, DN 100 MM, PARA ESGOTO PREDIAL	SINAPI	Material	UN	7,20	R\$ 51,82	R\$ 373,10	0,04%	76,71%	B
00040568	PREGO DE ACO POLIDO COM CABECA 22 X 48 (4 1/4 X 5)	SINAPI	Material	KG	17,29	R\$ 21,14	R\$ 365,56	0,04%	76,74%	B
00000003	ACIDO CLORIDRICO / ACIDO MURIATICO, DILUICAO 10% A 12% PARA USO EM LIMPEZA	SINAPI	Material	L	19,68	R\$ 18,07	R\$ 355,69	0,04%	76,77%	B
00004755	MARMORISTA / GRANITEIRO (HORISTA)	SINAPI	Mão de Obra	H	21,29	R\$ 16,41	R\$ 349,37	0,03%	76,79%	B
00040304	PREGO DE ACO POLIDO COM CABECA DUPLA 17 X 27 (2 1/2 X 11)	SINAPI	Material	KG	12,79	R\$ 25,90	R\$ 331,14	0,03%	76,82%	B
00010425	LAVATORIO DE LOUCA BRANCA, SUSPENSO (SEM COLUNA), DIMENSOES *40 X 30* CM	SINAPI	Material	UN	3,00	R\$ 109,89	R\$ 329,67	0,03%	76,85%	B



## ORÇAMENTO - CURVA ABC DE INSUMOS

<b>OBRA:</b>	REFORMA E AMPLIAÇÃO DA ESCOLA SANTA RITA DE CÁSSIA NO POVOADO JIBOIA NO MUNICÍPIO DE AFONSO CUNHA/MA	<b>DATA :</b>	14/03/2024	<b>BDI :</b>	28,82%	
<b>DESCRIÇÃO:</b>	REFORMA E AMPLIAÇÃO DA ESCOLA SANTA RITA DE CÁSSIA NO POVOADO JIBOIA NO MUNICÍPIO DE AFONSO CUNHA/MA	<b>FONTE</b>	<b>VERSÃO</b>	<b>HORA</b>	<b>MES</b>	<b>DATA REF.</b>
<b>LOCAL:</b>	POVOADO JIBOIA	ORSE	2023/12	112,54%	70,11%	01/2024
<b>CLIENTE:</b>	PREFEITURA MUNICIPAL DE AFONSO CUNHA - MA	SEINFRA	028.1 COM DESONERAÇÃO	84,44%	47,48%	10/2023
		SINAPI	2024/01 COM DESONERAÇÃO	82,97%	46,10%	03/2024
		PRÓPRIA	PRÓPRIA	0,00%	0,00%	

CÓDIGO	DESCRIÇÃO	FONTE	TIPO	UNIDADE	QUANTIDADE	PREÇO UNITÁRIO	PREÇO TOTAL	%	ACUMUL. %	CL
00043482	EPI - FAMILIA ALMOXARIFE - HORISTA (ENCARGOS COMPLEMENTARES - COLETADO CAIXA)	SINAPI	Encargos	H	360,00	R\$ 0,79	R\$ 284,40	0,03%	76,87%	B
00010535	BETONEIRA CAPACIDADE NOMINAL 400 L, CAPACIDADE DE MISTURA 280 L, MOTOR ELETRICO TRIFASICO 220/380 V POTENCIA 2 CV, SEM CARREGADOR	SINAPI	Equipamento	UN	0,05508245103280072	R\$ 5.120,90	R\$ 282,07	0,03%	76,89%	B
I00158	Almoço (Participação do empregador)	ORSE	Encargos	un	20,11	R\$ 14,00	R\$ 281,57	0,03%	76,91%	B
I39449S	Dispositivo dr, 4 polos, sensibilidade de 30 ma, corrente de 100 a, tipo ac	ORSE	Material	un	1,00	R\$ 273,74	R\$ 273,74	0,03%	76,93%	B
00002705	ENERGIA ELETRICA ATE 2000 KWH INDUSTRIAL, SEM DEMANDA	SINAPI	Especiais	KWH	299,59	R\$ 0,90	R\$ 269,64	0,03%	76,95%	B
00004384	PARAFUSO NIQUELADO COM ACABAMENTO CROMADO PARA FIXAR PECA SANITARIA, INCLUI PORCA CEGA, ARRUELA E BUCHA DE NYLON TAMANHO S-10	SINAPI	Material	UN	12,00	R\$ 22,34	R\$ 268,08	0,03%	76,97%	B
00043486	EPI - FAMILIA ENGENHEIRO CIVIL - HORISTA (ENCARGOS COMPLEMENTARES - COLETADO CAIXA)	SINAPI	Encargos	H	360,00	R\$ 0,74	R\$ 266,40	0,03%	76,99%	B
00013415	TORNEIRA DE MESA/BANCADA, PARA LAVATORIO, FIXA, METALICA CROMADA, PADRAO POPULAR, 1/2 " OU 3/4 " (REF 1193)	SINAPI	Material	UN	3,00	R\$ 86,71	R\$ 260,13	0,03%	77,01%	B
00039443	PARAFUSO DRY WALL, EM ACO ZINCADO, CABECA LENTILHA E PONTA BROCA (LB), LARGURA 4,2 MM, COMPRIMENTO 13 MM	SINAPI	Material	UN	1.065,64	R\$ 0,24	R\$ 255,75	0,03%	77,03%	B
00039995	POLIESTIRENO EXPANDIDO/EPS (ISOPOR), TIPO 2F, BLOCO	SINAPI	Material	M3	0,39528225	R\$ 586,86	R\$ 231,98	0,02%	77,05%	B
00007258	TIJOLO CERAMICO MACICO COMUM *5 X 10 X 20* CM (L X A X C)	SINAPI	Material	UN	341,02	R\$ 0,68	R\$ 231,89	0,02%	77,07%	B
I39465S	Dispositivo dps classe ii, 1 polo, tensao maxima de 175 v, corrente maxima de *20* ka (tipo ac)	ORSE	Material	un	4,00	R\$ 57,77	R\$ 231,08	0,02%	77,09%	B
00043776	TINTA A OLEO BRILHANTE, PARA MADEIRAS E METAIS	SINAPI	Material	L	9,42	R\$ 24,42	R\$ 229,98	0,02%	77,11%	B
I01213S	Carpinteiro de formas (horista)	ORSE	Mão de Obra	h	12,00	R\$ 18,21	R\$ 218,52	0,02%	77,12%	B
00003379	HASTE DE ATERRAMENTO EM ACO COM 3,00 M DE COMPRIMENTO E DN = 5/8", REVESTIDA COM BAIXA CAMADA DE COBRE, SEM CONECTOR	SINAPI	Material	UN	3,00	R\$ 72,41	R\$ 217,23	0,02%	77,14%	B
00037758	CAMINHAO TRUCADO, PESO BRUTO TOTAL 23000 KG, CARGA UTIL MAXIMA 15285 KG, DISTANCIA ENTRE EIXOS 4,80 M, POTENCIA 326 CV (INCLUI CABINE E CHASSI, NAO INCLUI CARROCERIA)	SINAPI	Equipamento	UN	0,0003049525344	R\$ 701.008,99	R\$ 213,77	0,02%	77,16%	B
00001872	CAIXA DE PASSAGEM, EM PVC, DE 4" X 2", PARA ELETRODUTO FLEXIVEL CORRUGADO	SINAPI	Material	UN	65,00	R\$ 3,25	R\$ 211,25	0,02%	77,17%	B
00003767	LIXA EM FOLHA PARA PAREDE OU MADEIRA, NUMERO 120, COR VERMELHA	SINAPI	Material	UN	213,68	R\$ 0,97	R\$ 207,27	0,02%	77,19%	B
00038094	ESPELHO / PLACA DE 3 POSTOS 4" X 2", PARA INSTALACAO DE TOMADAS E INTERRUPTORES	SINAPI	Material	UN	65,00	R\$ 3,17	R\$ 206,05	0,02%	77,20%	B
00037395	PINO DE ACO COM FURO, HASTE = 27 MM (ACAO DIRETA)	SINAPI	Material	CENTO	5,06	R\$ 40,33	R\$ 204,12	0,02%	77,22%	B
00000377	ASSENTO SANITARIO DE PLASTICO, TIPO CONVENCIONAL	SINAPI	Material	UN	6,00	R\$ 33,74	R\$ 202,44	0,02%	77,23%	B
00038774	LUMINARIA DE EMERGENCIA 30 LEDS, POTENCIA 2 W, BATERIA DE LITIO, AUTONOMIA DE 6 HORAS	SINAPI	Material	UN	12,00	R\$ 16,70	R\$ 200,40	0,02%	77,25%	B
00002373	DISJUNTOR TIPO NEMA, TRIPOLAR 60 ATE 100 A, TENSAO MAXIMA DE 415 V	SINAPI	Material	UN	2,00	R\$ 96,47	R\$ 192,94	0,02%	77,27%	B



## ORÇAMENTO - CURVA ABC DE INSUMOS

<b>OBRA:</b>	REFORMA E AMPLIAÇÃO DA ESCOLA SANTA RITA DE CÁSSIA NO POVOADO JIBOIA NO MUNICÍPIO DE AFONSO CUNHA/MA	<b>DATA :</b>	14/03/2024	<b>BDI :</b>	28,82%	
<b>DESCRIÇÃO:</b>	REFORMA E AMPLIAÇÃO DA ESCOLA SANTA RITA DE CÁSSIA NO POVOADO JIBOIA NO MUNICÍPIO DE AFONSO CUNHA/MA	<b>FONTE</b>	<b>VERSÃO</b>	<b>HORA</b>	<b>MES</b>	<b>DATA REF.</b>
<b>LOCAL:</b>	POVOADO JIBOIA	ORSE	2023/12	112,54%	70,11%	01/2024
<b>CLIENTE:</b>	PREFEITURA MUNICIPAL DE AFONSO CUNHA - MA	SEINFRA	028.1 COM DESONERAÇÃO	84,44%	47,48%	10/2023
		SINAPI	2024/01 COM DESONERAÇÃO	82,97%	46,10%	03/2024
		PRÓPRIA	PRÓPRIA	0,00%	0,00%	

CÓDIGO	DESCRIÇÃO	FONTE	TIPO	UNIDADE	QUANTIDADE	PREÇO UNITÁRIO	PREÇO TOTAL	%	ACUMUL. %	CL
00034653	DISJUNTOR TERMOMAGNETICO PARA TRILHO DIN (IEC), MONOPOLAR, 6 - 32 A	SINAPI	Material	UN	24,00	R\$ 7,87	R\$ 188,88	0,02%	77,28%	B
I01569	Madeira mista serrada (barrote) 6 x 6cm - 0,0036 m3/m (angelim, louro)	ORSE	Material	m	24,00	R\$ 7,19	R\$ 172,56	0,02%	77,29%	B
I03381	Parafuso em aço inox p/ batedor de fechadura (tarjeta) livre-ocupado p/div.marmore ou granito ref. PF0860 - IMAB ou similar	ORSE	Material	un	12,00	R\$ 13,49	R\$ 161,88	0,02%	77,31%	B
00040547	PARAFUSO ZINCADO, AUTOBROCANTE, FLANGEADO, 4,2 MM X 19 MM	SINAPI	Material	CENTO	5,92	R\$ 27,14	R\$ 160,72	0,02%	77,32%	B
00002673	ELETRODUTO DE PVC RIGIDO ROSCAVEL DE 1/2 ", SEM LUVA	SINAPI	Material	M	43,20	R\$ 3,69	R\$ 159,41	0,02%	77,33%	B
00038112	INTERRUPTOR SIMPLES 10A, 250V (APENAS MODULO)	SINAPI	Material	UN	21,00	R\$ 7,48	R\$ 157,08	0,02%	77,34%	B
I10492	Cesta Básica	ORSE	Encargos	un	0,8890515	R\$ 175,00	R\$ 155,58	0,02%	77,35%	B
00043485	EPI - FAMILIA ENCANADOR - HORISTA (ENCARGOS COMPLEMENTARES - COLETADO CAIXA)	SINAPI	Encargos	H	146,19	R\$ 1,06	R\$ 154,96	0,02%	77,37%	B
00038102	TOMADA 2P+T 20A, 250V (APENAS MODULO)	SINAPI	Material	UN	14,00	R\$ 10,89	R\$ 152,46	0,02%	77,38%	B
00005073	PREGO DE ACO POLIDO COM CABECA 17 X 24 (2 1/4 X 11)	SINAPI	Material	KG	7,10	R\$ 21,39	R\$ 151,93	0,02%	77,39%	B
00037373	SEGURO - HORISTA (COLETADO CAIXA - ENCARGOS COMPLEMENTARES)	SINAPI	Encargos	H	14.657,57	R\$ 0,01	R\$ 146,58	0,01%	77,40%	B
I09096	Tomada 2p + t, ABNT, de embutir, 10 A, com placa em pvc	ORSE	Material	un	16,00	R\$ 8,87	R\$ 141,92	0,01%	77,41%	B
00013458	COMPACTADOR DE SOLOS DE PERCURSAO (SOQUETE) COM MOTOR A GASOLINA 4 TEMPOS DE 4 HP (4 CV)	SINAPI	Equipamento	UN	0,009716340460659	R\$ 14.199,81	R\$ 137,97	0,01%	77,42%	B
00012532	ANEL EM CONCRETO ARMADO, LISO, PARA POCOS DE INSPECAO, SEM FUNDO, DIAMETRO INTERNO DE 0,60 M E ALTURA DE 0,50 M	SINAPI	Material	UN	1,00	R\$ 131,99	R\$ 131,99	0,01%	77,43%	B
00021127	FITA ISOLANTE ADESIVA ANTICHAMA, USO ATE 750 V, EM ROLO DE 19 MM X 5 M	SINAPI	Material	UN	25,13	R\$ 4,91	R\$ 123,41	0,01%	77,44%	B
00038194	LAMPADA LED 10 W BIVOLT BRANCA, FORMATO TRADICIONAL (BASE E27)	SINAPI	Material	UN	17,00	R\$ 6,65	R\$ 113,05	0,01%	77,45%	B
00043677	CHAPA/PAINEL DE MADEIRA COMPENSADA RESINADA (MADEIRITE RESINADO ROSA) PARA FORMA DE CONCRETO, DE 2200 X 1100 MM, E = 20 MM	SINAPI	Material	M2	1,46	R\$ 74,85	R\$ 109,22	0,01%	77,46%	B
00039808	CAIXA PARA MEDIDOR MONOFASICO, EM POLICARBONATO / TERMOPLASTICO, PARA ALOJAR 1 DISJUNTOR (PADRAO DA CONCESSIONARIA LOCAL)	SINAPI	Material	UN	1,00	R\$ 106,89	R\$ 106,89	0,01%	77,47%	B
00038099	SUPORTE DE FIXACAO PARA ESPELHO / PLACA 4" X 2", PARA 3 MODULOS, PARA INSTALACAO DE TOMADAS E INTERRUPTORES (SOMENTE SUPORTE)	SINAPI	Material	UN	65,00	R\$ 1,64	R\$ 106,60	0,01%	77,48%	B
00007181	CUMEEIRA PARA TELHA CERAMICA, COMPRIMENTO DE *41* CM, RENDIMENTO DE *3* TELHAS/M	SINAPI	Material	UN	39,39	R\$ 2,59	R\$ 102,02	0,01%	77,48%	B
I10761	Refeição - café da manhã ( café com leite e dois pães com manteiga)	ORSE	Encargos	un	20,11	R\$ 5,00	R\$ 100,56	0,01%	77,49%	B
00004351	PARAFUSO NIQUELADO 3 1/2" COM ACABAMENTO CROMADO PARA FIXAR PEÇA SANITARIA, INCLUI PORCA CEGA, ARRUELA E BUCHA DE NYLON TAMANHO S-8	SINAPI	Material	UN	6,00	R\$ 16,56	R\$ 99,36	0,01%	77,50%	B
00000301	ANEL BORRACHA PARA TUBO ESGOTO PREDIAL, DN 100 MM (NBR 5688)	SINAPI	Material	UN	28,00	R\$ 3,33	R\$ 93,24	0,01%	77,51%	B
00043055	ACO CA-50, 12,5 MM OU 16,0 MM, VERGALHAO	SINAPI	Material	KG	13,43	R\$ 6,76	R\$ 90,79	0,01%	77,51%	B



## ORÇAMENTO - CURVA ABC DE INSUMOS

<b>OBRA:</b>	REFORMA E AMPLIAÇÃO DA ESCOLA SANTA RITA DE CÁSSIA NO POVOADO JIBOIA NO MUNICÍPIO DE AFONSO CUNHA/MA	<b>DATA :</b>	14/03/2024	<b>BDI :</b>	28,82%	
<b>DESCRIÇÃO:</b>	REFORMA E AMPLIAÇÃO DA ESCOLA SANTA RITA DE CÁSSIA NO POVOADO JIBOIA NO MUNICÍPIO DE AFONSO CUNHA/MA	<b>FONTE</b>	<b>VERSÃO</b>	<b>HORA</b>	<b>MES</b>	<b>DATA REF.</b>
<b>LOCAL:</b>	POVOADO JIBOIA	ORSE	2023/12	112,54%	70,11%	01/2024
<b>CLIENTE:</b>	PREFEITURA MUNICIPAL DE AFONSO CUNHA - MA	SEINFRA	028.1 COM DESONERAÇÃO	84,44%	47,48%	10/2023
		SINAPI	2024/01 COM DESONERAÇÃO	82,97%	46,10%	03/2024
		PRÓPRIA	PRÓPRIA	0,00%	0,00%	

CÓDIGO	DESCRIÇÃO	FONTE	TIPO	UNIDADE	QUANTIDADE	PREÇO UNITÁRIO	PREÇO TOTAL	%	ACUMUL. %	CL
00037329	REJUNTE EPOXI, QUALQUER COR	SINAPI	Material	KG	0,6198	R\$ 137,27	R\$ 85,08	0,01%	77,52%	B
00005318	DILUENTE AGUARRAS	SINAPI	Material	L	3,50	R\$ 23,80	R\$ 83,30	0,01%	77,53%	B
00002692	DESMOLDANTE PROTETOR PARA FORMAS DE MADEIRA, DE BASE OLEOSA EMULSIONADA EM AGUA	SINAPI	Material	L	8,21	R\$ 10,02	R\$ 82,26	0,01%	77,53%	B
00006016	REGISTRO GAVETA BRUTO EM LATAO FORJADO, BITOLA 3/4 " (REF 1509)	SINAPI	Material	UN	3,00	R\$ 25,97	R\$ 77,91	0,01%	77,54%	B
I02378	Vale transporte	ORSE	Encargos	un	17,05	R\$ 4,50	R\$ 76,71	0,01%	77,54%	B
00003899	LUVA SIMPLES, PVC, SOLDAVEL, DN 100 MM, SERIE NORMAL, PARA ESGOTO PREDIAL	SINAPI	Material	UN	13,00	R\$ 5,83	R\$ 75,79	0,01%	77,55%	B
00006138	ANEL DE VEDACAO, PVC FLEXIVEL, 100 MM, PARA SAIDA DE BACIA / VASO SANITARIO	SINAPI	Material	UN	6,00	R\$ 12,06	R\$ 72,36	0,01%	77,56%	B
00009838	TUBO PVC SERIE NORMAL, DN 50 MM, PARA ESGOTO PREDIAL (NBR 5688)	SINAPI	Material	M	7,48	R\$ 9,56	R\$ 71,50	0,01%	77,56%	B
00009868	TUBO PVC, SOLDAVEL, DE 25 MM, AGUA FRIA (NBR-5648)	SINAPI	Material	M	16,99	R\$ 4,17	R\$ 70,84	0,01%	77,57%	B
00003528	JOELHO PVC, SOLDAVEL, PB, 45 GRAUS, DN 100 MM, PARA ESGOTO PREDIAL	SINAPI	Material	UN	8,00	R\$ 8,13	R\$ 65,04	0,01%	77,57%	B
00013896	VIBRADOR DE IMERSAO, DIAMETRO DA PONTEIRA DE *45* MM, COM MOTOR ELETRICO TRIFASICO DE 2 HP (2 CV)	SINAPI	Equipamento	UN	0,019940298745008	R\$ 3.202,60	R\$ 63,86	0,01%	77,58%	B
00004093	MOTORISTA DE CAMINHAO (HORISTA)	SINAPI	Mão de Obra	H	2,74	R\$ 22,59	R\$ 61,88	0,01%	77,58%	B
I00941	Fardamento com mangas curta	ORSE	Encargos	un	0,2963505	R\$ 193,41	R\$ 57,32	0,01%	77,59%	B
00037596	ARGAMASSA COLANTE TIPO AC III E	SINAPI	Material	KG	14,45	R\$ 3,91	R\$ 56,51	0,01%	77,59%	B
00036487	GUINCHO ELETRICO DE COLUNA, CAPACIDADE 400 KG, COM MOTO FREIO, MOTOR TRIFASICO DE 1,25 CV	SINAPI	Equipamento	UN	0,0112302047468	R\$ 5.023,28	R\$ 56,41	0,01%	77,60%	B
00004377	PARAFUSO DE ACO ZINCADO COM ROSCA SOBERBA, CABECA CHATA E FENDA SIMPLES, DIAMETRO 4,2 MM, COMPRIMENTO * 32 * MM	SINAPI	Material	UN	283,36	R\$ 0,18	R\$ 51,00	0,01%	77,60%	B
00020083	SOLUCAO PREPARADORA / LIMPADORA PARA PVC, FRASCO COM 1000 CM3	SINAPI	Material	UN	0,905	R\$ 55,61	R\$ 50,33	0,01%	77,60%	B
00043461	FERRAMENTAS - FAMILIA ENCANADOR - HORISTA (ENCARGOS COMPLEMENTARES - COLETADO CAIXA)	SINAPI	Encargos	H	146,19	R\$ 0,31	R\$ 45,32	0,00%	77,61%	B
00003520	JOELHO PVC, SOLDAVEL, PB, 90 GRAUS, DN 100 MM, PARA ESGOTO PREDIAL	SINAPI	Material	UN	6,00	R\$ 7,39	R\$ 44,34	0,00%	77,61%	B
00012295	SOQUETE DE BAQUELITE BASE E27, PARA LAMPADAS	SINAPI	Material	UN	17,00	R\$ 2,57	R\$ 43,69	0,00%	77,61%	B
I01997	Sabão em pó	ORSE	Material	kg	4,20	R\$ 10,26	R\$ 43,08	0,00%	77,62%	B
00006019	REGISTRO GAVETA BRUTO EM LATAO FORJADO, BITOLA 1 " (REF 1509)	SINAPI	Material	UN	1,00	R\$ 40,99	R\$ 40,99	0,00%	77,62%	B
00020078	PASTA LUBRIFICANTE PARA TUBOS E CONEXOES COM JUNTA ELASTICA, EMBALAGEM DE *400* GR (USO EM PVC, ACO, POLIETILENO E OUTROS)	SINAPI	Material	UN	1,84	R\$ 20,26	R\$ 37,18	0,00%	77,62%	B
00043463	FERRAMENTAS - FAMILIA ENCARREGADO GERAL - HORISTA (ENCARGOS COMPLEMENTARES - COLETADO CAIXA)	SINAPI	Encargos	H	360,00	R\$ 0,10	R\$ 36,00	0,00%	77,63%	B



## ORÇAMENTO - CURVA ABC DE INSUMOS

<b>OBRA:</b>	REFORMA E AMPLIAÇÃO DA ESCOLA SANTA RITA DE CÁSSIA NO POVOADO JIBOIA NO MUNICÍPIO DE AFONSO CUNHA/MA	<b>DATA :</b>	14/03/2024	<b>BDI :</b>	28,82%	
<b>DESCRIÇÃO:</b>	REFORMA E AMPLIAÇÃO DA ESCOLA SANTA RITA DE CÁSSIA NO POVOADO JIBOIA NO MUNICÍPIO DE AFONSO CUNHA/MA	<b>FONTE</b>	<b>VERSÃO</b>	<b>HORA</b>	<b>MES</b>	<b>DATA REF.</b>
<b>LOCAL:</b>	POVOADO JIBOIA	ORSE	2023/12	112,54%	70,11%	01/2024
<b>CLIENTE:</b>	PREFEITURA MUNICIPAL DE AFONSO CUNHA - MA	SEINFRA	028.1 COM DESONERAÇÃO	84,44%	47,48%	10/2023
		SINAPI	2024/01 COM DESONERAÇÃO	82,97%	46,10%	03/2024
		PRÓPRIA	PRÓPRIA	0,00%	0,00%	

CÓDIGO	DESCRIÇÃO	FONTE	TIPO	UNIDADE	QUANTIDADE	PREÇO UNITÁRIO	PREÇO TOTAL	%	ACUMUL. %	CL
00037736	TANQUE DE ACO CARBONO NAO REVESTIDO, PARA TRANSPORTE DE AGUA COM CAPACIDADE DE 10 M3, COM BOMBA CENTRIFUGA POR TOMADA DE FORCA, VAZAO MAXIMA *75* M3/H (INCLUI MONTAGEM, NAO INCLUI CAMINHÃO)	SINAPI	Equipamento	UN	0,000373966531 2	R\$ 83.450,00	R\$ 31,21	0,00%	77,63%	B
00002557	CAIXA DE LUZ *4 X 4" EM ACO ESMALTADA	SINAPI	Material	UN	9,60	R\$ 3,18	R\$ 30,53	0,00%	77,63%	B
00000122	ADESIVO PLASTICO PARA PVC, FRASCO COM *850* GR	SINAPI	Material	UN	0,6134	R\$ 49,09	R\$ 30,11	0,00%	77,63%	B
00043682	CHAPA/PAINEL DE MADEIRA COMPENSADA RESINADA (MADEIRITE RESINADO ROSA) PARA FORMA DE CONCRETO, DE 2200 X 1100 MM, E = 6 MM	SINAPI	Material	M2	1,30	R\$ 22,94	R\$ 29,83	0,00%	77,63%	B
00020080	ADESIVO PLASTICO PARA PVC, FRASCO COM 175 GR	SINAPI	Material	UN	1,80	R\$ 16,02	R\$ 28,84	0,00%	77,64%	B
00044945	SIFAO / TUBO SINFONADO EXTENSIVEL/SANFONADO, UNIVERSAL/ SIMPLES, ENTRE *50 A 70* CM, DE PLASTICO BRANCO	SINAPI	Material	UN	3,00	R\$ 8,95	R\$ 26,85	0,00%	77,64%	B
00000119	ADESIVO PLASTICO PARA PVC, BISNAGA COM 75 GR	SINAPI	Material	UN	4,20	R\$ 6,38	R\$ 26,80	0,00%	77,64%	B
00001957	CURVA DE PVC 90 GRAUS, SOLDAVEL, 32 MM, COR MARROM, PARA AGUA FRIA PREDIAL	SINAPI	Material	UN	4,00	R\$ 6,48	R\$ 25,92	0,00%	77,64%	B
00005103	CAIXA SIFONADA PVC, 100 X 100 X 50 MM, COM GRELHA REDONDA, BRANCA	SINAPI	Material	UN	1,00	R\$ 25,06	R\$ 25,06	0,00%	77,65%	B
00005068	PREGO DE ACO POLIDO COM CABECA 17 X 21 (2 X 11)	SINAPI	Material	KG	1,19	R\$ 20,99	R\$ 25,01	0,00%	77,65%	B
00020111	FITA ISOLANTE ADESIVA ANTICHAMA, USO ATE 750 V, EM ROLO DE 19 MM X 20 M	SINAPI	Material	UN	1,92	R\$ 13,00	R\$ 24,96	0,00%	77,65%	B
00009835	TUBO PVC SERIE NORMAL, DN 40 MM, PARA ESGOTO PREDIAL (NBR 5688)	SINAPI	Material	M	4,30	R\$ 5,79	R\$ 24,92	0,00%	77,65%	B
110517	Exames admissionais/demissionais (checkup)	ORSE	Encargos	cj	0,0790268	R\$ 300,00	R\$ 23,71	0,00%	77,65%	B
00001570	TERMINAL A COMPRESSAO EM COBRE ESTANHADO PARA CABO 2,5 MM2, 1 FURO E 1 COMPRESSAO, PARA PARAFUSO DE FIXACAO M5	SINAPI	Material	UN	24,00	R\$ 0,97	R\$ 23,28	0,00%	77,65%	B
00043458	FERRAMENTAS - FAMILIA ALMOXARIFE - HORISTA (ENCARGOS COMPLEMENTARES - COLETADO CAIXA)	SINAPI	Encargos	H	360,00	R\$ 0,06	R\$ 21,60	0,00%	77,66%	B
106995	Madeira mista serrada (sarrafo) 2,2 x 5,5cm - 0,00121 m³/m	ORSE	Material	m	6,00	R\$ 3,51	R\$ 21,06	0,00%	77,66%	B
00006193	TABUA NAO APARELHADA *2,5 X 20* CM, EM MACARANDUBA/MASSARANDUBA, ANGELIM OU EQUIVALENTE DA REGIAO - BRUTA	SINAPI	Material	M	0,8832	R\$ 21,05	R\$ 18,59	0,00%	77,66%	B
00011055	PARAFUSO ROSCA SOBERBA ZINCADO CABECA CHATA FENDA SIMPLES 3,5 X 25 MM (1 ")	SINAPI	Material	UN	158,40	R\$ 0,11	R\$ 17,42	0,00%	77,66%	B
00000296	ANEL BORRACHA PARA TUBO ESGOTO PREDIAL, DN 50 MM (NBR 5688)	SINAPI	Material	UN	9,00	R\$ 1,88	R\$ 16,92	0,00%	77,66%	B
00007319	TINTA ASFALTICA IMPERMEABILIZANTE DISPERSA EM AGUA, PARA MATERIAIS CIMENTICIOS	SINAPI	Material	L	1,34	R\$ 12,56	R\$ 16,79	0,00%	77,66%	B
00006141	ENGATE/RABICHO FLEXIVEL PLASTICO (PVC OU ABS) BRANCO 1/2 " X 30 CM	SINAPI	Material	UN	3,00	R\$ 5,41	R\$ 16,23	0,00%	77,66%	B
00001576	TERMINAL A COMPRESSAO EM COBRE ESTANHADO PARA CABO 25 MM2, 1 FURO E 1 COMPRESSAO, PARA PARAFUSO DE FIXACAO M8	SINAPI	Material	UN	6,00	R\$ 2,67	R\$ 16,02	0,00%	77,67%	B
00006153	VALVULA EM PLASTICO BRANCO PARA TANQUE OU LAVATORIO 1 ", SEM UNHO E SEM LADRAO	SINAPI	Material	UN	3,00	R\$ 5,26	R\$ 15,78	0,00%	77,67%	B





## ORÇAMENTO - CURVA ABC DE INSUMOS

<b>OBRA:</b>	REFORMA E AMPLIAÇÃO DA ESCOLA SANTA RITA DE CÁSSIA NO POVOADO JIBOIA NO MUNICÍPIO DE AFONSO CUNHA/MA	<b>DATA :</b>	14/03/2024	<b>BDI :</b>	28,82%	
<b>DESCRIÇÃO:</b>	REFORMA E AMPLIAÇÃO DA ESCOLA SANTA RITA DE CÁSSIA NO POVOADO JIBOIA NO MUNICÍPIO DE AFONSO CUNHA/MA	<b>FONTE</b>	<b>VERSÃO</b>	<b>HORA</b>	<b>MES</b>	<b>DATA REF.</b>
<b>LOCAL:</b>	POVOADO JIBOIA	ORSE	2023/12	112,54%	70,11%	01/2024
<b>CLIENTE:</b>	PREFEITURA MUNICIPAL DE AFONSO CUNHA - MA	SEINFRA	028.1 COM DESONERAÇÃO	84,44%	47,48%	10/2023
		SINAPI	2024/01 COM DESONERAÇÃO	82,97%	46,10%	03/2024
		PRÓPRIA	PRÓPRIA	0,00%	0,00%	

CÓDIGO	DESCRIÇÃO	FONTE	TIPO	UNIDADE	QUANTIDADE	PREÇO UNITÁRIO	PREÇO TOTAL	%	ACUMUL. %	CL
105075S	Prego de aço polido com cabeça 18 x 30 (2 3/4 x 10)	ORSE	Material	kg	0,90	R\$ 17,04	R\$ 15,34	0,00%	77,67%	B
00037544	MISTURADOR DE ARGAMASSA, EIXO HORIZONTAL, CAPACIDADE DE MISTURA 300 KG, MOTOR ELETRICO TRIFASICO 220/380 V, POTENCIA 5 CV	SINAPI	Equipamento	UN	0,001027512747 144	R\$ 13.572,87	R\$ 13,95	0,00%	77,67%	B
00043464	FERRAMENTAS - FAMILIA OPERADOR ESCAVADEIRA - HORISTA (ENCARGOS COMPLEMENTARES - COLETADO CAIXA)	SINAPI	Encargos	H	1.201,15	R\$ 0,01	R\$ 12,01	0,00%	77,67%	B
00038383	LIXA D'AGUA EM FOLHA, GRAO 100	SINAPI	Material	UN	5,83	R\$ 2,06	R\$ 12,01	0,00%	77,67%	B
00039026	PREGO DE ACO POLIDO SEM CABECA 15 X 15 (1 1/4 X 13)	SINAPI	Material	KG	0,48	R\$ 23,60	R\$ 11,33	0,00%	77,67%	B
00003517	JOELHO PVC, SOLDAVEL, BB, 90 GRAUS, SEM ANEL, DN 40 MM, PARA ESGOTO PREDIAL SECUNDARIO	SINAPI	Material	UN	6,00	R\$ 1,88	R\$ 11,28	0,00%	77,67%	B
110362	Seguro de vida e acidente em grupo	ORSE	Encargos	un	0,8890515	R\$ 12,54	R\$ 11,15	0,00%	77,67%	B
00014618	SERRA CIRCULAR DE BANCADA COM MOTOR ELETRICO, POTENCIA DE *1600* W, PARA DISCO DE DIAMETRO DE 10" (250 MM)	SINAPI	Equipamento	UN	0,007824063411 184	R\$ 1.376,67	R\$ 10,77	0,00%	77,67%	B
00036397	BETONEIRA, CAPACIDADE NOMINAL 600 L, CAPACIDADE DE MISTURA 360L, MOTOR ELETRICO TRIFASICO 220/380V, POTENCIA 4CV, EXCLUSO CARREGADOR	SINAPI	Equipamento	UN	0,000495375138 001	R\$ 20.830,77	R\$ 10,32	0,00%	77,68%	B
112893S	Bota de segurança com biqueira de aço e colarinho acolchoado	ORSE	Encargos	par	0,1526736	R\$ 67,20	R\$ 10,26	0,00%	77,68%	B
00001345	CHAPA/PAINEL DE MADEIRA COMPENSADA PLASTIFICADA (MADEIRITE PLASTIFICADO) PARA FORMA DE CONCRETO, DE 2200 x 1100 MM, E = *17* MM	SINAPI	Material	M2	0,089512	R\$ 102,17	R\$ 9,15	0,00%	77,68%	B
00003875	LUVA SIMPLES, PVC, SOLDAVEL, DN 50 MM, SERIE NORMAL, PARA ESGOTO PREDIAL	SINAPI	Material	UN	3,00	R\$ 2,94	R\$ 8,82	0,00%	77,68%	B
00039319	TERMINAL DE VENTILACAO, 50 MM, SERIE NORMAL, ESGOTO PREDIAL	SINAPI	Material	UN	1,00	R\$ 8,11	R\$ 8,11	0,00%	77,68%	B
00007140	TE SOLDAVEL, PVC, 90 GRAUS, 32 MM, PARA AGUA FRIA PREDIAL (NBR 5648)	SINAPI	Material	UN	2,00	R\$ 3,79	R\$ 7,58	0,00%	77,68%	B
00007139	TE SOLDAVEL, PVC, 90 GRAUS, 25 MM, PARA AGUA FRIA PREDIAL (NBR 5648)	SINAPI	Material	UN	6,00	R\$ 1,21	R\$ 7,26	0,00%	77,68%	B
110394	Bucha em liga zamak para eletroduto 16mm, d=1/2"	ORSE	Material	un	19,20	R\$ 0,35	R\$ 6,72	0,00%	77,68%	B
00007097	TE SANITARIO, PVC, DN 50 X 50 MM, SERIE NORMAL, PARA ESGOTO PREDIAL	SINAPI	Material	UN	1,00	R\$ 6,68	R\$ 6,68	0,00%	77,68%	B
00040275	LOCACAO DE VIGA SANDUICHE METALICA VAZADA PARA TRAVAMENTO DE PILARES, ALTURA DE *8* CM, LARGURA DE *6* CM E EXTENSAO DE 2 M	SINAPI	Equipamento	UNXMES	0,393	R\$ 16,00	R\$ 6,29	0,00%	77,68%	B
10108	AREIA GROSSA	SEINFRA	Material	M3	0,0483	R\$ 119,58	R\$ 5,78	0,00%	77,68%	B
112892S	Luva raspa de couro, cano curto (punho *7* cm)	ORSE	Encargos	par	0,4544041	R\$ 12,60	R\$ 5,73	0,00%	77,68%	B
102711S	Carrinho de mão de aço capacidade 50 a 60 l, pneu com câmara	ORSE	Encargos	un	0,0287534	R\$ 189,50	R\$ 5,45	0,00%	77,68%	B
00003526	JOELHO PVC, SOLDAVEL, PB, 90 GRAUS, DN 50 MM, PARA ESGOTO PREDIAL	SINAPI	Material	UN	2,00	R\$ 2,72	R\$ 5,44	0,00%	77,68%	B
00004350	BUCHA DE NYLON, DIAMETRO DO FURO 8 MM, COMPRIMENTO 40 MM, COM PARAFUSO DE ROSCA SOBERBA, CABECA CHATA, FENDA SIMPLES, 4,8 X 50 MM	SINAPI	Material	UN	8,00	R\$ 0,63	R\$ 5,04	0,00%	77,68%	B
00003501	JOELHO, PVC SOLDAVEL, 45 GRAUS, 32 MM, COR MARROM, PARA AGUA FRIA PREDIAL	SINAPI	Material	UN	1,20	R\$ 4,16	R\$ 4,99	0,00%	77,68%	B





## ORÇAMENTO - CURVA ABC DE INSUMOS

<b>OBRA:</b>	REFORMA E AMPLIAÇÃO DA ESCOLA SANTA RITA DE CÁSSIA NO POVOADO JIBOIA NO MUNICÍPIO DE AFONSO CUNHA/MA	<b>DATA :</b>	14/03/2024	<b>BDI :</b>	28,82%	
<b>DESCRIÇÃO:</b>	REFORMA E AMPLIAÇÃO DA ESCOLA SANTA RITA DE CÁSSIA NO POVOADO JIBOIA NO MUNICÍPIO DE AFONSO CUNHA/MA	<b>FONTE</b>	<b>VERSÃO</b>	<b>HORA</b>	<b>MES</b>	<b>DATA REF.</b>
<b>LOCAL:</b>	POVOADO JIBOIA	ORSE	2023/12	112,54%	70,11%	01/2024
<b>CLIENTE:</b>	PREFEITURA MUNICIPAL DE AFONSO CUNHA - MA	SEINFRA	028.1 COM DESONERAÇÃO	84,44%	47,48%	10/2023
		SINAPI	2024/01 COM DESONERAÇÃO	82,97%	46,10%	03/2024
		PRÓPRIA	PRÓPRIA	0,00%	0,00%	

CÓDIGO	DESCRIÇÃO	FONTE	TIPO	UNIDADE	QUANTIDADE	PREÇO UNITÁRIO	PREÇO TOTAL	%	ACUMUL. %	CL
00040287	LOCAÇÃO DE BARRA DE ANCORAGEM DE 0,80 A 1,20 M DE EXTENSAO, COM ROSCA DE 5/8", INCLUINDO PORCA E FLANGE	SINAPI	Equipamento	MES	0,785	R\$ 5,89	R\$ 4,62	0,00%	77,68%	B
I10599	Protetor solar fps 30 com 120ml	ORSE	Encargos	un	0,3556206	R\$ 13,00	R\$ 4,62	0,00%	77,68%	B
I10596	Protetor auricular	ORSE	Encargos	un	0,8890515	R\$ 4,90	R\$ 4,36	0,00%	77,68%	B
00005075	PREGO DE ACO POLIDO COM CABECA 18 X 30 (2 3/4 X 10)	SINAPI	Material	KG	0,192	R\$ 20,99	R\$ 4,03	0,00%	77,68%	B
00043462	FERRAMENTAS - FAMILIA ENGENHEIRO CIVIL - HORISTA (ENCARGOS COMPLEMENTARES - COLETADO CAIXA)	SINAPI	Encargos	H	360,00	R\$ 0,01	R\$ 3,60	0,00%	77,68%	B
00003518	JOELHO PVC, SOLDAVEL, PB, 45 GRAUS, DN 50 MM, PARA ESGOTO PREDIAL	SINAPI	Material	UN	1,00	R\$ 3,37	R\$ 3,37	0,00%	77,69%	B
00040271	LOCAÇÃO DE APRUMADOR METALICO DE PILAR, COM ALTURA E ANGULO REGULAVEIS, EXTENSAO DE *1,50* A *2,80* M	SINAPI	Equipamento	UNXMES	0,196	R\$ 15,31	R\$ 3,00	0,00%	77,69%	B
00003529	JOELHO PVC, SOLDAVEL, 90 GRAUS, 25 MM, COR MARROM, PARA AGUA FRIA PREDIAL	SINAPI	Material	UN	4,00	R\$ 0,73	R\$ 2,92	0,00%	77,69%	B
00039014	FIBRA DE ACO PARA REFORCO DO CONCRETO, SOLTA, TIPO A-I, FATOR DE FORMA *50* L / D, COMPRIMENTO DE *30* MM E RESISTENCIA A TRACAO DO ACO MAIOR 1000 MPA	SINAPI	Material	KG	0,2772	R\$ 9,36	R\$ 2,59	0,00%	77,69%	B
00005066	PREGO DE ACO POLIDO COM CABECA 12 X 12	SINAPI	Material	KG	0,088	R\$ 27,65	R\$ 2,43	0,00%	77,69%	B
00003536	JOELHO PVC, SOLDAVEL, 90 GRAUS, 32 MM, COR MARROM, PARA AGUA FRIA PREDIAL	SINAPI	Material	UN	1,00	R\$ 2,43	R\$ 2,43	0,00%	77,69%	B
00003516	JOELHO PVC, SOLDAVEL, BB, 45 GRAUS, DN 40 MM, PARA ESGOTO PREDIAL	SINAPI	Material	UN	1,00	R\$ 2,08	R\$ 2,08	0,00%	77,69%	B
00003146	FITA VEDA ROSCA EM ROLOS DE 18 MM X 10 M (L X C)	SINAPI	Material	UN	0,4512	R\$ 4,05	R\$ 1,83	0,00%	77,69%	B
I12895S	Capacete de seguranca aba frontal com suspensao de polietileno, sem jugular (classe b)	ORSE	Encargos	un	0,1185402	R\$ 14,00	R\$ 1,66	0,00%	77,69%	B
I11241	Alicate volt-amperimetro	ORSE	Encargos	un	0,00836	R\$ 163,00	R\$ 1,36	0,00%	77,69%	B
I10788	Pá quadrada	ORSE	Encargos	un	0,0287534	R\$ 36,90	R\$ 1,06	0,00%	77,69%	B
I01651	Óculos branco proteção	ORSE	Encargos	pr	0,1568536	R\$ 6,35	R\$ 1,00	0,00%	77,69%	B
I04728	Talhadeira chata 10"	ORSE	Encargos	un	0,0431301	R\$ 18,58	R\$ 0,80	0,00%	77,69%	B
00011950	BUCHA DE NYLON SEM ABA S6, COM PARAFUSO DE 4,20 X 40 MM EM ACO ZINCADO COM ROSCA SOBERBA, CABECA CHATA E FENDA PHILLIPS	SINAPI	Material	UN	4,00	R\$ 0,20	R\$ 0,80	0,00%	77,69%	B
I12894S	Capa para chuva em pvc com forro de poliester, com capuz (amarela ou azul)	ORSE	Encargos	un	0,0395134	R\$ 18,20	R\$ 0,72	0,00%	77,69%	B
00003148	FITA VEDA ROSCA EM ROLOS DE 18 MM X 50 M (L X C)	SINAPI	Material	UN	0,045	R\$ 14,93	R\$ 0,67	0,00%	77,69%	B
I11249	Serra circular eletrica portatil	ORSE	Encargos	un	0,0012	R\$ 518,00	R\$ 0,62	0,00%	77,69%	B
00005069	PREGO DE ACO POLIDO COM CABECA 17 X 27 (2 1/2 X 11)	SINAPI	Material	KG	0,025	R\$ 21,39	R\$ 0,53	0,00%	77,69%	B
I04729	Marreta 1 kg com cabo	ORSE	Encargos	un	0,0143767	R\$ 31,50	R\$ 0,45	0,00%	77,69%	B
I11240	Alicate com isolamento	ORSE	Encargos	un	0,00836	R\$ 47,69	R\$ 0,40	0,00%	77,69%	B



## ORÇAMENTO - CURVA ABC DE INSUMOS

<b>OBRA:</b>	REFORMA E AMPLIAÇÃO DA ESCOLA SANTA RITA DE CÁSSIA NO POVOADO JIBOIA NO MUNICÍPIO DE AFONSO CUNHA/MA	<b>DATA :</b>	14/03/2024	<b>BDI :</b>	28,82%	
<b>DESCRIÇÃO:</b>	REFORMA E AMPLIAÇÃO DA ESCOLA SANTA RITA DE CÁSSIA NO POVOADO JIBOIA NO MUNICÍPIO DE AFONSO CUNHA/MA	<b>FONTE</b>	<b>VERSÃO</b>	<b>HORA</b>	<b>MES</b>	<b>DATA REF.</b>
<b>LOCAL:</b>	POVOADO JIBOIA	ORSE	2023/12	112,54%	70,11%	01/2024
<b>CLIENTE:</b>	PREFEITURA MUNICIPAL DE AFONSO CUNHA - MA	SEINFRA	028.1 COM DESONERAÇÃO	84,44%	47,48%	10/2023
		SINAPI	2024/01 COM DESONERAÇÃO	82,97%	46,10%	03/2024
		PRÓPRIA	PRÓPRIA	0,00%	0,00%	

CÓDIGO	DESCRIÇÃO	FONTE	TIPO	UNIDADE	QUANTIDADE	PREÇO UNITÁRIO	PREÇO TOTAL	%	ACUMUL. %	CL
I11248	Furadeira e Parafusadeira elétrica Bosch ou Similar profissional	ORSE	Encargos	un	0,0012	R\$ 246,00	R\$ 0,30	0,00%	77,69%	B
I10579	Chave de fenda chata 30 cm	ORSE	Encargos	un	0,01076	R\$ 26,89	R\$ 0,29	0,00%	77,69%	B
I11242	Chave inglesa 12"	ORSE	Encargos	un	0,00418	R\$ 37,00	R\$ 0,15	0,00%	77,69%	B
I11244	Martelo com unha	ORSE	Encargos	un	0,0024	R\$ 48,95	R\$ 0,12	0,00%	77,69%	B
I10578	Formão grande	ORSE	Encargos	un	0,0024	R\$ 15,15	R\$ 0,04	0,00%	77,69%	B
I10577	Serrote 40cm	ORSE	Encargos	un	0,0012	R\$ 29,90	R\$ 0,04	0,00%	77,69%	B

<b>Subtotal até 77,69%%</b>	R\$ 1.007.133,75
<b>Outros</b>	R\$ 289.262,19
<b>Valor total do Orçamento</b>	R\$ 1.296.395,94



## CRONOGRAMA FÍSICO-FINANCEIRO

<b>OBRA:</b>	REFORMA E AMPLIAÇÃO DA ESCOLA SANTA RITA DE CÁSSIA NO POVOADO JIBOIA NO MUNICÍPIO DE AFONSO CUNHA/MA
<b>DESCRIÇÃO:</b>	REFORMA E AMPLIAÇÃO DA ESCOLA SANTA RITA DE CÁSSIA NO POVOADO JIBOIA NO MUNICÍPIO DE AFONSO CUNHA/MA
<b>LOCAL:</b>	POVOADO JIBOIA
<b>CLIENTE:</b>	PREFEITURA MUNICIPAL DE AFONSO CUNHA - MA

<b>DATA :</b> 14/03/2024		<b>BDI :</b> 28,82%		
FORTE	VERSÃO	HORA	MES	DATA REF.
ORSE	2023/12	112,54%	70,11%	01/2024
SEINFRA	028.1 COM DESONERAÇÃO	84,44%	47,48%	10/2023
SINAPI	2024/01 COM DESONERAÇÃO	82,97%	46,10%	03/2024
PRÓPRIA	PRÓPRIA	0,00%	0,00%	

ITEM	DESCRIÇÃO	VALOR (R\$)	MÊS 1	MÊS 2	MÊS 3	MÊS 4	Total parcela
1	ADMINISTRAÇÃO LOCAL	R\$ 57.729,60	25,00 %	25,00 %	25,00 %	25,00 %	100,00 %
			R\$ 14.432,40	R\$ 14.432,40	R\$ 14.432,40	R\$ 14.432,40	R\$ 57.729,60
2	SERVIÇOS PRELIMINARES	R\$ 2.775,72	100,00 %				100,00 %
			R\$ 2.775,72				R\$ 2.775,72
3	MOVIMENTO DE TERRA	R\$ 42.833,83	50,00 %	50,00 %			100,00 %
			R\$ 21.416,92	R\$ 21.416,91			R\$ 42.833,83
4	INFRAESTRUTURA E SUPERESTRUTURA	R\$ 219.021,26	50,00 %	50,00 %			100,00 %
			R\$ 109.510,65	R\$ 109.510,61			R\$ 219.021,26
5	ALVENARIA E PAINÉIS	R\$ 71.975,73		50,00 %	50,00 %		100,00 %
				R\$ 35.987,87	R\$ 35.987,86		R\$ 71.975,73
6	ESQUADRIAS	R\$ 68.875,28		50,00 %	50,00 %		100,00 %
				R\$ 34.437,64	R\$ 34.437,64		R\$ 68.875,28
7	COBERTURA	R\$ 93.767,16	50,00 %	50,00 %			100,00 %
			R\$ 46.883,59	R\$ 46.883,57			R\$ 93.767,16
8	REVESTIMENTO	R\$ 141.521,96			50,00 %	50,00 %	100,00 %
					R\$ 70.761,00	R\$ 70.760,96	R\$ 141.521,96
9	PISOS	R\$ 113.516,44			50,00 %	50,00 %	100,00 %
					R\$ 56.758,22	R\$ 56.758,22	R\$ 113.516,44
10	IMPERMEABILIZAÇÃO DE SUPERFÍCIES	R\$ 3.834,60	100,00 %				100,00 %
			R\$ 3.834,60				R\$ 3.834,60
11	FORRO	R\$ 35.035,12			50,00 %	50,00 %	100,00 %
					R\$ 17.517,56	R\$ 17.517,56	R\$ 35.035,12
12	INSTALAÇÕES ELÉTRICAS	R\$ 32.246,93			50,00 %	50,00 %	100,00 %
					R\$ 16.123,50	R\$ 16.123,43	R\$ 32.246,93
13	INSTALAÇÕES HIDRAULICAS	R\$ 3.332,63			50,00 %	50,00 %	100,00 %
					R\$ 1.666,33	R\$ 1.666,30	R\$ 3.332,63
14	INSTALAÇÕES SANITÁRIAS	R\$ 24.310,81			50,00 %	50,00 %	100,00 %
					R\$ 12.155,45	R\$ 12.155,36	R\$ 24.310,81
15	LOUÇAS E METAIS SANITÁRIOS	R\$ 4.836,39			50,00 %	50,00 %	100,00 %
					R\$ 2.418,20	R\$ 2.418,19	R\$ 4.836,39
16	COMBATE E PREVENÇÃO À INCÊNDIO E PÂNICO	R\$ 1.783,58				100,00 %	100,00 %
					R\$ 1.783,58		R\$ 1.783,58



## CRONOGRAMA FÍSICO-FINANCEIRO

<b>OBRA:</b>	REFORMA E AMPLIAÇÃO DA ESCOLA SANTA RITA DE CÁSSIA NO POVOADO JIBOIA NO MUNICÍPIO DE AFONSO CUNHA/MA
<b>DESCRIÇÃO:</b>	REFORMA E AMPLIAÇÃO DA ESCOLA SANTA RITA DE CÁSSIA NO POVOADO JIBOIA NO MUNICÍPIO DE AFONSO CUNHA/MA
<b>LOCAL:</b>	POVOADO JIBOIA
<b>CLIENTE:</b>	PREFEITURA MUNICIPAL DE AFONSO CUNHA - MA

<b>DATA :</b>	14/03/2024	<b>BDI :</b>	28,82%	
<b>FONTE</b>	<b>VERSÃO</b>	<b>HORA</b>	<b>MES</b>	<b>DATA REF.</b>
ORSE	2023/12	112,54%	70,11%	01/2024
SEINFRA	028.1 COM DESONERAÇÃO	84,44%	47,48%	10/2023
SINAPI	2024/01 COM DESONERAÇÃO	82,97%	46,10%	03/2024
PRÓPRIA	PRÓPRIA	0,00%	0,00%	

ITEM	DESCRIÇÃO	VALOR (R\$)	MÊS 1	MÊS 2	MÊS 3	MÊS 4	Total parcela
17	PINTURA	R\$ 86.366,00				100,00 %	100,00 %
						R\$ 86.366,00	<b>R\$ 86.366,00</b>
18	SERVIÇOS COMPLEMENTARES	R\$ 2.599,28				100,00 %	100,00 %
						R\$ 2.599,28	<b>R\$ 2.599,28</b>
19	Benefícios e Despesas Indiretas (BDI)	R\$ 290.033,62	19,76 %	26,10 %	26,06 %	28,08 %	100,00 %
			R\$ 57.310,64	R\$ 75.698,77	R\$ 75.582,76	R\$ 81.441,45	<b>R\$ 290.033,62</b>
		R\$ 1.296.395,94	R\$ 256.164,52	R\$ 338.367,77	R\$ 337.840,92	R\$ 364.022,73	R\$
			R\$ 256.164,52	R\$ 594.532,29	R\$ 932.373,21	R\$ 1.296.395,94	1.296.395,94



## CRONOGRAMA FÍSICO DE INSUMOS

<b>OBRA:</b>	REFORMA E AMPLIAÇÃO DA ESCOLA SANTA RITA DE CÁSSIA NO POVOADO JIBOIA NO MUNICÍPIO DE AFONSO CUNHA/MA	<b>DATA :</b>	14/03/2024	<b>BDI :</b>	28,82%	
<b>DESCRIÇÃO:</b>	REFORMA E AMPLIAÇÃO DA ESCOLA SANTA RITA DE CÁSSIA NO POVOADO JIBOIA NO MUNICÍPIO DE AFONSO CUNHA/MA	<b>FORTE</b>	<b>VERSÃO</b>	<b>HORA</b>	<b>MES</b>	<b>DATA REF.</b>
<b>LOCAL:</b>	POVOADO JIBOIA	ORSE	2023/12	112,54%	70,11%	01/2024
<b>CLIENTE:</b>	PREFEITURA MUNICIPAL DE AFONSO CUNHA - MA	SEINFRA	028.1 COM DESONERAÇÃO	84,44%	47,48%	10/2023
		SINAPI	2024/01 COM DESONERAÇÃO	82,97%	46,10%	03/2024
		PRÓPRIA	PRÓPRIA	0,00%	0,00%	

CÓDIGO	DESCRIÇÃO	UNIDADE	QTD. MÊS 1	QTD. MÊS 2	QTD. MÊS 3	QTD. MÊS 4	TOTAL
00000003	ACIDO CLORIDRICO / ACIDO MURIATICO, DILUICAO 10% A 12% PARA USO EM LIMPEZA	L			9,84214000	9,84214000	<b>19,68428000</b>
00000033	ACO CA-50, 8,0 MM, VERGALHAO	KG	195,41550000	195,41550000			<b>390,83100000</b>
00000034	ACO CA-50, 10,0 MM, VERGALHAO	KG	1.724,05200000	1.724,05200000			<b>3.448,10400000</b>
00000119	ADESIVO PLASTICO PARA PVC, BISNAGA COM 75 GR	UN			2,10000000	2,10000000	<b>4,20000000</b>
00000122	ADESIVO PLASTICO PARA PVC, FRASCO COM *850* GR	UN			0,30670000	0,30670000	<b>0,61340000</b>
00000123	ADITIVO IMPERMEABILIZANTE DE PEGA NORMAL PARA ARGAMASSAS E CONCRETOS SEM ARMACAO, LIQUIDO E ISENTO DE CLORETOS	L	34,77747500		3,00445200	3,00445200	<b>40,78637900</b>
00000131	ADESIVO ESTRUTURAL A BASE DE RESINA EPOXI, BICOMPONENTE, PASTOSO (TIXOTROPICO)	KG		3,94850000	3,94850000		<b>7,89700000</b>
00000183	BATENTE / PORTAL / ADUELA / MARCO EM MADEIRA MACICA COM REBAIXO, E = *3* CM, L = *14* CM, PARA PORTAS DE GIRO DE *60 CM A 120* CM X *210* CM, CEDRINHO / ANGELIM COMERCIAL / TAURI / CURUPIXA / PEROBA / CUMARU OU EQUIVALENTE DA REGIAO (NAO INCLUI ALIZARES)	JG		4,00000000	4,00000000		<b>8,00000000</b>
00000246	AUXILIAR DE ENCANADOR OU BOMBEIRO HIDRAULICO (HORISTA)	H			19,88501304	21,75248576	<b>41,63749880</b>
00000247	AJUDANTE DE ELETRICISTA (HORISTA)	H			140,63131093	141,56748080	<b>282,19879173</b>
00000253	ALMOXARIFE (HORISTA)	H	90,52740000	90,52740000	90,52740000	90,52740000	<b>362,10960000</b>
00000296	ANEL BORRACHA PARA TUBO ESGOTO PREDIAL, DN 50 MM (NBR 5688)	UN			4,50000000	4,50000000	<b>9,00000000</b>
00000301	ANEL BORRACHA PARA TUBO ESGOTO PREDIAL, DN 100 MM (NBR 5688)	UN			14,00000000	14,00000000	<b>28,00000000</b>
00000367	AREIA GROSSA - POSTO JAZIDA/FORNECEDOR (RETIRADO NA JAZIDA, SEM TRANSPORTE)	M3			3,57713275	3,57713275	<b>7,15426550</b>
00000368	AREIA PARA ATERRO - POSTO JAZIDA/FORNECEDOR (RETIRADO NA JAZIDA, SEM TRANSPORTE)	M3	100,30635800	100,30635800			<b>200,61271600</b>
00000370	AREIA MEDIA - POSTO JAZIDA/FORNECEDOR (RETIRADO NA JAZIDA, SEM TRANSPORTE)	M3	23,29712998	27,87845698	69,16527539	62,57861839	<b>182,91948073</b>
00000377	ASSENTO SANITARIO DE PLASTICO, TIPO CONVENCIONAL	UN			3,00000000	3,00000000	<b>6,00000000</b>
00000378	ARMADOR (HORISTA)	H	175,25821593	175,25821593	4,10646562	4,10646562	<b>358,72936310</b>
00000536	REVESTIMENTO EM CERAMICA ESMALTADA EXTRA, PEI MENOR OU IGUAL A 3, FORMATO MENOR OU IGUAL A 2025 CM2	M2			45,71200625	45,71200625	<b>91,42401250</b>
00000665	ELEMENTO VAZADO DE CONCRETO, QUADRICULADO, 16 FUROS *50 X 50 X 7* CM	UN		181,10750000	181,10750000		<b>362,21500000</b>



## CRONOGRAMA FÍSICO DE INSUMOS

<b>OBRA:</b>	REFORMA E AMPLIAÇÃO DA ESCOLA SANTA RITA DE CÁSSIA NO POVOADO JIBOIA NO MUNICÍPIO DE AFONSO CUNHA/MA	<b>DATA :</b>	14/03/2024	<b>BDI :</b>	28,82%	
<b>DESCRIÇÃO:</b>	REFORMA E AMPLIAÇÃO DA ESCOLA SANTA RITA DE CÁSSIA NO POVOADO JIBOIA NO MUNICÍPIO DE AFONSO CUNHA/MA	<b>FONTE</b>	<b>VERSÃO</b>	<b>HORA</b>	<b>MES</b>	<b>DATA REF.</b>
<b>LOCAL:</b>	POVOADO JIBOIA	ORSE	2023/12	112,54%	70,11%	01/2024
<b>CLIENTE:</b>	PREFEITURA MUNICIPAL DE AFONSO CUNHA - MA	SEINFRA	028.1 COM DESONERAÇÃO	84,44%	47,48%	10/2023
		SINAPI	2024/01 COM DESONERAÇÃO	82,97%	46,10%	03/2024
		PRÓPRIA	PRÓPRIA	0,00%	0,00%	

CÓDIGO	DESCRIÇÃO	UNIDADE	QTD. MÊS 1	QTD. MÊS 2	QTD. MÊS 3	QTD. MÊS 4	TOTAL
0000981	CABO DE COBRE, FLEXIVEL, CLASSE 4 OU 5, ISOLACAO EM PVC/A, ANTICHAMA BWF-B, 1 CONDUTOR, 450/750 V, SECAO NOMINAL 4 MM2	M			111,08535600	111,08535600	<b>222,17071200</b>
0000995	CABO DE COBRE, FLEXIVEL, CLASSE 4 OU 5, ISOLACAO EM PVC/A, ANTICHAMA BWF-B, COBERTURA PVC-ST1, ANTICHAMA BWF-B, 1 CONDUTOR, 0,6/1 KV, SECAO NOMINAL 16 MM2	M			31,08500000	31,08500000	<b>62,17000000</b>
00001014	CABO DE COBRE, FLEXIVEL, CLASSE 4 OU 5, ISOLACAO EM PVC/A, ANTICHAMA BWF-B, 1 CONDUTOR, 450/750 V, SECAO NOMINAL 2,5 MM2	M			1.520,15597200	1.520,15597200	<b>3.040,31194400</b>
00001106	CAL HIDRATADA CH-I PARA ARGAMASSAS	KG	178,39597113	1.079,17295213	7.811,34884100	6.910,57186000	<b>15.979,48962426</b>
00001213	CARPINTEIRO DE FORMAS (HORISTA)	H	897,48808663	908,88748663	13,82532202	2,42592202	<b>1.822,62681730</b>
00001214	CARPINTEIRO DE ESQUADRIAS (HORISTA)	H		26,52716716	30,80420689	4,27703973	<b>61,60841378</b>
00001345	CHAPA/PAINEL DE MADEIRA COMPENSADA PLASTIFICADA (MADEIRITE PLASTIFICADO) PARA FORMA DE CONCRETO, DE 2200 x 1100 MM, E = *17* MM	M2	0,04475600	0,04475600			<b>0,08951200</b>
00001358	CHAPA/PAINEL DE MADEIRA COMPENSADA RESINADA (MADEIRITE RESINADO ROSA) PARA FORMA DE CONCRETO, DE 2200 x 1100 MM, E = 17 MM	M2	134,04510000	134,04510000	5,49201473	5,49201473	<b>279,07422946</b>
00001379	CIMENTO PORTLAND COMPOSTO CP II-32	KG	11.115,78658494	11.488,28957094	16.674,14229324	15.395,90911724	<b>54.674,12756636</b>
00001381	ARGAMASSA COLANTE AC I PARA CERAMICAS	KG			212,35750000	212,35750000	<b>424,71500000</b>
00001570	TERMINAL A COMPRESSAO EM COBRE ESTANHADO PARA CABO 2,5 MM2, 1 FURO E 1 COMPRESSAO, PARA PARAFUSO DE FIXACAO M5	UN			12,00000000	12,00000000	<b>24,00000000</b>
00001576	TERMINAL A COMPRESSAO EM COBRE ESTANHADO PARA CABO 25 MM2, 1 FURO E 1 COMPRESSAO, PARA PARAFUSO DE FIXACAO M8	UN			3,00000000	3,00000000	<b>6,00000000</b>
00001872	CAIXA DE PASSAGEM, EM PVC, DE 4" X 2", PARA ELETRODUTO FLEXIVEL CORRUGADO	UN			32,50000000	32,50000000	<b>65,00000000</b>
00001957	CURVA DE PVC 90 GRAUS, SOLDAVEL, 32 MM, COR MARROM, PARA AGUA FRIA PREDIAL	UN			2,00000000	2,00000000	<b>4,00000000</b>
00001970	CURVA PVC LONGA 90 GRAUS, DN 100 MM, PARA ESGOTO PREDIAL	UN			3,60000000	3,60000000	<b>7,20000000</b>
00002373	DISJUNTOR TIPO NEMA, TRIPOLAR 60 ATE 100 A, TENSÃO MÁXIMA DE 415 V	UN			1,00000000	1,00000000	<b>2,00000000</b>
00002432	DOBRADICA EM ACO/FERRO, 3 1/2" X 3", E= 1,9 A 2 MM, COM ANEL, CROMADO OU ZINCADO, TAMPÁ BOLA, COM PARAFUSOS	UN		12,00000000	12,00000000		<b>24,00000000</b>
00002436	ELETRICISTA (HORISTA)	H			148,57900307	150,82556045	<b>299,40456352</b>
00002557	CAIXA DE LUZ "4 X 4" EM ACO ESMALTADA	UN			4,80000000	4,80000000	<b>9,60000000</b>





## CRONOGRAMA FÍSICO DE INSUMOS

<b>OBRA:</b>	REFORMA E AMPLIAÇÃO DA ESCOLA SANTA RITA DE CÁSSIA NO POVOADO JIBOIA NO MUNICÍPIO DE AFONSO CUNHA/MA	<b>DATA :</b>	14/03/2024	<b>BDI :</b>	28,82%
<b>DESCRIÇÃO:</b>	REFORMA E AMPLIAÇÃO DA ESCOLA SANTA RITA DE CÁSSIA NO POVOADO JIBOIA NO MUNICÍPIO DE AFONSO CUNHA/MA	<b>FORTE</b>	<b>VERSÃO</b>	<b>HORA</b>	<b>MES</b>
<b>LOCAL:</b>	POVOADO JIBOIA	ORSE	2023/12	112,54%	70,11%
<b>CLIENTE:</b>	PREFEITURA MUNICIPAL DE AFONSO CUNHA - MA	SEINFRA	028.1 COM DESONERAÇÃO	84,44%	47,48%
		SINAPI	2024/01 COM DESONERAÇÃO	82,97%	46,10%
		PRÓPRIA	PRÓPRIA	0,00%	0,00%
					<b>DATA REF.</b>
					01/2024
					10/2023
					03/2024

CÓDIGO	DESCRIÇÃO	UNIDADE	QTD. MÊS 1	QTD. MÊS 2	QTD. MÊS 3	QTD. MÊS 4	TOTAL
00002673	ELETRODUTO DE PVC RIGIDO ROSCAVEL DE 1/2 ", SEM LUVA	M			21,60000000	21,60000000	<b>43,20000000</b>
00002688	ELETRODUTO PVC FLEXIVEL CORRUGADO, COR AMARELA, DE 25 MM	M			250,21251000	250,21251000	<b>500,42502000</b>
00002692	DESMOLDANTE PROTETOR PARA FORMAS DE MADEIRA, DE BASE OLEOSA EMULSIONADA EM AGUA	L	4,06590700	4,06590700	0,03888793	0,03888793	<b>8,20958986</b>
00002696	ENCANADOR OU BOMBEIRO HIDRAULICO (HORISTA)	H			52,85403132	54,72150404	<b>107,57553536</b>
00002705	ENERGIA ELETRICA ATE 2000 KWH INDUSTRIAL, SEM DEMANDA	KWH	72,80106461	72,32188558	78,01386099	76,45812588	<b>299,59493706</b>
00002706	ENGENHEIRO CIVIL DE OBRA JUNIOR (HORISTA)	H	91,52910000	91,52910000	91,52910000	91,52910000	<b>366,11640000</b>
00003081	FECHADURA ESPELHO PARA PORTA EXTERNA, EM ACO INOX (MAQUINA, TESTA E CONTRA-TESTA) E EM ZAMAC (MACANETA, LINGUETA E TRINCOS) COM ACABAMENTO CROMADO, MAQUINA DE 55 MM, INCLUINDO CHAVE TIPO CILINDRO	CJ		4,00000000	4,00000000		<b>8,00000000</b>
00003146	FITA VEDA ROSCA EM ROLOS DE 18 MM X 10 M (L X C)	UN			0,22560000	0,22560000	<b>0,45120000</b>
00003148	FITA VEDA ROSCA EM ROLOS DE 18 MM X 50 M (L X C)	UN			0,02250000	0,02250000	<b>0,04500000</b>
00003379	HASTE DE ATERRAMENTO EM ACO COM 3,00 M DE COMPRIMENTO E DN = 5/8", REVESTIDA COM BAIXA CAMADA DE COBRE, SEM CONECTOR	UN			1,50000000	1,50000000	<b>3,00000000</b>
00003501	JOELHO, PVC SOLDAVEL, 45 GRAUS, 32 MM, COR MARROM, PARA AGUA FRIA PREDIAL	UN			0,60000000	0,60000000	<b>1,20000000</b>
00003516	JOELHO PVC, SOLDAVEL, BB, 45 GRAUS, DN 40 MM, PARA ESGOTO PREDIAL	UN			0,50000000	0,50000000	<b>1,00000000</b>
00003517	JOELHO PVC, SOLDAVEL, BB, 90 GRAUS, SEM ANEL, DN 40 MM, PARA ESGOTO PREDIAL SECUNDARIO	UN			3,00000000	3,00000000	<b>6,00000000</b>
00003518	JOELHO PVC, SOLDAVEL, PB, 45 GRAUS, DN 50 MM, PARA ESGOTO PREDIAL	UN			0,50000000	0,50000000	<b>1,00000000</b>
00003520	JOELHO PVC, SOLDAVEL, PB, 90 GRAUS, DN 100 MM, PARA ESGOTO PREDIAL	UN			3,00000000	3,00000000	<b>6,00000000</b>
00003526	JOELHO PVC, SOLDAVEL, PB, 90 GRAUS, DN 50 MM, PARA ESGOTO PREDIAL	UN			1,00000000	1,00000000	<b>2,00000000</b>
00003528	JOELHO PVC, SOLDAVEL, PB, 45 GRAUS, DN 100 MM, PARA ESGOTO PREDIAL	UN			4,00000000	4,00000000	<b>8,00000000</b>
00003529	JOELHO PVC, SOLDAVEL, 90 GRAUS, 25 MM, COR MARROM, PARA AGUA FRIA PREDIAL	UN			2,00000000	2,00000000	<b>4,00000000</b>
00003536	JOELHO PVC, SOLDAVEL, 90 GRAUS, 32 MM, COR MARROM, PARA AGUA FRIA PREDIAL	UN			0,50000000	0,50000000	<b>1,00000000</b>
00003767	LIXA EM FOLHA PARA PAREDE OU MADEIRA, NUMERO 120, COR VERMELHA	UN				213,67686000	<b>213,67686000</b>



## CRONOGRAMA FÍSICO DE INSUMOS

<b>OBRA:</b>	REFORMA E AMPLIAÇÃO DA ESCOLA SANTA RITA DE CÁSSIA NO POVOADO JIBOIA NO MUNICÍPIO DE AFONSO CUNHA/MA	<b>DATA :</b>	14/03/2024	<b>BDI :</b>	28,82%	
<b>DESCRIÇÃO:</b>	REFORMA E AMPLIAÇÃO DA ESCOLA SANTA RITA DE CÁSSIA NO POVOADO JIBOIA NO MUNICÍPIO DE AFONSO CUNHA/MA	<b>FONTE</b>	<b>VERSÃO</b>	<b>HORA</b>	<b>MES</b>	<b>DATA REF.</b>
<b>LOCAL:</b>	POVOADO JIBOIA	ORSE	2023/12	112,54%	70,11%	01/2024
<b>CLIENTE:</b>	PREFEITURA MUNICIPAL DE AFONSO CUNHA - MA	SEINFRA	028.1 COM DESONERAÇÃO	84,44%	47,48%	10/2023
		SINAPI	2024/01 COM DESONERAÇÃO	82,97%	46,10%	03/2024
		PRÓPRIA	PRÓPRIA	0,00%	0,00%	

CÓDIGO	DESCRIÇÃO	UNIDADE	QTD. MÊS 1	QTD. MÊS 2	QTD. MÊS 3	QTD. MÊS 4	TOTAL
00003875	LUVA SIMPLES, PVC, SOLDAVEL, DN 50 MM, SERIE NORMAL, PARA ESGOTO PREDIAL	UN			1,50000000	1,50000000	<b>3,00000000</b>
00003899	LUVA SIMPLES, PVC, SOLDAVEL, DN 100 MM, SERIE NORMAL, PARA ESGOTO PREDIAL	UN			6,50000000	6,50000000	<b>13,00000000</b>
00004083	ENCARREGADO GERAL DE OBRAS (HORISTA)	H	92,19780000	92,19780000	92,19780000	92,19780000	<b>368,79120000</b>
00004093	MOTORISTA DE CAMINHAO (HORISTA)	H	1,36973991	1,36973991			<b>2,73947983</b>
00004221	OLEO DIESEL COMBUSTIVEL COMUM METROPOLITANO S-10 OU S-500	L	103,97016144	103,97016144	13,06522605	13,06522605	<b>234,07077498</b>
00004222	GASOLINA COMUM	L	37,20262356	37,20262356	0,03849978	0,03849978	<b>74,48224668</b>
00004230	OPERADOR DE MAQUINAS E TRATORES DIVERSOS - TERRAPLANAGEM (HORISTA)	H	69,83272947	77,39914455	11,53180125	3,96538617	<b>162,72906144</b>
00004234	OPERADOR DE ESCAVADEIRA (HORISTA)	H	14,84201880	14,84201880	4,94893360	4,94893360	<b>39,58190480</b>
00004253	OPERADOR DE GUINCHO OU GUINCHEIRO (HORISTA)	H	55,03993823	55,03993823			<b>110,07987647</b>
00004350	BUCHA DE NYLON, DIAMETRO DO FURO 8 MM, COMPRIMENTO 40 MM, COM PARAFUSO DE ROSCA SOBERBA, CABECA CHATA, FENDA SIMPLES, 4,8 X 50 MM	UN				8,00000000	<b>8,00000000</b>
00004351	PARAFUSO NIQUELADO 3 1/2" COM ACABAMENTO CROMADO PARA FIXAR PECA SANITARIA, INCLUI PORCA CEGA, ARRUELA E BUCHA DE NYLON TAMANHO S-8	UN			3,00000000	3,00000000	<b>6,00000000</b>
00004377	PARAFUSO DE ACO ZINCADO COM ROSCA SOBERBA, CABECA CHATA E FENDA SIMPLES, DIAMETRO 4,2 MM, COMPRIMENTO * 32 * MM	UN		141,68000000	141,68000000		<b>283,36000000</b>
00004384	PARAFUSO NIQUELADO COM ACABAMENTO CROMADO PARA FIXAR PECA SANITARIA, INCLUI PORCA CEGA, ARRUELA E BUCHA DE NYLON TAMANHO S-10	UN			6,00000000	6,00000000	<b>12,00000000</b>
00004408	RIPA NAO APARELHADA, *1,5 X 5* CM, EM MACARANDUBA/MASSARANDUBA, ANGELIM OU EQUIVALENTE DA REGIAO - BRUTA	M	741,55146500	741,55146500			<b>1.483,10293000</b>
00004425	VIGA NAO APARELHADA *6 X 12* CM, EM MACARANDUBA/MASSARANDUBA, ANGELIM OU EQUIVALENTE DA REGIAO - BRUTA	M	211,83067500	211,83067500			<b>423,66135000</b>
00004430	CAIBRO NAO APARELHADO *5 X 6* CM, EM MACARANDUBA/MASSARANDUBA, ANGELIM OU EQUIVALENTE DA REGIAO - BRUTA	M	673,24688000	673,24688000			<b>1.346,49376000</b>
00004491	PONTALETE *7,5 X 7,5* CM EM PINUS, MISTA OU EQUIVALENTE DA REGIAO - BRUTA	M	518,38503800	518,38503800	1,25361868	1,25361868	<b>1.039,27731336</b>
00004517	SARRAFO *2,5 X 7,5* CM EM PINUS, MISTA OU EQUIVALENTE DA REGIAO - BRUTA	M	307,54931950	307,54931950	16,46930235	16,46930235	<b>648,03724370</b>
00004720	PEDRA BRITADA N. 0, OU PEDRISCO (4,8 A 9,5 MM) POSTO PEDREIRA/FORNECEDOR, SEM FRETE	M3			3,62658500	3,62658500	<b>7,25317000</b>



## CRONOGRAMA FÍSICO DE INSUMOS

<b>OBRA:</b>	REFORMA E AMPLIAÇÃO DA ESCOLA SANTA RITA DE CÁSSIA NO POVOADO JIBOIA NO MUNICÍPIO DE AFONSO CUNHA/MA	<b>DATA :</b>	14/03/2024	<b>BDI :</b>	28,82%	
<b>DESCRIÇÃO:</b>	REFORMA E AMPLIAÇÃO DA ESCOLA SANTA RITA DE CÁSSIA NO POVOADO JIBOIA NO MUNICÍPIO DE AFONSO CUNHA/MA	<b>FONTE</b>	<b>VERSÃO</b>	<b>HORA</b>	<b>MES</b>	<b>DATA REF.</b>
<b>LOCAL:</b>	POVOADO JIBOIA	ORSE	2023/12	112,54%	70,11%	01/2024
<b>CLIENTE:</b>	PREFEITURA MUNICIPAL DE AFONSO CUNHA - MA	SEINFRA	028.1 COM DESONERAÇÃO	84,44%	47,48%	10/2023
		SINAPI	2024/01 COM DESONERAÇÃO	82,97%	46,10%	03/2024
		PRÓPRIA	PRÓPRIA	0,00%	0,00%	

CÓDIGO	DESCRIÇÃO	UNIDADE	QTD. MÊS 1	QTD. MÊS 2	QTD. MÊS 3	QTD. MÊS 4	TOTAL
00004721	PEDRA BRITADA N. 1 (9,5 a 19 MM) POSTO PEDREIRA/FORNECEDOR, SEM FRETE	M3	16,37784000	16,37784000	1,69145174	1,69145174	<b>36,13858349</b>
00004750	PEDREIRO (HORISTA)	H	220,36732462	556,51977096	1.178,83857519	762,64121283	<b>2.718,36688359</b>
00004755	MARMORISTA / GRANITEIRO (HORISTA)	H		10,64508858	10,64508858		<b>21,29017715</b>
00004760	AZULEJISTA OU LADRILHEIRO (HORISTA)	H			152,46724123	152,46724123	<b>304,93448246</b>
00004783	PINTOR (HORISTA)	H	132,74571598	132,74571598		1.575,78106319	<b>1.841,27249515</b>
00005020	PORTA DE MADEIRA, FOLHA MEDIA (NBR 15930) DE 600 X 2100 MM, DE 35 MM A 40 MM DE ESPESSURA, NUCLEO SEMI-SOLIDO (SARRAFEADO), CAPA LISA EM HDF, ACABAMENTO LAMINADO NATURAL PARA VERNIZ	UN		3,00000000	3,00000000		<b>6,00000000</b>
00005066	PREGO DE ACO POLIDO COM CABECA 12 X 12	KG		0,04400000	0,04400000		<b>0,08800000</b>
00005068	PREGO DE ACO POLIDO COM CABECA 17 X 21 (2 X 11)	KG	0,00696800	0,00696800	0,58872000	0,58872000	<b>1,19137600</b>
00005069	PREGO DE ACO POLIDO COM CABECA 17 X 27 (2 1/2 X 11)	KG			0,01250000	0,01250000	<b>0,02500000</b>
00005073	PREGO DE ACO POLIDO COM CABECA 17 X 24 (2 1/4 X 11)	KG	3,40432000	3,40432000	0,14717276	0,14717276	<b>7,10298553</b>
00005075	PREGO DE ACO POLIDO COM CABECA 18 X 30 (2 3/4 X 10)	KG		0,09600000	0,09600000		<b>0,19200000</b>
00005103	CAIXA SIFONADA PVC, 100 X 100 X 50 MM, COM GRELHA REDONDA, BRANCA	UN			0,50000000	0,50000000	<b>1,00000000</b>
00005318	DILUENTE AGUARRAS	L				3,50010800	<b>3,50010800</b>
00006016	REGISTRO GAVETA BRUTO EM LATAO FORJADO, BITOLA 3/4 " (REF 1509)	UN			1,50000000	1,50000000	<b>3,00000000</b>
00006019	REGISTRO GAVETA BRUTO EM LATAO FORJADO, BITOLA 1 " (REF 1509)	UN			0,50000000	0,50000000	<b>1,00000000</b>
00006079	ARGILA, ARGILA VERMELHA OU ARGILA ARENOSA (RETIRADA NA JAZIDA, SEM TRANSPORTE)	M3	187,50150000	187,50150000			<b>375,00300000</b>
00006111	SERVENTE DE OBRAS (HORISTA)	H	846,00204027	1.127,24110711	760,31687921	937,84542930	<b>3.671,40545589</b>
00006114	AJUDANTE DE ARMADOR (HORISTA)	H	28,58731399	28,58731399	0,66942262	0,66942262	<b>58,51347323</b>
00006117	CARPINTEIRO AUXILIAR (HORISTA)	H	434,24611101	434,24611101	0,85539264	0,85539264	<b>870,20300731</b>
00006138	ANEL DE VEDAÇÃO, PVC FLEXIVEL, 100 MM, PARA SAIDA DE BACIA / VASO SANITARIO	UN			3,00000000	3,00000000	<b>6,00000000</b>
00006141	ENGATE/RABICHO FLEXIVEL PLASTICO (PVC OU ABS) BRANCO 1/2 " X 30 CM	UN			1,50000000	1,50000000	<b>3,00000000</b>
00006153	VALVULA EM PLASTICO BRANCO PARA TANQUE OU LAVATORIO 1 ", SEM UNHO E SEM LADRAO	UN			1,50000000	1,50000000	<b>3,00000000</b>
00006193	TABUA NAO APARELHADA *2,5 X 20* CM, EM MACARANDUBA/MASSARANDUBA, ANGELIM OU EQUIVALENTE DA REGIAO - BRUTA	M			0,44160000	0,44160000	<b>0,88320000</b>
00007097	TE SANITARIO, PVC, DN 50 X 50 MM, SERIE NORMAL, PARA ESGOTO PREDIAL	UN			0,50000000	0,50000000	<b>1,00000000</b>



## CRONOGRAMA FÍSICO DE INSUMOS

<b>OBRA:</b>	REFORMA E AMPLIAÇÃO DA ESCOLA SANTA RITA DE CÁSSIA NO POVOADO JIBOIA NO MUNICÍPIO DE AFONSO CUNHA/MA	<b>DATA :</b>	14/03/2024	<b>BDI :</b>	28,82%	
<b>DESCRIÇÃO:</b>	REFORMA E AMPLIAÇÃO DA ESCOLA SANTA RITA DE CÁSSIA NO POVOADO JIBOIA NO MUNICÍPIO DE AFONSO CUNHA/MA	<b>FONTE</b>	<b>VERSÃO</b>	<b>HORA</b>	<b>MES</b>	<b>DATA REF.</b>
<b>LOCAL:</b>	POVOADO JIBOIA	ORSE	2023/12	112,54%	70,11%	01/2024
<b>CLIENTE:</b>	PREFEITURA MUNICIPAL DE AFONSO CUNHA - MA	SEINFRA	028.1 COM DESONERAÇÃO	84,44%	47,48%	10/2023
		SINAPI	2024/01 COM DESONERAÇÃO	82,97%	46,10%	03/2024
		PRÓPRIA	PRÓPRIA	0,00%	0,00%	

CÓDIGO	DESCRIÇÃO	UNIDADE	QTD. MÊS 1	QTD. MÊS 2	QTD. MÊS 3	QTD. MÊS 4	TOTAL
00007139	TE SOLDABEL, PVC, 90 GRAUS, 25 MM, PARA AGUA FRIA PREDIAL (NBR 5648)	UN			3,00000000	3,00000000	<b>6,00000000</b>
00007140	TE SOLDABEL, PVC, 90 GRAUS, 32 MM, PARA AGUA FRIA PREDIAL (NBR 5648)	UN			1,00000000	1,00000000	<b>2,00000000</b>
00007156	TELA DE ACO SOLDADA NERVURADA, CA-60, Q-196, (3,11 KG/M2), DIAMETRO DO FIO = 5,0 MM, LARGURA = 2,45 M, ESPACAMENTO DA MALHA = 10 X 10 CM	M2			26,53164800	26,53164800	<b>53,06329600</b>
00007173	TELHA DE BARRO / CERAMICA, NAO ESMALTADA, TIPO COLONIAL, CANAL, PLAN, PAULISTA, COMPRIMENTO DE *44 A 50* CM, RENDIMENTO DE COBERTURA DE *26* TELHAS/M2	MIL	7,92563750	7,92563750			<b>15,85127500</b>
00007181	CUMEEIRA PARA TELHA CERAMICA, COMPRIMENTO DE *41* CM, RENDIMENTO DE *3* TELHAS/M	UN	19,69500000	19,69500000			<b>39,39000000</b>
00007258	TIJOLO CERAMICO MACICO COMUM *5 X 10 X 20* CM (L X A X C)	UN			170,50980000	170,50980000	<b>341,01960000</b>
00007311	TINTA ESMALTE SINTETICO PREMIUM ACETINADO	L				25,61745000	<b>25,61745000</b>
00007319	TINTA ASFALTICA IMPERMEABILIZANTE DISPERSA EM AGUA, PARA MATERIAIS CIMENTICIOS	L		0,66840000	0,66840000		<b>1,33680000</b>
00007334	ADITIVO ADESIVO LIQUIDO PARA ARGAMASSAS DE REVESTIMENTOS CIMENTICIOS	L			44,80445918	44,80445918	<b>89,60891835</b>
00007340	IMUNIZANTE PARA MADEIRA, INCOLOR	L	93,86836850	93,86836850			<b>187,73673700</b>
00007356	TINTA LATEX ACRILICA PREMIUM, COR BRANCO FOSCO	L				608,79255000	<b>608,79255000</b>
00009835	TUBO PVC SERIE NORMAL, DN 40 MM, PARA ESGOTO PREDIAL (NBR 5688)	M			2,15199600	2,15199600	<b>4,30399200</b>
00009836	TUBO PVC SERIE NORMAL, DN 100 MM, PARA ESGOTO PREDIAL (NBR 5688)	M			19,90378700	19,90378700	<b>39,80757400</b>
00009838	TUBO PVC SERIE NORMAL, DN 50 MM, PARA ESGOTO PREDIAL (NBR 5688)	M			3,73962050	3,73962050	<b>7,47924100</b>
00009868	TUBO PVC, SOLDABEL, DE 25 MM, AGUA FRIA (NBR-5648)	M			8,49408350	8,49408350	<b>16,98816700</b>
00009869	TUBO PVC, SOLDABEL, DE 32 MM, AGUA FRIA (NBR-5648)	M			33,16618300	33,16618300	<b>66,33236600</b>
00010422	BACIA SANITARIA (VASO) COM CAIXA ACOPLADA, SIFAO APARENTE, DE LOUCA BRANCA (SEM ASSENTO)	UN			3,00000000	3,00000000	<b>6,00000000</b>
00010425	LAVATORIO DE LOUCA BRANCA, SUSPENSO (SEM COLUNA), DIMENSOES *40 X 30* CM	UN			1,50000000	1,50000000	<b>3,00000000</b>
00010535	BETONEIRA CAPACIDADE NOMINAL 400 L, CAPACIDADE DE MISTURA 280 L, MOTOR ELETRICO TRIFASICO 220/380 V POTENCIA 2 CV, SEM CARREGADOR	UN	0,00511324	0,00447735	0,02274593	0,02274593	<b>0,05508245</b>
00010555	PORTA DE MADEIRA, FOLHA MEDIA (NBR 15930) DE 800 X 2100 MM, DE 35 MM A 40 MM DE ESPESSURA, NUCLEO SEMI-SOLIDO (SARRAFEADO), CAPA LISA EM HDF, ACABAMENTO EM PRIMER PARA PINTURA	UN		4,00000000	4,00000000		<b>8,00000000</b>



## CRONOGRAMA FÍSICO DE INSUMOS

<b>OBRA:</b>	REFORMA E AMPLIAÇÃO DA ESCOLA SANTA RITA DE CÁSSIA NO POVOADO JIBOIA NO MUNICÍPIO DE AFONSO CUNHA/MA	<b>DATA :</b>	14/03/2024	<b>BDI :</b>	28,82%	
<b>DESCRIÇÃO:</b>	REFORMA E AMPLIAÇÃO DA ESCOLA SANTA RITA DE CÁSSIA NO POVOADO JIBOIA NO MUNICÍPIO DE AFONSO CUNHA/MA	<b>FONTE</b>	<b>VERSÃO</b>	<b>HORA</b>	<b>MES</b>	<b>DATA REF.</b>
<b>LOCAL:</b>	POVOADO JIBOIA	ORSE	2023/12	112,54%	70,11%	01/2024
<b>CLIENTE:</b>	PREFEITURA MUNICIPAL DE AFONSO CUNHA - MA	SEINFRA	028.1 COM DESONERAÇÃO	84,44%	47,48%	10/2023
		SINAPI	2024/01 COM DESONERAÇÃO	82,97%	46,10%	03/2024
		PRÓPRIA	PRÓPRIA	0,00%	0,00%	

CÓDIGO	DESCRIÇÃO	UNIDADE	QTD. MÊS 1	QTD. MÊS 2	QTD. MÊS 3	QTD. MÊS 4	TOTAL
00010685	ESCAVADEIRA HIDRAULICA SOBRE ESTEIRAS, CACAMBA 0,80M3, PESO OPERACIONAL 17T, POTENCIA BRUTA 111HP	UN	0,00145662	0,00145662			<b>0,00291325</b>
00010892	EXTINTOR DE INCENDIO PORTATIL COM CARGA DE PO QUIMICO SECO (PQS) DE 6 KG, CLASSE BC	UN				4,00000000	<b>4,00000000</b>
00011055	PARAFUSO ROSCA SOBERBA ZINCADO CABECA CHATA FENDA SIMPLES 3,5 X 25 MM (1 ")	UN		79,20000000	79,20000000		<b>158,40000000</b>
00011684	ENGATE / RABICHO FLEXIVEL INOX 1/2 " X 40 CM	UN			3,00000000	3,00000000	<b>6,00000000</b>
00011891	CORDAO DE COBRE, FLEXIVEL, TORCIDO, CLASSE 4 OU 5, ISOLACAO EM PVC/D, 300 V, 2 CONDUTORES DE 2,5 MM2	M			52,80000000	52,80000000	<b>105,60000000</b>
00011950	BUCHA DE NYLON SEM ABA S6, COM PARAFUSO DE 4,20 X 40 MM EM ACO ZINCADO COM ROSCA SOBERBA, CABECA CHATA E FENDA PHILLIPS	UN			2,00000000	2,00000000	<b>4,00000000</b>
00012001	CAIXA OCTOGONAL DE FUNDO MOVEL, EM PVC, DE 4" X 4", PARA ELETRODUTO FLEXIVEL CORRUGADO	UN			28,50000000	28,50000000	<b>57,00000000</b>
00012042	QUADRO DE DISTRIBUICAO COM BARRAMENTO TRIFASICO, DE EMBUTIR, EM CHAPA DE ACO GALVANIZADO, PARA 40 DISJUNTORES DIN, 100 A	UN			0,50000000	0,50000000	<b>1,00000000</b>
00012295	SOQUETE DE BAQUELITE BASE E27, PARA LAMPADAS	UN			8,50000000	8,50000000	<b>17,00000000</b>
00012532	ANEL EM CONCRETO ARMADO, LISO, PARA POCOS DE INSPECAO, SEM FUNDO, DIAMETRO INTERNO DE 0,60 M E ALTURA DE 0,50 M	UN			0,50000000	0,50000000	<b>1,00000000</b>
00012565	ANEL EM CONCRETO ARMADO, LISO, PARA FOSSAS SEPTICAS E SUMIDOUROS, SEM FUNDO, DIAMETRO INTERNO DE 2,00 M E ALTURA DE 0,50 M	UN			2,50000000	2,50000000	<b>5,00000000</b>
00012568	ANEL EM CONCRETO ARMADO, LISO, PARA FOSSAS SEPTICAS E SUMIDOUROS, SEM FUNDO, DIAMETRO INTERNO DE 3,00 M E ALTURA DE 0,50 M	UN			1,50000000	1,50000000	<b>3,00000000</b>
00012869	TELHADOR (HORISTA)	H	89,72502698	89,72502698			<b>179,45005396</b>
00013415	TORNEIRA DE MESA/BANCADA, PARA LAVATORIO, FIXA, METALICA CROMADA, PADRAO POPULAR, 1/2 " OU 3/4 " (REF 1193)	UN			1,50000000	1,50000000	<b>3,00000000</b>
00013458	COMPACTADOR DE SOLOS DE PERCURSAO (SOQUETE) COM MOTOR A GASOLINA 4 TEMPOS DE 4 HP (4 CV)	UN	0,00485079	0,00485079	0,00000738	0,00000738	<b>0,00971634</b>
00013896	VIBRADOR DE IMERSAO, DIAMETRO DA PONTEIRA DE *45* MM, COM MOTOR ELETRICO TRIFASICO DE 2 HP (2 CV)	UN	0,00901427	0,00901427	0,00095588	0,00095588	<b>0,01994030</b>
00014618	SERRA CIRCULAR DE BANCADA COM MOTOR ELETRICO, POTENCIA DE *1600* W, PARA DISCO DE DIAMETRO DE 10" (250 MM)	UN	0,00288449	0,00382620	0,00102754	0,00008583	<b>0,00782406</b>



## CRONOGRAMA FÍSICO DE INSUMOS

<b>OBRA:</b>	REFORMA E AMPLIAÇÃO DA ESCOLA SANTA RITA DE CÁSSIA NO POVOADO JIBOIA NO MUNICÍPIO DE AFONSO CUNHA/MA	<b>DATA :</b>	14/03/2024	<b>BDI :</b>	28,82%	
<b>DESCRIÇÃO:</b>	REFORMA E AMPLIAÇÃO DA ESCOLA SANTA RITA DE CÁSSIA NO POVOADO JIBOIA NO MUNICÍPIO DE AFONSO CUNHA/MA	<b>FONTE</b>	<b>VERSÃO</b>	<b>HORA</b>	<b>MES</b>	<b>DATA REF.</b>
<b>LOCAL:</b>	POVOADO JIBOIA	ORSE	2023/12	112,54%	70,11%	01/2024
<b>CLIENTE:</b>	PREFEITURA MUNICIPAL DE AFONSO CUNHA - MA	SEINFRA	028.1 COM DESONERAÇÃO	84,44%	47,48%	10/2023
		SINAPI	2024/01 COM DESONERAÇÃO	82,97%	46,10%	03/2024
		PRÓPRIA	PRÓPRIA	0,00%	0,00%	

CÓDIGO	DESCRIÇÃO	UNIDADE	QTD. MÊS 1	QTD. MÊS 2	QTD. MÊS 3	QTD. MÊS 4	TOTAL
00020017	GUARNICAO / ALIZAR / VISTA LISA EM MADEIRA MACICA, PARA PORTA , E = *1* CM, L = *5* CM, CEDRINHO / ANGELIM COMERCIAL / TAURI/ CURUPIXA / PEROBA / CUMARU OU EQUIVALENTE DA REGIAO	M		46,52000000	46,52000000		<b>93,04000000</b>
00020078	PASTA LUBRIFICANTE PARA TUBOS E CONEXOES COM JUNTA ELASTICA, EMBALAGEM DE *400* GR (USO EM PVC, ACO, POLIETILENO E OUTROS)	UN			0,91750000	0,91750000	<b>1,83500000</b>
00020080	ADESIVO PLASTICO PARA PVC, FRASCO COM 175 GR	UN			0,90000000	0,90000000	<b>1,80000000</b>
00020083	SOLUCAO PREPARADORA / LIMPADORA PARA PVC, FRASCO COM 1000 CM3	UN			0,45250000	0,45250000	<b>0,90500000</b>
00020111	FITA ISOLANTE ADESIVA ANTICHAMA, USO ATE 750 V, EM ROLO DE 19 MM X 20 M	UN			0,96000000	0,96000000	<b>1,92000000</b>
00020247	PREGO DE ACO POLIDO COM CABECA 15 X 15 (1 1/4 X 13)	KG	24,00421000	24,00421000	0,30441110	0,30441110	<b>48,61724220</b>
00021127	FITA ISOLANTE ADESIVA ANTICHAMA, USO ATE 750 V, EM ROLO DE 19 MM X 5 M	UN			12,56704800	12,56704800	<b>25,13409600</b>
00034357	REJUNTE CIMENTICIO, QUALQUER COR	KG			52,19372500	52,19372500	<b>104,38745000</b>
00034557	TELA DE ACO SOLDADA GALVANIZADA/ZINCADA PARA ALVENARIA, FIO D = *1,20 A 1,70* MM, MALHA 15 X 15 MM, (C X L) *50 X 7,5* CM	M		212,57250000	212,57250000		<b>425,14500000</b>
00034653	DISJUNTOR TERMOMAGNETICO PARA TRILHO DIN (IEC), MONOPOLAR, 6 - 32 A	UN			12,00000000	12,00000000	<b>24,00000000</b>
00036225	FORRO DE PVC LISO, BRANCO, REGUA DE 20 CM, ESPESSURA DE 8 MM A 10 MM, COMPRIMENTO 6 M (SEM COLOCACAO)	M2			249,46331750	249,46331750	<b>498,92663500</b>
00036397	BETONEIRA, CAPACIDADE NOMINAL 600 L, CAPACIDADE DE MISTURA 360L, MOTOR ELETRICO TRIFASICO 220/380V, POTENCIA 4CV, EXCLUSO CARREGADOR	UN		0,00010198	0,00024769	0,00014571	<b>0,00049538</b>
00036487	GUINCHO ELETRICO DE COLUNA, CAPACIDADE 400 KG, COM MOTO FREIO, MOTOR TRIFASICO DE 1,25 CV	UN	0,00561510	0,00561510			<b>0,01123020</b>
00036531	RETROESCAVADEIRA SOBRE RODAS COM CARREGADEIRA, TRACAO 4 X 4, POTENCIA LIQUIDA 88 HP, PESO OPERACIONAL MINIMO DE 6674 KG, CAPACIDADE DA CARREGADEIRA DE 1,00 M3 E DA RETROESCAVADEIRA MINIMA DE 0,26 M3, PROFUNDIDADE DE ESCAVACAO MAXIMA DE 4,37 M	UN			0,00045301	0,00045301	<b>0,00090602</b>
00036896	JANELA DE CORRER, EM ALUMINIO PERFIL 25, 100 X 120 CM (A X L), 2 FLS MOVEIS, SEM BANDEIRA, ACABAMENTO BRANCO OU BRILHANTE, BATENTE DE 6 A 7 CM, COM VIDRO 4 MM, SEM GUARNICAO	UN		12,83282000	12,83282000		<b>25,66564000</b>
00037329	REJUNTE EPOXI, QUALQUER COR	KG			0,30990000	0,30990000	<b>0,61980000</b>
00037370	ALIMENTACAO - HORISTA (COLETADO CAIXA - ENCARGOS COMPLEMENTARES)	H	2.965,87956264	3.617,96183164	2.863,46660380	4.130,26651880	<b>13.577,57451688</b>





## CRONOGRAMA FÍSICO DE INSUMOS

<b>OBRA:</b>	REFORMA E AMPLIAÇÃO DA ESCOLA SANTA RITA DE CÁSSIA NO POVOADO JIBOIA NO MUNICÍPIO DE AFONSO CUNHA/MA	<b>DATA :</b>	14/03/2024	<b>BDI :</b>	28,82%	
<b>DESCRIÇÃO:</b>	REFORMA E AMPLIAÇÃO DA ESCOLA SANTA RITA DE CÁSSIA NO POVOADO JIBOIA NO MUNICÍPIO DE AFONSO CUNHA/MA	<b>FONTE</b>	<b>VERSÃO</b>	<b>HORA</b>	<b>MES</b>	<b>DATA REF.</b>
<b>LOCAL:</b>	POVOADO JIBOIA	ORSE	2023/12	112,54%	70,11%	01/2024
<b>CLIENTE:</b>	PREFEITURA MUNICIPAL DE AFONSO CUNHA - MA	SEINFRA	028.1 COM DESONERAÇÃO	84,44%	47,48%	10/2023
		SINAPI	2024/01 COM DESONERAÇÃO	82,97%	46,10%	03/2024
		PRÓPRIA	PRÓPRIA	0,00%	0,00%	

CÓDIGO	DESCRIÇÃO	UNIDADE	QTD. MÊS 1	QTD. MÊS 2	QTD. MÊS 3	QTD. MÊS 4	TOTAL
00037371	TRANSPORTE - HORISTA (COLETADO CAIXA - ENCARGOS COMPLEMENTARES)	H	2.965,87956264	3.617,96183164	2.863,46660380	4.130,26651880	13.577,57451688
00037372	EXAMES - HORISTA (COLETADO CAIXA - ENCARGOS COMPLEMENTARES)	H	3.235,87956264	3.887,96183164	3.133,46660380	4.400,26651880	14.657,57451688
00037373	SEGURO - HORISTA (COLETADO CAIXA - ENCARGOS COMPLEMENTARES)	H	3.235,87956264	3.887,96183164	3.133,46660380	4.400,26651880	14.657,57451688
00037395	PINO DE ACO COM FURO, HASTE = 27 MM (ACAO DIRETA)	CENTO		2,53062500	2,53062500		5,06125000
00037544	MISTURADOR DE ARGAMASSA, EIXO HORIZONTAL, CAPACIDADE DE MISTURA 300 KG, MOTOR ELETRICO TRIFASICO 220/380 V, POTENCIA 5 CV	UN	0,00051376	0,00051376			0,00102751
00037592	BLOCO CERAMICO / TIJOLO VAZADO PARA ALVENARIA DE VEDACAO, FUROS NA VERTICAL,, 9 X 19 X 39 CM (NBR 15270)	UN		6.883,30000000	6.883,30000000		13.766,60000000
00037595	ARGAMASSA COLANTE TIPO AC III	KG			2.197,81925000	2.197,81925000	4.395,63850000
00037596	ARGAMASSA COLANTE TIPO AC III E	KG		7,22650000	7,22650000		14,45300000
00037666	OPERADOR DE BETONEIRA ESTACIONARIA / MISTURADOR (HORISTA)	H	53,52087114	47,60434673	253,80839144	252,67894510	607,61255440
00037736	TANQUE DE ACO CARBONO NAO REVESTIDO, PARA TRANSPORTE DE AGUA COM CAPACIDADE DE 10 M3, COM BOMBA CENTRIFUGA POR TOMADA DE FORCA, VAZAO MAXIMA *75* M3/H (INCLUI MONTAGEM, NAO INCLUI CAMINHAO)	UN	0,00018698	0,00018698			0,00037397
00037758	CAMINHAO TRUCADO, PESO BRUTO TOTAL 23000 KG, CARGA UTIL MAXIMA 15285 KG, DISTANCIA ENTRE EIXOS 4,80 M, POTENCIA 326 CV (INCLUI CABINE E CHASSI, NAO INCLUI CARROCERIA)	UN	0,00015248	0,00015248			0,00030495
00038094	ESPELHO / PLACA DE 3 POSTOS 4" X 2", PARA INSTALACAO DE TOMADAS E INTERRUPTORES	UN			32,50000000	32,50000000	65,00000000
00038099	SUPORTE DE FIXACAO PARA ESPELHO / PLACA 4" X 2", PARA 3 MODULOS, PARA INSTALACAO DE TOMADAS E INTERRUPTORES (SOMENTE SUPORTE)	UN			32,50000000	32,50000000	65,00000000
00038101	TOMADA 2P+T 10A, 250V (APENAS MODULO)	UN			33,50000000	33,50000000	67,00000000
00038102	TOMADA 2P+T 20A, 250V (APENAS MODULO)	UN			7,00000000	7,00000000	14,00000000
00038112	INTERRUPTOR SIMPLES 10A, 250V (APENAS MODULO)	UN			10,50000000	10,50000000	21,00000000
00038194	LAMPADA LED 10 W BIVOLT BRANCA, FORMATO TRADICIONAL (BASE E27)	UN			8,50000000	8,50000000	17,00000000
00038195	PISO EM PORCELANATO, BORDA RETA, EXTRA, LISO, MONOCOLOR, ACETINADO OU POLIDO, FORMATO MAIOR QUE 2025 CM2	M2			257,33502500	257,33502500	514,67005000
00038383	LIXA D'AGUA EM FOLHA, GRAO 100	UN			2,91426250	2,91426250	5,82852500



## CRONOGRAMA FÍSICO DE INSUMOS

<b>OBRA:</b>	REFORMA E AMPLIAÇÃO DA ESCOLA SANTA RITA DE CÁSSIA NO POVOADO JIBOIA NO MUNICÍPIO DE AFONSO CUNHA/MA	<b>DATA :</b>	14/03/2024	<b>BDI :</b>	28,82%	
<b>DESCRIÇÃO:</b>	REFORMA E AMPLIAÇÃO DA ESCOLA SANTA RITA DE CÁSSIA NO POVOADO JIBOIA NO MUNICÍPIO DE AFONSO CUNHA/MA	<b>FONTE</b>	<b>VERSÃO</b>	<b>HORA</b>	<b>MES</b>	<b>DATA REF.</b>
<b>LOCAL:</b>	POVOADO JIBOIA	ORSE	2023/12	112,54%	70,11%	01/2024
<b>CLIENTE:</b>	PREFEITURA MUNICIPAL DE AFONSO CUNHA - MA	SEINFRA	028.1 COM DESONERAÇÃO	84,44%	47,48%	10/2023
		SINAPI	2024/01 COM DESONERAÇÃO	82,97%	46,10%	03/2024
		PRÓPRIA	PRÓPRIA	0,00%	0,00%	

CÓDIGO	DESCRIÇÃO	UNIDADE	QTD. MÊS 1	QTD. MÊS 2	QTD. MÊS 3	QTD. MÊS 4	TOTAL
00038408	CONCRETO USINADO BOMBEAVEL, CLASSE DE RESISTENCIA C25, COM BRITA 0 E 1, SLUMP = 190 +/- 20 MM, EXCLUI SERVICO DE BOMBEAMENTO (NBR 8953)	M3	30,44280000	30,44280000			<b>60,88560000</b>
00038774	LUMINARIA DE EMERGENCIA 30 LEDS, POTENCIA 2 W, BATERIA DE LITIO, AUTONOMIA DE 6 HORAS	UN				12,00000000	<b>12,00000000</b>
00039014	FIBRA DE ACO PARA REFORCO DO CONCRETO, SOLTA, TIPO A-I, FATOR DE FORMA *50* L / D, COMPRIMENTO DE *30* MM E RESISTENCIA A TRACAO DO ACO MAIOR 1000 MPA	KG			0,13860000	0,13860000	<b>0,27720000</b>
00039017	ESPACADOR / DISTANCIADOR CIRCULAR COM ENTRADA LATERAL, EM PLASTICO, PARA VERGALHAO *4,2 A 12,5* MM, COBRIMENTO 20 MM	UN	1.593,01160000	1.593,01160000	60,29772976	60,29772976	<b>3.306,61865951</b>
00039026	PREGO DE ACO POLIDO SEM CABECA 15 X 15 (1 1/4 X 13)	KG		0,24000000	0,24000000		<b>0,48000000</b>
00039027	PREGO DE ACO POLIDO COM CABECA 19 X 36 (3 1/4 X 9)	KG	14,41025000	15,21025000	0,80000000		<b>30,42050000</b>
00039319	TERMINAL DE VENTILACAO, 50 MM, SERIE NORMAL, ESGOTO PREDIAL	UN			0,50000000	0,50000000	<b>1,00000000</b>
00039427	PERFIL CANALETA, FORMATO C, EM ACO ZINCADO, PARA ESTRUTURA FORRO DRYWALL, E = 0,5 MM, *46 X 18* (L X H), COMPRIMENTO 3 M	M			853,85157500	853,85157500	<b>1.707,70315000</b>
00039430	PENDURAL OU PRESILHA REGULADORA, EM ACO GALVANIZADO, COM CORPO, MOLA E REBITE, PARA PERFIL TIPO CANALETA DE ESTRUTURA EM FORROS DRYWALL	UN			295,29735750	295,29735750	<b>590,59471500</b>
00039443	PARAFUSO DRY WALL, EM ACO ZINCADO, CABECA LENTILHA E PONTA BROCA (LB), LARGURA 4,2 MM, COMPRIMENTO 13 MM	UN			532,82071500	532,82071500	<b>1.065,64143000</b>
00039808	CAIXA PARA MEDIDOR MONOFASICO, EM POLICARBONATO / TERMOPLASTICO, PARA ALOJAR 1 DISJUNTOR (PADRAO DA CONCESSIONARIA LOCAL)	UN			0,50000000	0,50000000	<b>1,00000000</b>
00039961	SILICONE ACETICO USO GERAL INCOLOR 280 G	UN		9,59882000	9,59882000		<b>19,19764000</b>
00039995	POLIESTIRENO EXPANDIDO/EPS (ISOPOR), TIPO 2F, BLOCO	M3			0,19764112	0,19764112	<b>0,39528225</b>
00040271	LOCACAO DE APRUMADOR METALICO DE PILAR, COM ALTURA E ANGULO REGULAVEIS, EXTENSAO DE *1,50* A *2,80* M	UNXMES	0,09800000	0,09800000			<b>0,19600000</b>
00040275	LOCACAO DE VIGA SANDUICHE METALICA VAZADA PARA TRAVAMENTO DE PILARES, ALTURA DE *8* CM, LARGURA DE *6* CM E EXTENSAO DE 2 M	UNXMES	0,19650000	0,19650000			<b>0,39300000</b>
00040287	LOCACAO DE BARRA DE ANCORAGEM DE 0,80 A 1,20 M DE EXTENSAO, COM ROSCA DE 5/8", INCLUINDO PORCA E FLANGE	MES	0,39250000	0,39250000			<b>0,78500000</b>



## CRONOGRAMA FÍSICO DE INSUMOS

<b>OBRA:</b>	REFORMA E AMPLIAÇÃO DA ESCOLA SANTA RITA DE CÁSSIA NO POVOADO JIBOIA NO MUNICÍPIO DE AFONSO CUNHA/MA	<b>DATA :</b>	14/03/2024	<b>BDI :</b>	28,82%	
<b>DESCRIÇÃO:</b>	REFORMA E AMPLIAÇÃO DA ESCOLA SANTA RITA DE CÁSSIA NO POVOADO JIBOIA NO MUNICÍPIO DE AFONSO CUNHA/MA	<b>FORTE</b>	<b>VERSÃO</b>	<b>HORA</b>	<b>MES</b>	<b>DATA REF.</b>
<b>LOCAL:</b>	POVOADO JIBOIA	ORSE	2023/12	112,54%	70,11%	01/2024
<b>CLIENTE:</b>	PREFEITURA MUNICIPAL DE AFONSO CUNHA - MA	SEINFRA	028.1 COM DESONERAÇÃO	84,44%	47,48%	10/2023
		SINAPI	2024/01 COM DESONERAÇÃO	82,97%	46,10%	03/2024
		PRÓPRIA	PRÓPRIA	0,00%	0,00%	

CÓDIGO	DESCRIÇÃO	UNIDADE	QTD. MÊS 1	QTD. MÊS 2	QTD. MÊS 3	QTD. MÊS 4	TOTAL
00040304	PREGO DE ACO POLIDO COM CABECA DUPLA 17 X 27 (2 1/2 X 11)	KG	6,39260000	6,39260000			<b>12,78520000</b>
00040547	PARAFUSO ZINCADO, AUTOBROCANTE, FLANGEADO, 4,2 MM X 19 MM	CENTO			2,96091750	2,96091750	<b>5,92183500</b>
00040552	PARAFUSO, AUTO ATARRACHANTE, CABECA CHATA, FENDA SIMPLES, 1/4" (6,35 MM) X 25 MM	CENTO			8,08836000	8,08836000	<b>16,17672000</b>
00040568	PREGO DE ACO POLIDO COM CABECA 22 X 48 (4 1/4 X 5)	KG	8,64615000	8,64615000			<b>17,29230000</b>
00043055	ACO CA-50, 12,5 MM OU 16,0 MM, VERGALHAO	KG	6,71550000	6,71550000			<b>13,43100000</b>
00043059	ACO CA-60, 4,2 MM, OU 5,0 MM, OU 6,0 MM, OU 7,0 MM, VERGALHAO	KG	554,42050000	554,42050000	29,83273036	29,83273036	<b>1.168,50646072</b>
00043131	ARAME GALVANIZADO 6 BWG, D = 5,16 MM (0,157 KG/M), OU 8 BWG, D = 4,19 MM (0,101 KG/M), OU 10 BWG, D = 3,40 MM (0,0713 KG/M)	KG			8,90682500	8,90682500	<b>17,81365000</b>
00043132	ARAME RECOZIDO 16 BWG, D = 1,65 MM (0,016 KG/M) OU 18 BWG, D = 1,25 MM (0,01 KG/M)	KG	56,33625000	56,33625000	0,77702641	0,77702641	<b>114,22655282</b>
00043448	ANEL EM CONCRETO ARMADO, PERFURADO, PARA FOSSAS SEPTICAS E SUMIDOUROS, SEM FUNDO, DIAMETRO INTERNO DE 3,00 M E ALTURA DE 0,50 M	UN			3,00000000	3,00000000	<b>6,00000000</b>
00043458	FERRAMENTAS - FAMILIA ALMOXARIFE - HORISTA (ENCARGOS COMPLEMENTARES - COLETADO CAIXA)	H	90,00000000	90,00000000	90,00000000	90,00000000	<b>360,00000000</b>
00043459	FERRAMENTAS - FAMILIA CARPINTEIRO DE FORMAS - HORISTA (ENCARGOS COMPLEMENTARES - COLETADO CAIXA)	H	1.401,26627000	1.438,60027000	44,77481712	7,44081712	<b>2.892,08217425</b>
00043460	FERRAMENTAS - FAMILIA ELETRICISTA - HORISTA (ENCARGOS COMPLEMENTARES - COLETADO CAIXA)	H			277,29495000	280,34655000	<b>557,64150000</b>
00043461	FERRAMENTAS - FAMILIA ENCANADOR - HORISTA (ENCARGOS COMPLEMENTARES - COLETADO CAIXA)	H			71,26388200	74,92308200	<b>146,18696400</b>
00043462	FERRAMENTAS - FAMILIA ENGENHEIRO CIVIL - HORISTA (ENCARGOS COMPLEMENTARES - COLETADO CAIXA)	H	90,00000000	90,00000000	90,00000000	90,00000000	<b>360,00000000</b>
00043463	FERRAMENTAS - FAMILIA ENCARREGADO GERAL - HORISTA (ENCARGOS COMPLEMENTARES - COLETADO CAIXA)	H	90,00000000	90,00000000	90,00000000	90,00000000	<b>360,00000000</b>
00043464	FERRAMENTAS - FAMILIA OPERADOR ESCAVADEIRA - HORISTA (ENCARGOS COMPLEMENTARES - COLETADO CAIXA)	H	191,96192714	193,56873714	412,10220892	403,51621892	<b>1.201,14909212</b>
00043465	FERRAMENTAS - FAMILIA PEDREIRO - HORISTA (ENCARGOS COMPLEMENTARES - COLETADO CAIXA)	H	416,28817500	754,89471000	1.315,83820831	899,09485831	<b>3.386,11595161</b>
00043466	FERRAMENTAS - FAMILIA PINTOR - HORISTA (ENCARGOS COMPLEMENTARES - COLETADO CAIXA)	H	130,52804450	130,52804450		1.549,45580900	<b>1.810,51189800</b>
00043467	FERRAMENTAS - FAMILIA SERVENTE - HORISTA (ENCARGOS COMPLEMENTARES - COLETADO CAIXA)	H	825,83514600	1.100,37007000	742,19253744	915,48918344	<b>3.583,88693689</b>



## CRONOGRAMA FÍSICO DE INSUMOS

<b>OBRA:</b>	REFORMA E AMPLIAÇÃO DA ESCOLA SANTA RITA DE CÁSSIA NO POVOADO JIBOIA NO MUNICÍPIO DE AFONSO CUNHA/MA	<b>DATA :</b>	14/03/2024	<b>BDI :</b>	28,82%	
<b>DESCRIÇÃO:</b>	REFORMA E AMPLIAÇÃO DA ESCOLA SANTA RITA DE CÁSSIA NO POVOADO JIBOIA NO MUNICÍPIO DE AFONSO CUNHA/MA	<b>FORTE</b>	<b>VERSÃO</b>	<b>HORA</b>	<b>MES</b>	<b>DATA REF.</b>
<b>LOCAL:</b>	POVOADO JIBOIA	ORSE	2023/12	112,54%	70,11%	01/2024
<b>CLIENTE:</b>	PREFEITURA MUNICIPAL DE AFONSO CUNHA - MA	SEINFRA	028.1 COM DESONERAÇÃO	84,44%	47,48%	10/2023
		SINAPI	2024/01 COM DESONERAÇÃO	82,97%	46,10%	03/2024
		PRÓPRIA	PRÓPRIA	0,00%	0,00%	

CÓDIGO	DESCRIÇÃO	UNIDADE	QTD. MÊS 1	QTD. MÊS 2	QTD. MÊS 3	QTD. MÊS 4	TOTAL
00043482	EPI - FAMILIA ALMOXARIFE - HORISTA (ENCARGOS COMPLEMENTARES - COLETADO CAIXA)	H	90,00000000	90,00000000	90,00000000	90,00000000	<b>360,00000000</b>
00043483	EPI - FAMILIA CARPINTEIRO DE FORMAS - HORISTA (ENCARGOS COMPLEMENTARES - COLETADO CAIXA)	H	1.401,26627000	1.438,60027000	44,77481712	7,44081712	<b>2.892,08217425</b>
00043484	EPI - FAMILIA ELETRICISTA - HORISTA (ENCARGOS COMPLEMENTARES - COLETADO CAIXA)	H			277,29495000	280,34655000	<b>557,64150000</b>
00043485	EPI - FAMILIA ENCANADOR - HORISTA (ENCARGOS COMPLEMENTARES - COLETADO CAIXA)	H			71,26388200	74,92308200	<b>146,18696400</b>
00043486	EPI - FAMILIA ENGENHEIRO CIVIL - HORISTA (ENCARGOS COMPLEMENTARES - COLETADO CAIXA)	H	90,00000000	90,00000000	90,00000000	90,00000000	<b>360,00000000</b>
00043487	EPI - FAMILIA ENCARREGADO GERAL - HORISTA (ENCARGOS COMPLEMENTARES - COLETADO CAIXA)	H	90,00000000	90,00000000	90,00000000	90,00000000	<b>360,00000000</b>
00043488	EPI - FAMILIA OPERADOR ESCAVADEIRA - HORISTA (ENCARGOS COMPLEMENTARES - COLETADO CAIXA)	H	191,96192714	193,56873714	412,10220892	403,51621892	<b>1.201,14909212</b>
00043489	EPI - FAMILIA PEDREIRO - HORISTA (ENCARGOS COMPLEMENTARES - COLETADO CAIXA)	H	416,28817500	754,89471000	1.315,83820831	899,09485831	<b>3.386,11595161</b>
00043490	EPI - FAMILIA PINTOR - HORISTA (ENCARGOS COMPLEMENTARES - COLETADO CAIXA)	H	130,52804450	130,52804450		1.549,45580900	<b>1.810,51189800</b>
00043491	EPI - FAMILIA SERVENTE - HORISTA (ENCARGOS COMPLEMENTARES - COLETADO CAIXA)	H	825,83514600	1.100,37007000	742,19253744	915,48918344	<b>3.583,88693689</b>
00043626	MASSA CORRIDA PARA SUPERFICIES DE AMBIENTES INTERNOS	KG				3.567,23127000	<b>3.567,23127000</b>
00043677	CHAPA/PAINEL DE MADEIRA COMPENSADA RESINADA (MADEIRITE RESINADO ROSA) PARA FORMA DE CONCRETO, DE 2200 X 1100 MM, E = 20 MM	M2			0,72959936	0,72959936	<b>1,45919873</b>
00043682	CHAPA/PAINEL DE MADEIRA COMPENSADA RESINADA (MADEIRITE RESINADO ROSA) PARA FORMA DE CONCRETO, DE 2200 X 1100 MM, E = 6 MM	M2			0,65022625	0,65022625	<b>1,30045251</b>
00043776	TINTA A OLEO BRILHANTE, PARA MADEIRAS E METAIS	L				9,41779500	<b>9,41779500</b>
00044476	DIVISORIA EM GRANITO, COM DUAS FACES POLIDAS, TIPO ANDORINHA/ QUARTZ/ CASTELO/ CORUMBA OU OUTROS EQUIVALENTES DA REGIAO, E= *3,0* CM	M2		7,82250000	7,82250000		<b>15,64500000</b>
00044497	MONTADOR DE ESTRUTURAS METALICAS HORISTA	H			146,35309680	146,35309680	<b>292,70619360</b>
00044945	SIFAO / TUBO SINFONADO EXTENSIVEL/SANFONADO, UNIVERSAL/ SIMPLES, ENTRE *50 A 70* CM, DE PLASTICO BRANCO	UN			1,50000000	1,50000000	<b>3,00000000</b>
I00158	Almoço (Participação do empregador)	un	1,83240000	0,61080000	4,86604000	12,80308060	<b>20,11232060</b>
I00941	Fardamento com mangas curta	un	0,02700000	0,00900000	0,07170000	0,18865050	<b>0,29635050</b>
I0108	AREIA GROSSA	M3		0,02415000	0,02415000		<b>0,04830000</b>
I0109	AREIA MEDIA	M3			4,29065600	4,29065600	<b>8,58131200</b>



## CRONOGRAMA FÍSICO DE INSUMOS

<b>OBRA:</b>	REFORMA E AMPLIAÇÃO DA ESCOLA SANTA RITA DE CÁSSIA NO POVOADO JIBOIA NO MUNICÍPIO DE AFONSO CUNHA/MA	<b>DATA :</b>	14/03/2024	<b>BDI :</b>	28,82%	
<b>DESCRIÇÃO:</b>	REFORMA E AMPLIAÇÃO DA ESCOLA SANTA RITA DE CÁSSIA NO POVOADO JIBOIA NO MUNICÍPIO DE AFONSO CUNHA/MA	<b>FONTE</b>	<b>VERSÃO</b>	<b>HORA</b>	<b>MES</b>	<b>DATA REF.</b>
<b>LOCAL:</b>	POVOADO JIBOIA	ORSE	2023/12	112,54%	70,11%	01/2024
<b>CLIENTE:</b>	PREFEITURA MUNICIPAL DE AFONSO CUNHA - MA	SEINFRA	028.1 COM DESONERAÇÃO	84,44%	47,48%	10/2023
		SINAPI	2024/01 COM DESONERAÇÃO	82,97%	46,10%	03/2024
		PRÓPRIA	PRÓPRIA	0,00%	0,00%	

CÓDIGO	DESCRIÇÃO	UNIDADE	QTD. MÊS 1	QTD. MÊS 2	QTD. MÊS 3	QTD. MÊS 4	TOTAL
I01213S	Carpinteiro de formas (horista)	h	6,00000000	3,00000000	3,00000000		12,00000000
I01569	Madeira mista serrada (barrote) 6 x 6cm - 0,0036 m3/m (angelim, louro)	m	24,00000000				24,00000000
I01651	Óculos branco proteção	pr	0,01380000	0,00450000	0,03794000	0,10061360	0,15685360
I01997	Sabão em pó	kg				4,19835000	4,19835000
I02378	Vale transporte	un	1,52160000	0,47850000	3,81205000	11,23484470	17,04699470
I02414	Vassoura piaçava	un				41,98350000	41,98350000
I02436S	Eletricista (horista)	h			20,90000000	20,90000000	41,80000000
I02711S	Carrinho de mão de aço capacidade 50 a 60 l, pneu com camara	un	0,00240000	0,00060000	0,00478000	0,02097340	0,02875340
I03378	Dobradiça para divisória mármore ou granito com mola, inclusive parafuso latão, imab ref. DO0825G00 ou similar	un		6,00000000	6,00000000		12,00000000
I03379	Fechadura (tarjeta) livre-ocupado p/divisória em mármore ou granito, ref. TG0819 - IMAB ou similar, inclusive batente c/amortecedor ref.BT0830000-Imab e parafusos	un		3,00000000	3,00000000		6,00000000
I03380	Batedor p/fechadura (tarjeta) livre-ocupado p/div.marmore ou granito, ref. BT0830 - IMAB ou similar	un		3,00000000	3,00000000		6,00000000
I03381	Parafuso em aço inox p/ batedor de fechadura (tarjeta) livre-ocupado p/div.marmore ou granito ref. PF0860 - IMAB ou similar	un		6,00000000	6,00000000		12,00000000
I04728	Talhadeira chata 10"	un	0,00360000	0,00090000	0,00717000	0,03146010	0,04313010
I04729	Marreta 1 kg com cabo	un	0,00120000	0,00030000	0,00239000	0,01048670	0,01437670
I04813S	Placa de obra (para construcao civil) em chapa galvanizada *n. 22*, adesivada, de *2,4 x 1,2* m (sem postes para fixacao)	m2	6,00000000				6,00000000
I05075S	Prego de aço polido com cabeça 18 x 30 (2 3/4 x 10)	kg	0,90000000				0,90000000
I06111S	Servente de obras (horista)	h	12,00000000	3,00000000	23,90000000	104,86700000	143,76700000
I06995	Madeira mista serrada (sarrafo) 2,2 x 5,5cm - 0,00121 m³/m	m	6,00000000				6,00000000
I0805	CIMENTO PORTLAND	KG		3,62250000	1.033,94450000	1.030,32200000	2.067,88900000
I09096	Tomada 2p + t, ABNT, de embutir, 10 A, com placa em pvc	un			8,00000000	8,00000000	16,00000000
I10362	Seguro de vida e acidente em grupo	un	0,08100000	0,02700000	0,21510000	0,56595150	0,88905150
I10394	Bucha em liga zamak para eletroduto 16mm, d=1/2"	un			9,60000000	9,60000000	19,20000000
I10492	Cesta Básica	un	0,08100000	0,02700000	0,21510000	0,56595150	0,88905150
I10517	Exames admissionais/demissionais (checkup)	cj	0,00720000	0,00240000	0,01912000	0,05030680	0,07902680
I10577	Serrote 40cm	un	0,00060000	0,00030000	0,00030000		0,00120000
I10578	Formão grande	un	0,00120000	0,00060000	0,00060000		0,00240000
I10579	Chave de fenda chata 30 cm	un	0,00120000	0,00060000	0,00478000	0,00418000	0,01076000
I10596	Protetor auricular	un	0,08100000	0,02700000	0,21510000	0,56595150	0,88905150



## CRONOGRAMA FÍSICO DE INSUMOS

<b>OBRA:</b>	REFORMA E AMPLIAÇÃO DA ESCOLA SANTA RITA DE CÁSSIA NO POVOADO JIBOIA NO MUNICÍPIO DE AFONSO CUNHA/MA	<b>DATA :</b>	14/03/2024	<b>BDI :</b>	28,82%	
<b>DESCRIÇÃO:</b>	REFORMA E AMPLIAÇÃO DA ESCOLA SANTA RITA DE CÁSSIA NO POVOADO JIBOIA NO MUNICÍPIO DE AFONSO CUNHA/MA	<b>FORTE</b>	<b>VERSÃO</b>	<b>HORA</b>	<b>MES</b>	<b>DATA REF.</b>
<b>LOCAL:</b>	POVOADO JIBOIA	ORSE	2023/12	112,54%	70,11%	01/2024
<b>CLIENTE:</b>	PREFEITURA MUNICIPAL DE AFONSO CUNHA - MA	SEINFRA	028.1 COM DESONERAÇÃO	84,44%	47,48%	10/2023
		SINAPI	2024/01 COM DESONERAÇÃO	82,97%	46,10%	03/2024
		PRÓPRIA	PRÓPRIA	0,00%	0,00%	

CÓDIGO	DESCRIÇÃO	UNIDADE	QTD. MÊS 1	QTD. MÊS 2	QTD. MÊS 3	QTD. MÊS 4	TOTAL
I10599	Protetor solar fps 30 com 120ml	un	0,03240000	0,01080000	0,08604000	0,22638060	<b>0,35562060</b>
I10761	Refeição - café da manhã ( café com leite e dois pães com manteiga)	un	1,83240000	0,61080000	4,86604000	12,80308060	<b>20,11232060</b>
I10788	Pá quadrada	un	0,00240000	0,00060000	0,00478000	0,02097340	<b>0,02875340</b>
I11240	Alicate com isolamento	un			0,00418000	0,00418000	<b>0,00836000</b>
I11241	Alicate volt-ampermetro	un			0,00418000	0,00418000	<b>0,00836000</b>
I11242	Chave inglesa 12"	un			0,00209000	0,00209000	<b>0,00418000</b>
I11244	Martelo com unha	un	0,00120000	0,00060000	0,00060000		<b>0,00240000</b>
I11248	Furadeira e Parafusadeira eletrica Bosch ou Similar profissional	un	0,00060000	0,00030000	0,00030000		<b>0,00120000</b>
I11249	Serra circular eletrica portatil	un	0,00060000	0,00030000	0,00030000		<b>0,00120000</b>
I12892S	Luva raspa de couro, cano curto (punho *7* cm)	par	0,04140000	0,01380000	0,10994000	0,28926410	<b>0,45440410</b>
I12893S	Bota de segurança com biqueira de aço e colarinho acolchoado	par	0,01380000	0,00450000	0,03585000	0,09852360	<b>0,15267360</b>
I12894S	Capa para chuva em pvc com forro de poliester, com capuz (amarela ou azul)	un	0,00360000	0,00120000	0,00956000	0,02515340	<b>0,03951340</b>
I12895S	Capacete de segurança aba frontal com suspensao de polietileno, sem jugular (classe b)	un	0,01080000	0,00360000	0,02868000	0,07546020	<b>0,11854020</b>
I1328	LADRILHISTA	H			246,99500000	246,99500000	<b>493,99000000</b>
I13962	Luminária sobrepor quadrada Led 24W*, 6500K G- Light ou similar	un			20,00000000	20,00000000	<b>40,00000000</b>
I1530	MONTADOR	H		24,15000000	24,15000000		<b>48,30000000</b>
I2391	PEDREIRO	H		8,45250000	8,45250000		<b>16,90500000</b>
I2543	SERVENTE	H		6,03750000	367,53232500	361,49482500	<b>735,06465000</b>
I37559S	Placa de sinalizacao de segurança contra incendio, fotoluminescente, retangular, *12 x 40* cm, em pvc *2* mm anti-chamas (símbolos, cores e pictogramas conforme nbr 16820)	un				14,00000000	<b>14,00000000</b>
I39449S	Dispositivo dr, 4 polos, sensibilidade de 30 ma, corrente de 100 a, tipo ac	un			0,50000000	0,50000000	<b>1,00000000</b>
I39465S	Dispositivo dps classe ii, 1 polo, tensao maxima de 175 v, corrente maxima de *20* ka (tipo ac)	un			2,00000000	2,00000000	<b>4,00000000</b>
I6497	CERÂMICA ESMALTADA DIMENSÕES ATÉ 10x10cm (100 cm²) - DECORATIVA	M2			194,06750000	194,06750000	<b>388,13500000</b>
I6727	PORTÃO EM METALON E BARRA CHATA DE FERRO C/FECHADURA E DOBRADIÇAS, INCLUS. PINTURA ESMALTE SINTÉTICO (=1M2)	UN		24,15000000	24,15000000		<b>48,30000000</b>
INS-69235341	TRANSPORTE DE EQUIPAMENTO	H	3,00000000			3,00000000	<b>6,00000000</b>





## COMPOSIÇÃO DO BDI

<b>OBRA:</b>	REFORMA E AMPLIAÇÃO DA ESCOLA SANTA RITA DE CÁSSIA NO POVOADO JIBOIA NO MUNICÍPIO DE AFONSO CUNHA/MA	<b>DATA :</b> 14/03/2024	<b>BDI : 28,82%</b>			
<b>DESCRIÇÃO:</b>	REFORMA E AMPLIAÇÃO DA ESCOLA SANTA RITA DE CÁSSIA NO POVOADO JIBOIA NO MUNICÍPIO DE AFONSO CUNHA/MA	<b>FONTE</b>	<b>VERSÃO</b>	<b>HORA</b>	<b>MES</b>	<b>REF.</b>
<b>LOCAL:</b>	POVOADO JIBOIA	ORSE	2023/12	112,54%	70,11%	01/2024
<b>CLIENTE:</b>	PREFEITURA MUNICIPAL DE AFONSO CUNHA - MA	SEINFRA	028.1 COM DESONERAÇÃO	84,44%	47,48%	10/2023
		SINAPI	2024/01 COM DESONERAÇÃO	82,97%	46,10%	03/2024
		PRÓPRIA	PRÓPRIA	0,00%	0,00%	

COD	DESCRIÇÃO	%
	<b>BDI</b>	
AC	ADMINISTRAÇÃO CENTRAL	3,00%
DF	DESPESAS FINANCEIRAS	0,59%
R	RISCO	0,97%
SG	SEGURO + GARANTIA	0,80%
	<b>TOTAL</b>	<b>5,36%</b>

<b>L</b>	<b>LUCRO</b>	
L	LUCRO	6,16%
	<b>TOTAL</b>	<b>6,16%</b>

<b>I</b>	<b>TRIBUTOS</b>	
	ISS	5,00%
	PIS	0,65%
	COFINS	3,00%
	CPRB	4,50%
	<b>TOTAL</b>	<b>13,15%</b>

**BDI = 28,82%**

$$\left( \left( \frac{(1 + (AC + R + SG)) \times (1 + DF) \times (1 + L)}{(1 - I)} \right) - 1 \right)$$



## TABELA DE ENCARGOS SOCIAIS

<b>OBRA:</b>	REFORMA E AMPLIAÇÃO DA ESCOLA SANTA RITA DE CÁSSIA NO POVOADO JIBOIA NO MUNICÍPIO DE AFONSO CUNHA/MA	<b>DATA :</b> 14/03/2024	<b>BDI :</b> 28,82%			
<b>DESCRIÇÃO:</b>	REFORMA E AMPLIAÇÃO DA ESCOLA SANTA RITA DE CÁSSIA NO POVOADO JIBOIA NO MUNICÍPIO DE AFONSO CUNHA/MA	<b>FONTE</b>	<b>VERSÃO</b>	<b>HORA</b>	<b>MES</b>	<b>REF.</b>
<b>LOCAL:</b>	POVOADO JIBOIA	ORSE	2023/12	112,54%	70,11%	01/2024
<b>CLIENTE:</b>	PREFEITURA MUNICIPAL DE AFONSO CUNHA - MA	SEINFRA	028.1 COM DESONERAÇÃO	84,44%	47,48%	10/2023
		SINAPI	2024/01 COM DESONERAÇÃO	82,97%	46,10%	03/2024
		PRÓPRIA	PRÓPRIA	0,00%	0,00%	

COD	DESCRIÇÃO	HORISTA %	MENSALISTA %
<b>A</b>	<b>GRUPO A</b>		
A1	INSS	20,00%	20,00%
A2	SESI	1,50%	1,50%
A3	SENAI	1,00%	1,00%
A4	INCRA	0,20%	0,20%
A5	SEBRAE	0,60%	0,60%
A6	Salário Educação	2,50%	2,50%
A7	Seguro Contra Acidentes de Trabalho	3,00%	3,00%
A8	FGTS	8,00%	8,00%
A9	SECONCI	0,00%	0,00%
	<b>TOTAL</b>	<b>36,80%</b>	<b>36,80%</b>

<b>B</b>	<b>GRUPO B</b>		
B1	Repouso Semanal Remunerado	17,87%	0,00%
B2	Feridos	3,93%	0,00%
B3	Auxílio - Enfermidade	0,85%	0,64%
B4	13º Salário	10,98%	8,33%
B5	Licença Paternidade	0,06%	0,04%
B6	Faltas Justificadas	0,73%	0,56%
B7	Dias de Chuvas	1,51%	0,00%
B8	Auxílio Acidente de Trabalho	0,10%	0,08%
B9	Férias Gozadas	11,37%	8,64%
B10	Salário Maternidade	0,04%	0,03%
	<b>TOTAL</b>	<b>47,44%</b>	<b>18,32%</b>

<b>C</b>	<b>GRUPO C</b>		
C1	Aviso Prévio Indenizado	4,83%	3,67%
C2	Aviso Prévio Trabalhado	0,11%	0,09%
C3	Férias Indenizadas	2,35%	1,79%
C4	Depósito Rescisão Sem Justa Causa	2,71%	2,06%
C5	Indenização Adicional	0,41%	0,31%
	<b>TOTAL</b>	<b>10,41%</b>	<b>7,92%</b>

<b>D</b>	<b>GRUPO D</b>		
D1	Reincidência de Grupo A sobre Grupo B	17,46%	6,74%
D2	Reincidência de Grupo A sobre Aviso Prévio Trabalhado e Reincidência do FGTS sobre Aviso Prévio Indenizado	0,43%	0,33%
	<b>TOTAL</b>	<b>17,89%</b>	<b>7,07%</b>

**A + B + C + D = 112,54%      70,11%**



## TABELA DE ENCARGOS SOCIAIS

<b>OBRA:</b>	REFORMA E AMPLIAÇÃO DA ESCOLA SANTA RITA DE CÁSSIA NO POVOADO JIBOIA NO MUNICÍPIO DE AFONSO CUNHA/MA	<b>DATA :</b> 14/03/2024	<b>BDI :</b> 28,82%			
<b>DESCRIÇÃO:</b>	REFORMA E AMPLIAÇÃO DA ESCOLA SANTA RITA DE CÁSSIA NO POVOADO JIBOIA NO MUNICÍPIO DE AFONSO CUNHA/MA	<b>FONTE</b>	<b>VERSÃO</b>	<b>HORA</b>	<b>MES</b>	<b>REF.</b>
<b>LOCAL:</b>	POVOADO JIBOIA	ORSE	2023/12	112,54%	70,11%	01/2024
<b>CLIENTE:</b>	PREFEITURA MUNICIPAL DE AFONSO CUNHA - MA	SEINFRA	028.1 COM DESONERAÇÃO	84,44%	47,48%	10/2023
		SINAPI	2024/01 COM DESONERAÇÃO	82,97%	46,10%	03/2024
		PRÓPRIA	PRÓPRIA	0,00%	0,00%	

COD	DESCRIÇÃO	HORISTA %	MENSALISTA %
<b>A</b>	<b>GRUPO A</b>		
A1	INSS	0,00%	0,00%
A2	SESI	1,50%	1,50%
A3	SENAI	1,00%	1,00%
A4	INCRA	0,20%	0,20%
A5	SEBRAE	0,60%	0,60%
A6	Salário Educação	2,50%	2,50%
A7	Seguro Contra Acidentes de Trabalho	3,00%	3,00%
A8	FGTS	8,00%	8,00%
A9	SECONCI	0,00%	0,00%
	<b>TOTAL</b>	<b>16,80%</b>	<b>16,80%</b>

<b>B</b>	<b>GRUPO B</b>		
B1	Repouso Semanal Remunerado	17,85%	0,00%
B2	Feridos	3,71%	0,00%
B3	Auxílio - Enfermidade	0,87%	0,66%
B4	13º Salário	11,03%	8,33%
B5	Licença Paternidade	0,07%	0,05%
B6	Faltas Justificadas	0,74%	0,56%
B7	Dias de Chuvas	1,59%	0,00%
B8	Auxílio Acidente de Trabalho	0,11%	0,08%
B9	Férias Gozadas	12,35%	9,33%
B10	Salário Maternidade	0,04%	0,03%
	<b>TOTAL</b>	<b>48,36%</b>	<b>19,04%</b>

<b>C</b>	<b>GRUPO C</b>		
C1	Aviso Prévio Indenizado	5,52%	4,17%
C2	Aviso Prévio Trabalhado	0,13%	0,10%
C3	Férias Indenizadas	1,72%	1,30%
C4	Depósito Rescisão Sem Justa Causa	2,87%	2,17%
C5	Indenização Adicional	0,46%	0,35%
	<b>TOTAL</b>	<b>10,70%</b>	<b>8,09%</b>

<b>D</b>	<b>GRUPO D</b>		
D1	Reincidência de Grupo A sobre Grupo B	8,12%	3,20%
D2	Reincidência de Grupo A sobre Aviso Prévio Trabalhado e Reincidência do FGTS sobre Aviso Prévio Indenizado	0,46%	0,35%
	<b>TOTAL</b>	<b>8,58%</b>	<b>3,55%</b>

**A + B + C + D = 84,44% 47,48%**



## TABELA DE ENCARGOS SOCIAIS

<b>OBRA:</b>	REFORMA E AMPLIAÇÃO DA ESCOLA SANTA RITA DE CÁSSIA NO POVOADO JIBOIA NO MUNICÍPIO DE AFONSO CUNHA/MA	<b>DATA :</b> 14/03/2024	<b>BDI :</b> 28,82%			
<b>DESCRIÇÃO:</b>	REFORMA E AMPLIAÇÃO DA ESCOLA SANTA RITA DE CÁSSIA NO POVOADO JIBOIA NO MUNICÍPIO DE AFONSO CUNHA/MA	<b>FONTE</b>	<b>VERSÃO</b>	<b>HORA</b>	<b>MES</b>	<b>REF.</b>
<b>LOCAL:</b>	POVOADO JIBOIA	ORSE	2023/12	112,54%	70,11%	01/2024
<b>CLIENTE:</b>	PREFEITURA MUNICIPAL DE AFONSO CUNHA - MA	SEINFRA	028.1 COM DESONERAÇÃO	84,44%	47,48%	10/2023
		SINAPI	2024/01 COM DESONERAÇÃO	82,97%	46,10%	03/2024
		PRÓPRIA	PRÓPRIA	0,00%	0,00%	

COD	DESCRIÇÃO	HORISTA %	MENSALISTA %
<b>A</b>	<b>GRUPO A</b>		
A1	INSS	0,00%	0,00%
A2	SESI	1,50%	1,50%
A3	SENAI	1,00%	1,00%
A4	INCRA	0,20%	0,20%
A5	SEBRAE	0,60%	0,60%
A6	Salário Educação	2,50%	2,50%
A7	Seguro Contra Acidentes de Trabalho	3,00%	3,00%
A8	FGTS	8,00%	8,00%
A9	SECONCI	0,00%	0,00%
	<b>TOTAL</b>	<b>16,80%</b>	<b>16,80%</b>

<b>B</b>	<b>GRUPO B</b>		
B1	Repouso Semanal Remunerado	17,89%	0,00%
B2	Feridos	3,95%	0,00%
B3	Auxílio - Enfermidade	0,85%	0,64%
B4	13º Salário	11,03%	8,33%
B5	Licença Paternidade	0,06%	0,04%
B6	Faltas Justificadas	0,74%	0,56%
B7	Dias de Chuvas	1,59%	0,00%
B8	Auxílio Acidente de Trabalho	0,10%	0,08%
B9	Férias Gozadas	12,18%	9,20%
B10	Salário Maternidade	0,04%	0,03%
	<b>TOTAL</b>	<b>48,43%</b>	<b>18,88%</b>

<b>C</b>	<b>GRUPO C</b>		
C1	Aviso Prévio Indenizado	4,58%	3,46%
C2	Aviso Prévio Trabalhado	0,11%	0,08%
C3	Férias Indenizadas	1,73%	1,31%
C4	Depósito Rescisão Sem Justa Causa	2,41%	1,82%
C5	Indenização Adicional	0,39%	0,29%
	<b>TOTAL</b>	<b>9,22%</b>	<b>6,96%</b>

<b>D</b>	<b>GRUPO D</b>		
D1	Reincidência de Grupo A sobre Grupo B	8,14%	3,17%
D2	Reincidência de Grupo A sobre Aviso Prévio Trabalhado e Reincidência do FGTS sobre Aviso Prévio Indenizado	0,38%	0,29%
	<b>TOTAL</b>	<b>8,52%</b>	<b>3,46%</b>

**A + B + C + D = 82,97% 46,10%**

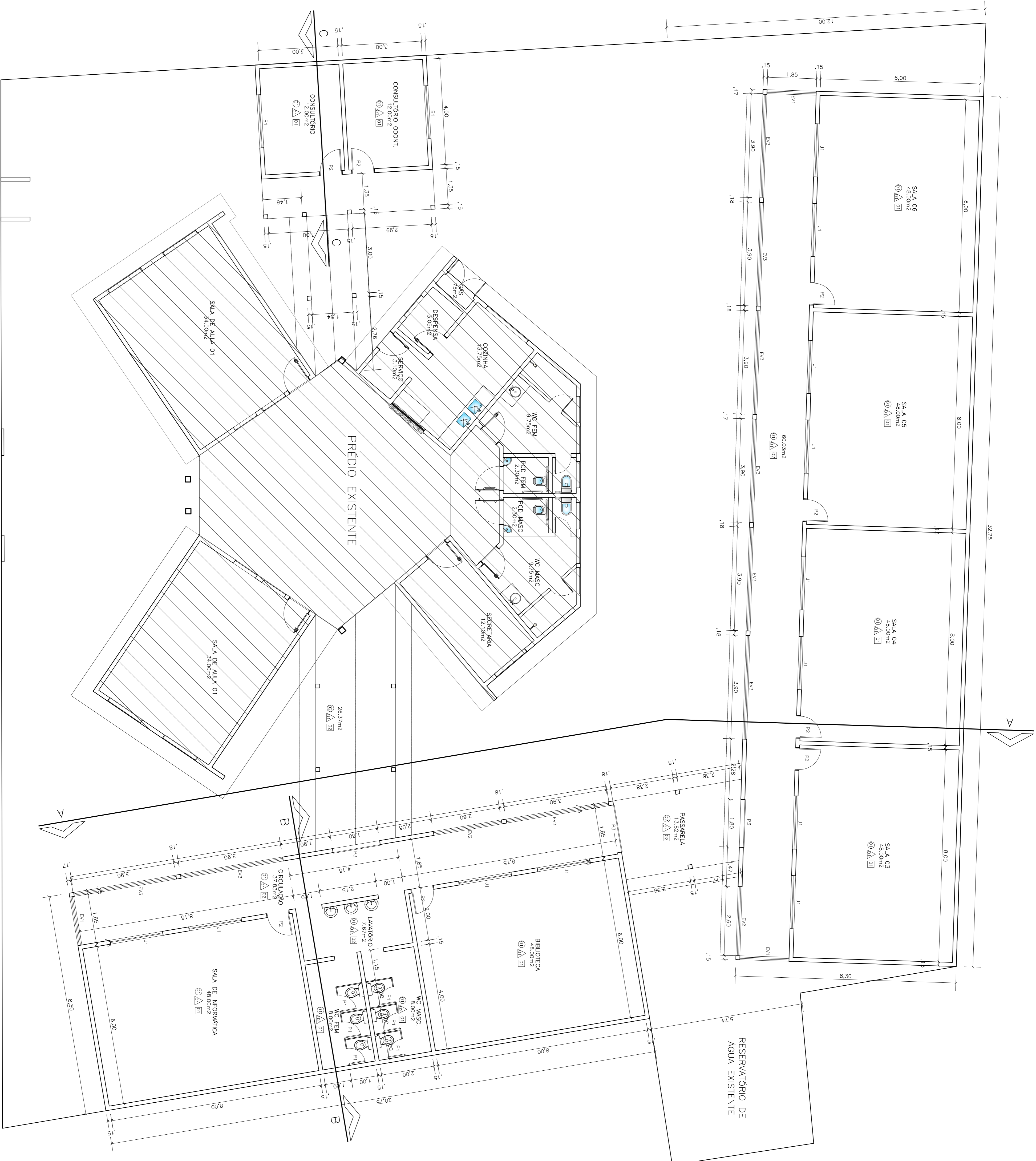

**QUADRO DE ESPECIFICAÇÕES**

- PISO
- 1 - PISO CERÂMICO
- 2 - CIMENTADO
- △ PAREDE
- 1 - PINTURA ACRÍLICA BRANCA
- 2 - REVESTIMENTO CERÂMICO
- TETO
- 1 - FORRO DE PVC
- 2 - TELHADO APARENTE

**QUADRO DE ESQUADRIAS**

JANELA	
N°	DIMENSÕES
J1	2.00x1.20
PORTAS	
N°	DIMENSÕES
P1	.60x1.80
P2	.80x2.10
P3	1.80x2.10
ELEMENTO VAZADO	
N°	DIMENSÕES
E1	1.85x2.00
E2	2.60x2.00
E3	3.90x2.00
BASCULANTE	
N°	DIMENSÕES
B1	2.00x0.50

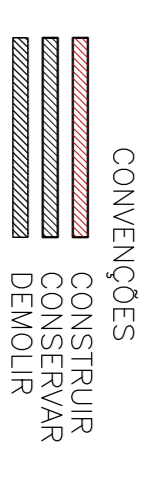

**1 PLANTA BAIXA - DEFINITIVA**

ESCALA: 1/75

PROPRIETÁRIO: PREFEITURA MUNICIPAL DE AFONSO CUNHA/MA  
 PROJETO: REFORMA E AMPLIAÇÃO DA ESCOLA SANTA RITA DE CÁSSIA NO POVOADO JIBOIA NO MUNICÍPIO DE AFONSO CUNHA/MA  
 TÍTULO: PLANTA BAIXA DEFINITIVA  
 ESCALA: INDICADA  
 DATA: FEV/2024

PROJETO: ARQ - 01/03



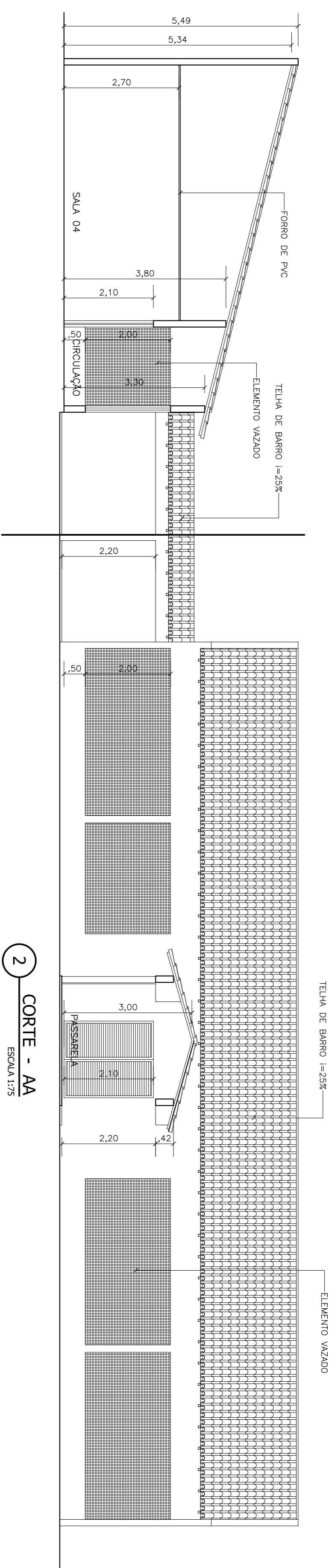

2 CORTE - AA  
ESCALA 1:75

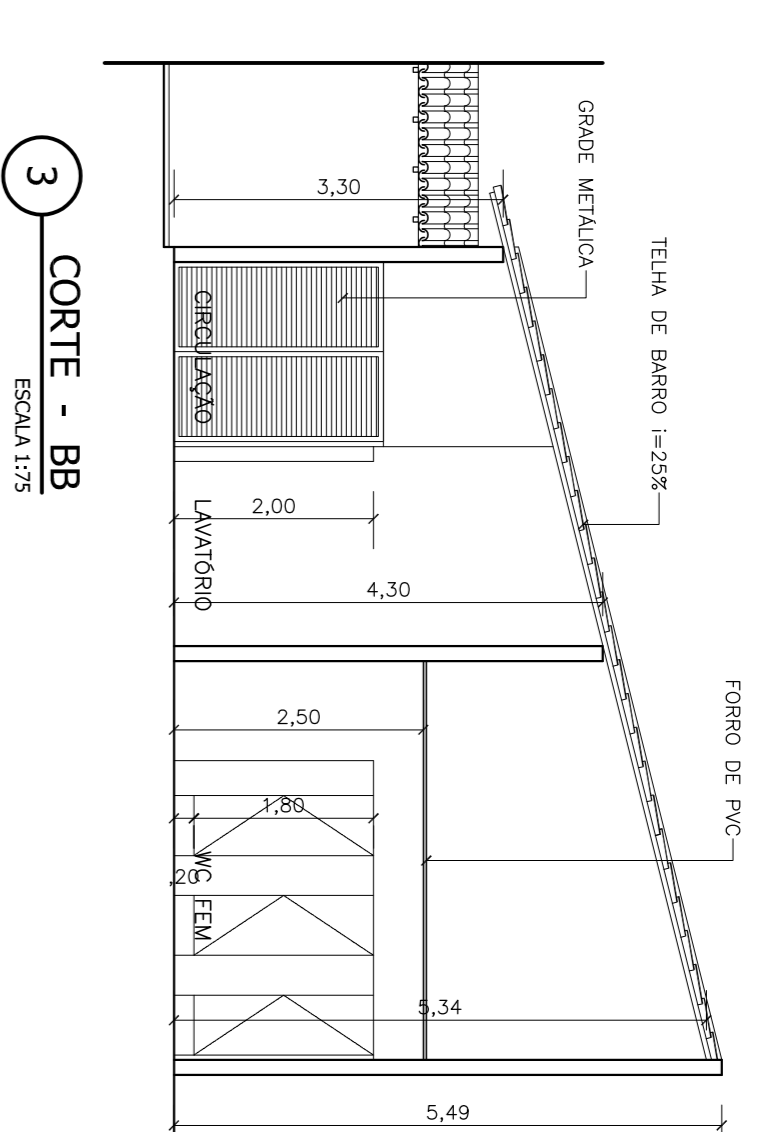

3 CORTE - BB  
ESCALA 1:75

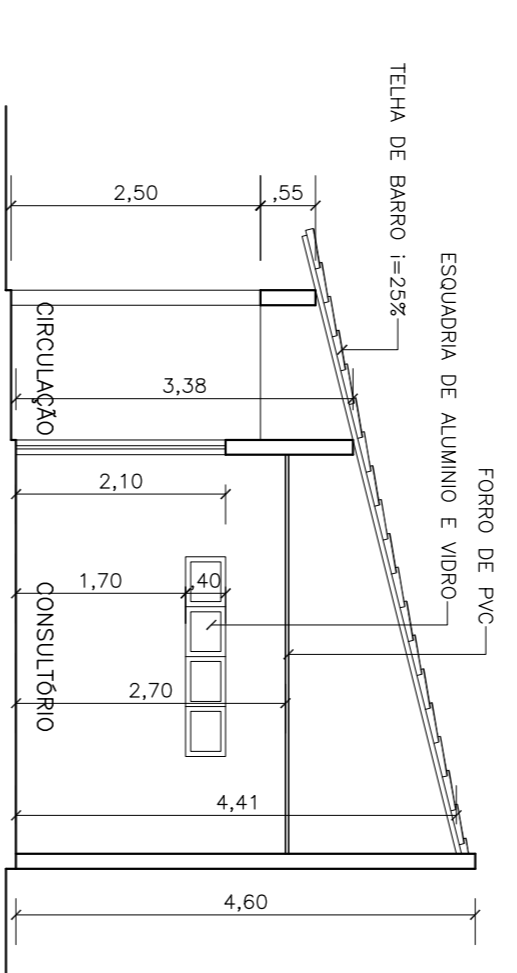

4 CORTE - CC  
ESCALA 1:75

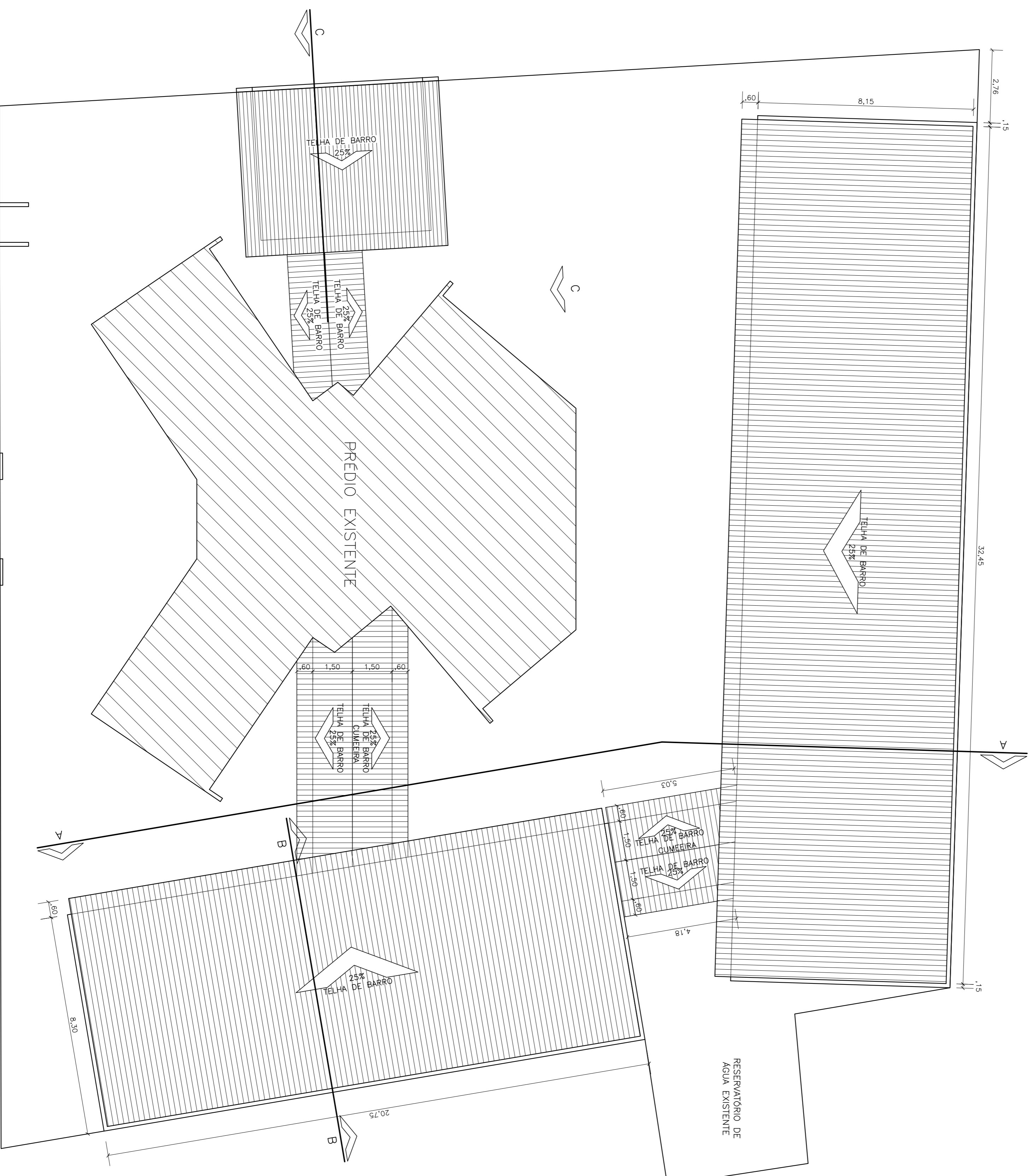

1 PLANTA DE COBERTURA  
ESCALA 1:100

QUADRO DE ESPECIFICAÇÕES

- PISO
  - 1 - PISO CERÂMICO
  - 2 - CIMENTADO
- △ PAREDE
  - 1 - PINTURA ACRÍLICA BRANCA
  - 2 - REVESTIMENTO CERÂMICO
- TETO
  - 1 - FORRO DE PVC
  - 2 - TELHADO APARENTE

QUADRO DE ESQUADRIAS

JANELA		PORTAS	
N.º	DIMENSÕES	TIPO	TIPO
J1	2.00x1.20	ALUMÍNIO E VIDRO - CORRER	
P1	60x1.80	PORTA DE MADEIRA - ABRIR	
P2	80x2.10	PORTA DE MADEIRA - ABRIR	
P3	1.80x2.10	GRANDE METÁLICA - CORRER	
ELEMENTO VAZADO		TIPO	
N.º	DIMENSÕES	PEITORIL	TIPO
EV1	1.85x2.00	0.50	ELEMENTO VAZADO
EV2	2.60x2.00	0.50	ELEMENTO VAZADO
EV3	3.90x2.00	0.50	ELEMENTO VAZADO

QUADRO DE ESQUADRIAS

PROPRIETÁRIO: PREFEITURA MUNICIPAL DE AFONSO CUNHA/MA  
 PROJETO: REFORMA E AMPLIAÇÃO DA ESCOLA SANTA RITA DE CÁSSIA NO POVOADO JIBOIA NO MUNICÍPIO DE AFONSO CUNHA/MA  
 TÍTULO: PLANTA DE COBERTURA, CORTES  
 ESCALA: INDICADA  
 DATA: FEV/2024  
 PRANCIAL ARQ. - 02/03  
**FVSM**



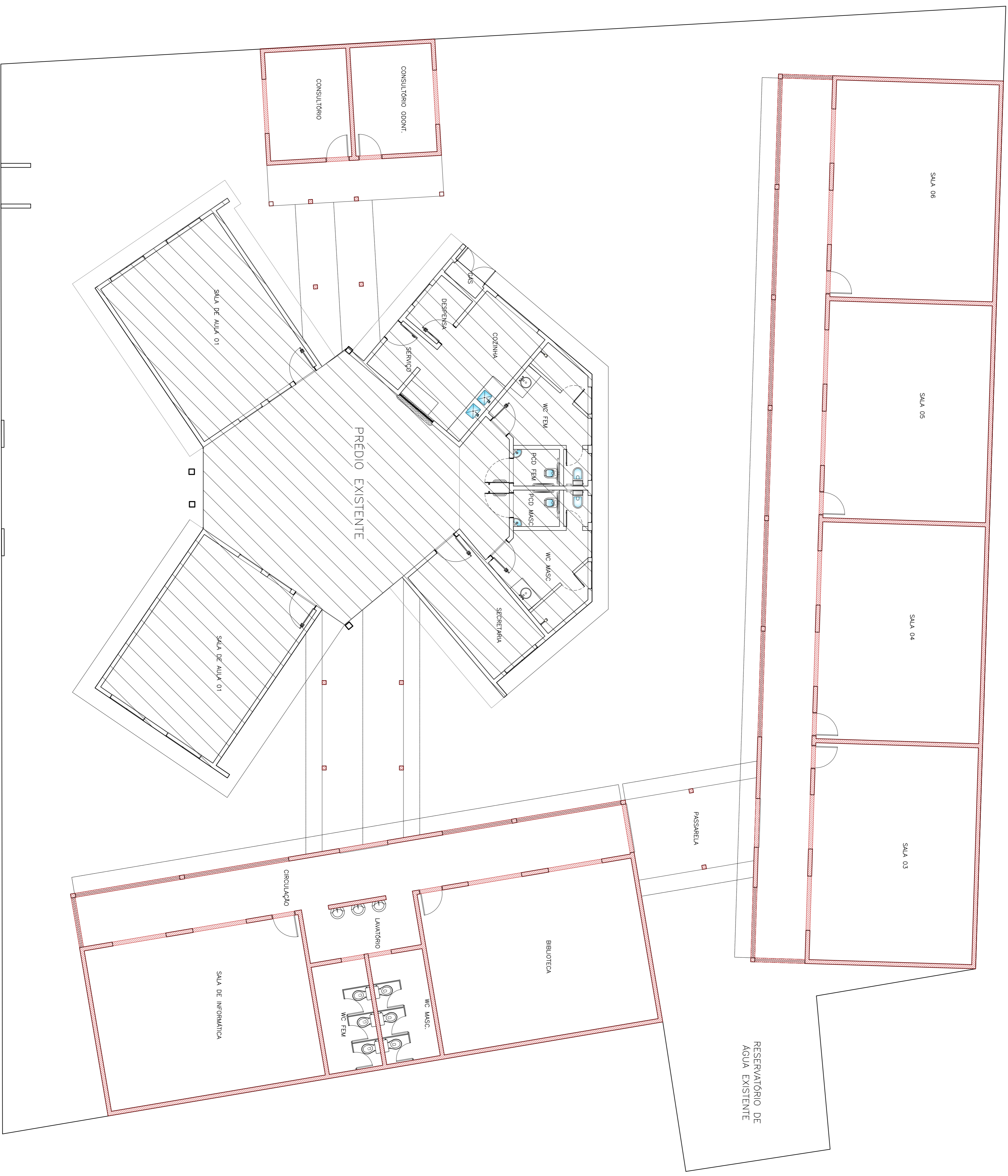

1 PLANTA BAIXA - DEFINITIVA  
ESCALA: 1/75

CONVENÇÕES  
 ─── CONSTRUIR  
 ─── CONSERVAR  
 ─── DEMOLIR

PROPRIETÁRIO: PREFEITURA MUNICIPAL DE AFONSO CUNHA/MA  
 PROJETO: REFORMA E AMPLIAÇÃO DA ESCOLA SANTA RITA DE CÁSSIA NO POVOADO JIBOIA NO MUNICÍPIO DE AFONSO CUNHA/MA  
 TÍTULO: PLANTA BAIXA DEMOLUÇÃO / CONSTRUÇÃO

ESCALA: INDICADA  
 DATA: FEV/2024

PRANCIUK ARQ - 03/03  
**FVSM**

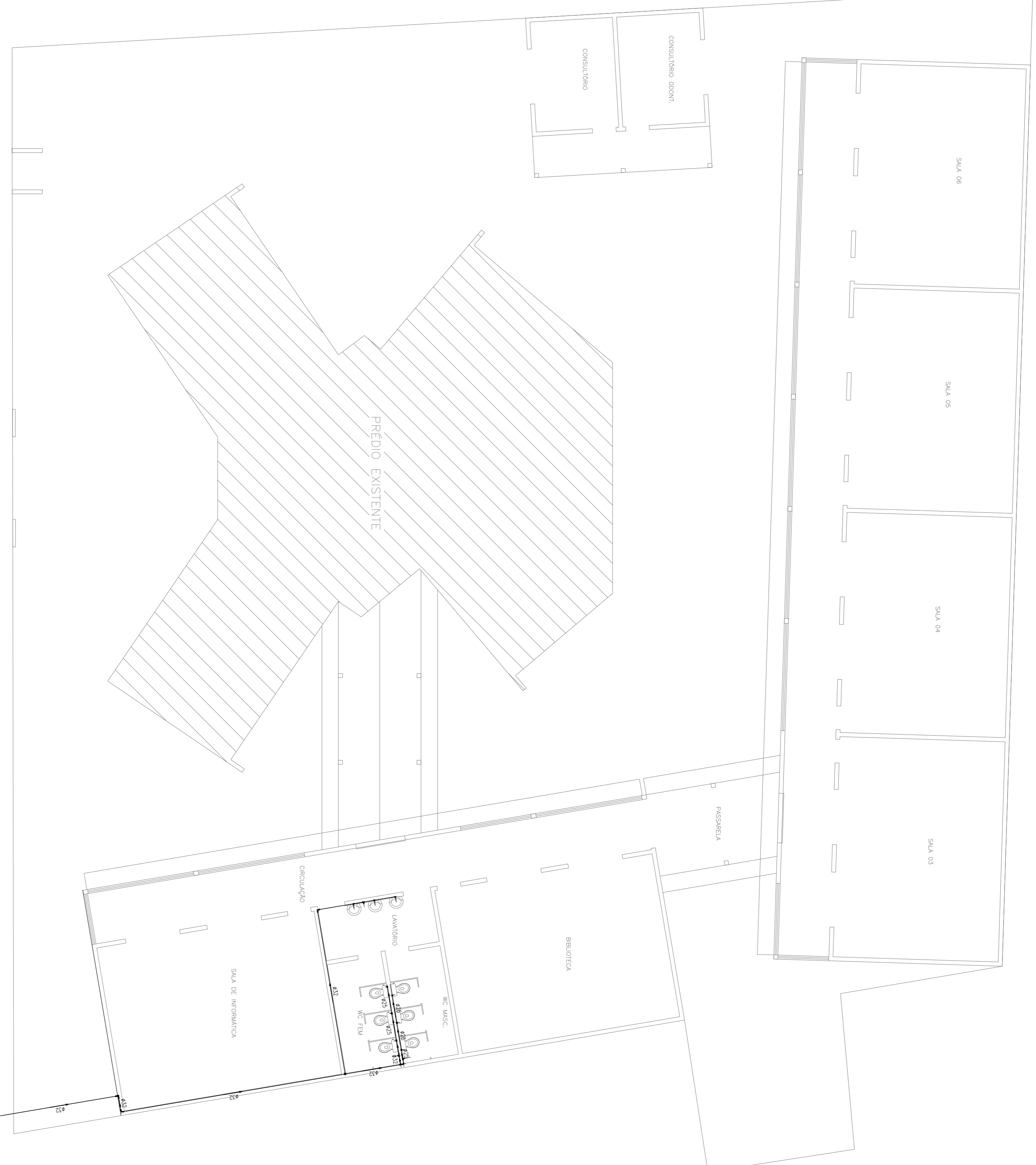

**1** **INSTALAÇÃO HIDRÁULICA**  
ESCALA 1:100

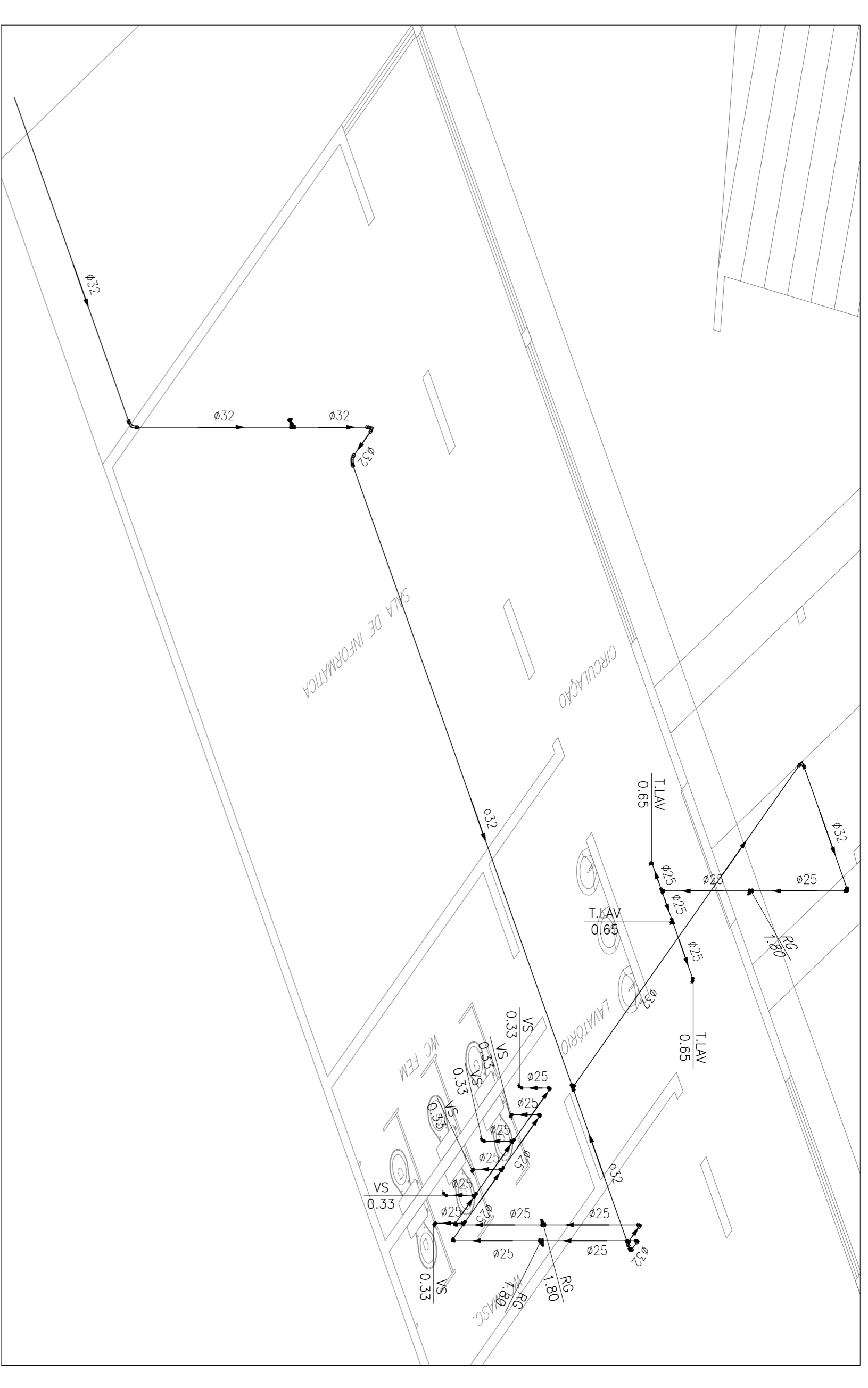

**2** **DETALHE UNIFILAR EM VISTA ISOMÉTRICA**  
SEM ESCALA

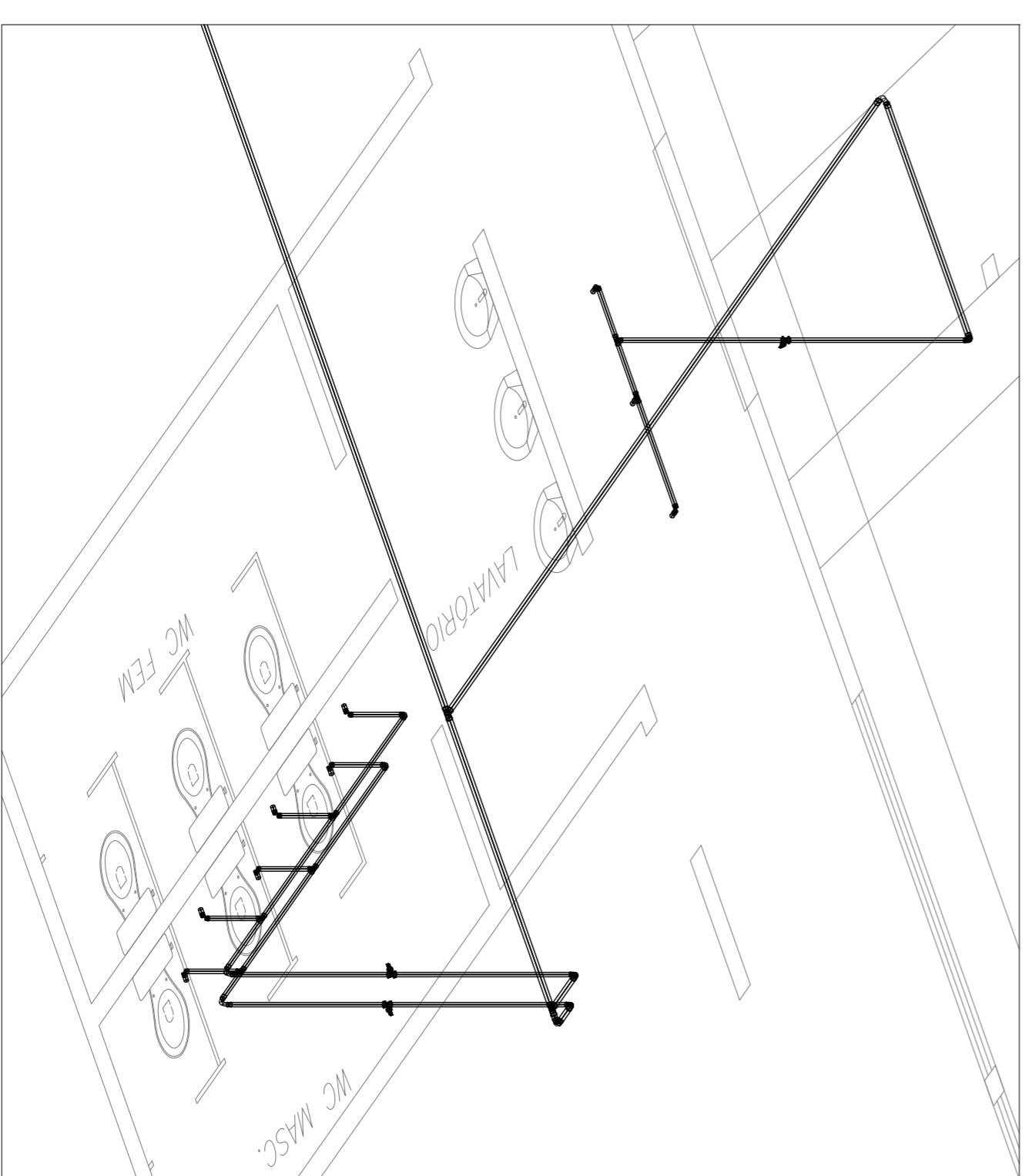

**3** **DETALHE 3D EM VISTA ISOMÉTRICA**  
SEM ESCALA

**LEGENDA:**

	PVC Solidável macrom
	- Jueho 90 25mm (Deleñado/em Plano)
	- Jueho 90 32mm (Deleñado/em Plano)
	- Jueho 90 com rosca 25mmx1/2" (Deleñado/em Plano)
	- Tê 25mm (Deleñado/em Plano)
	- Curva 90 25mm (Unifilar/em Plano)
	- Curva 90 32mm (Unifilar/em Plano)
	- Jueho de redução 32x25mm (Unifilar/em Plano)
	- Tê 25mm (Unifilar/em Plano)
	- Tê 32mm (Unifilar/em Plano)
	Registros, Valv, Hid
	- Registro de Goveta base 3/4" (Unifilar/em Plano)
	- Registro de Goveta bruto 1" (Unifilar/em Plano)
	TUBULAÇÃO
	- Tubo PVC Sulfato de marmom (NBR 5648/pe C219) 25mm (Deleñado)
	- Tubo PVC Sulfato de marmom (NBR 5648/pe C219) 32mm (Deleñado)
	- Tubo PVC Sulfato de marmom (NBR 5648/pe C219) (Unifilar)

**LEGENDA**

	- Registro de Goveta - h=1,8m
	- Torneio para Lavatório - h=0,65m
	- Vaso Sanitário - h=0,35m

PROPRIETÁRIO: PREFEITURA MUNICIPAL DE AFONSO CUNHA

PROJETO: REFORMA E AMPLIAÇÃO DA ESCOLA SANTA RITA DE CÁSSIA NO POVOADO JIBÓIA DO MUNICÍPIO DE AFONSO CUNHA

TÍTULO: PROJETO DE INSTALAÇÃO HIDRÁULICA

ESCALA: INDICADA

DATA:

**FVSM** FERRAZ VASCONCELOS S.A.

PROJETADE: HID - 01/01



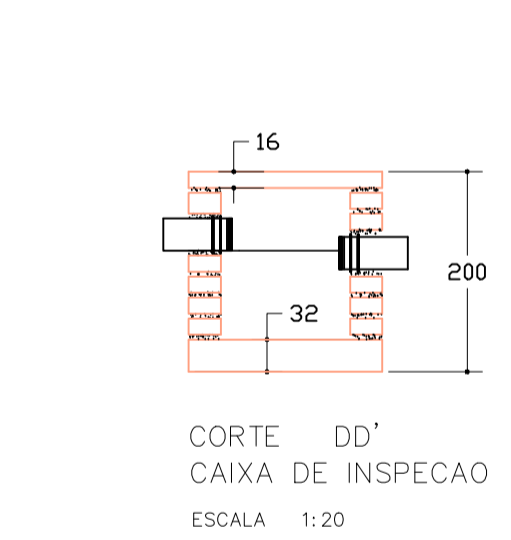
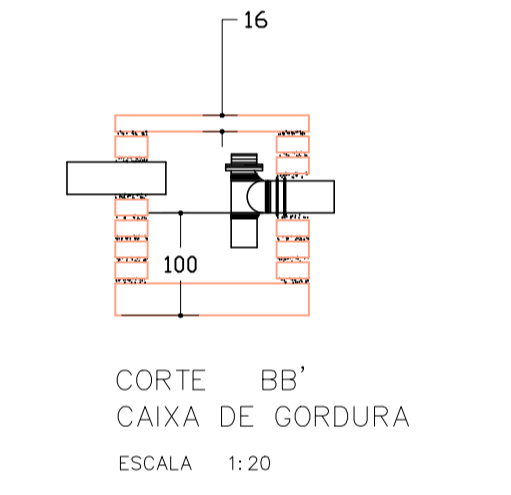
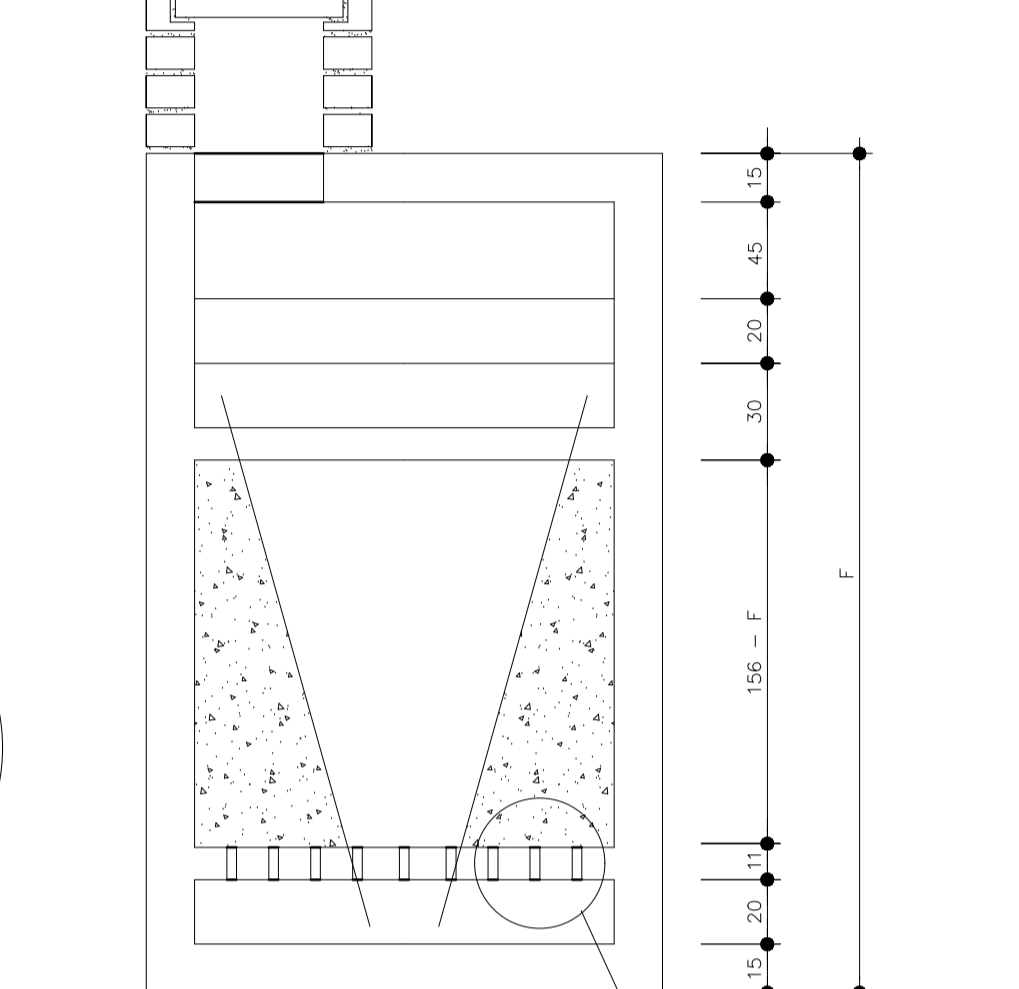
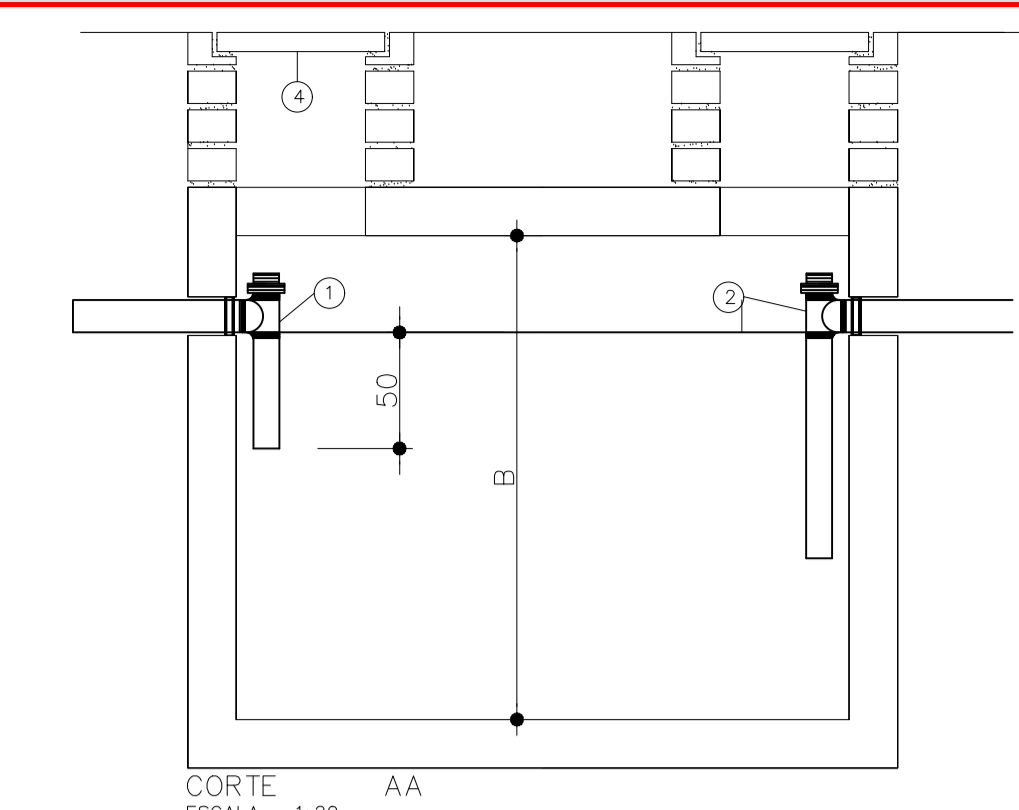
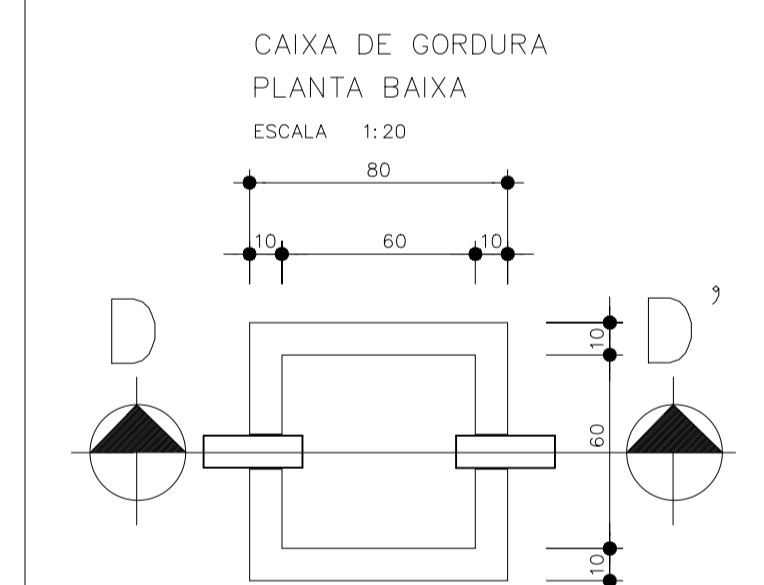
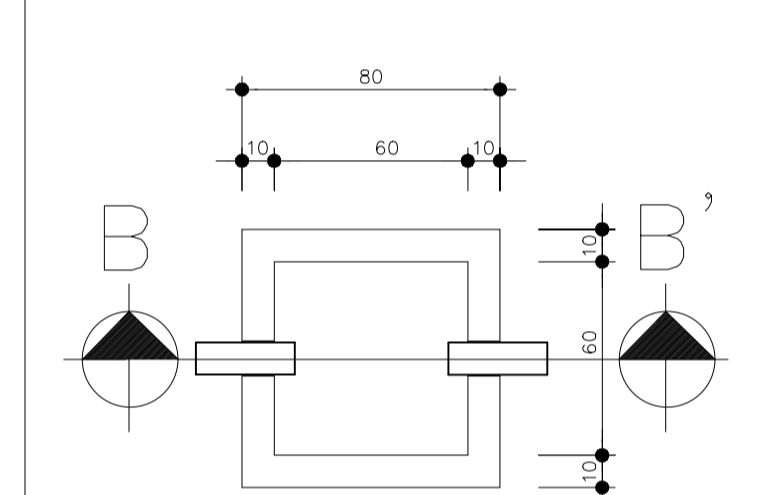
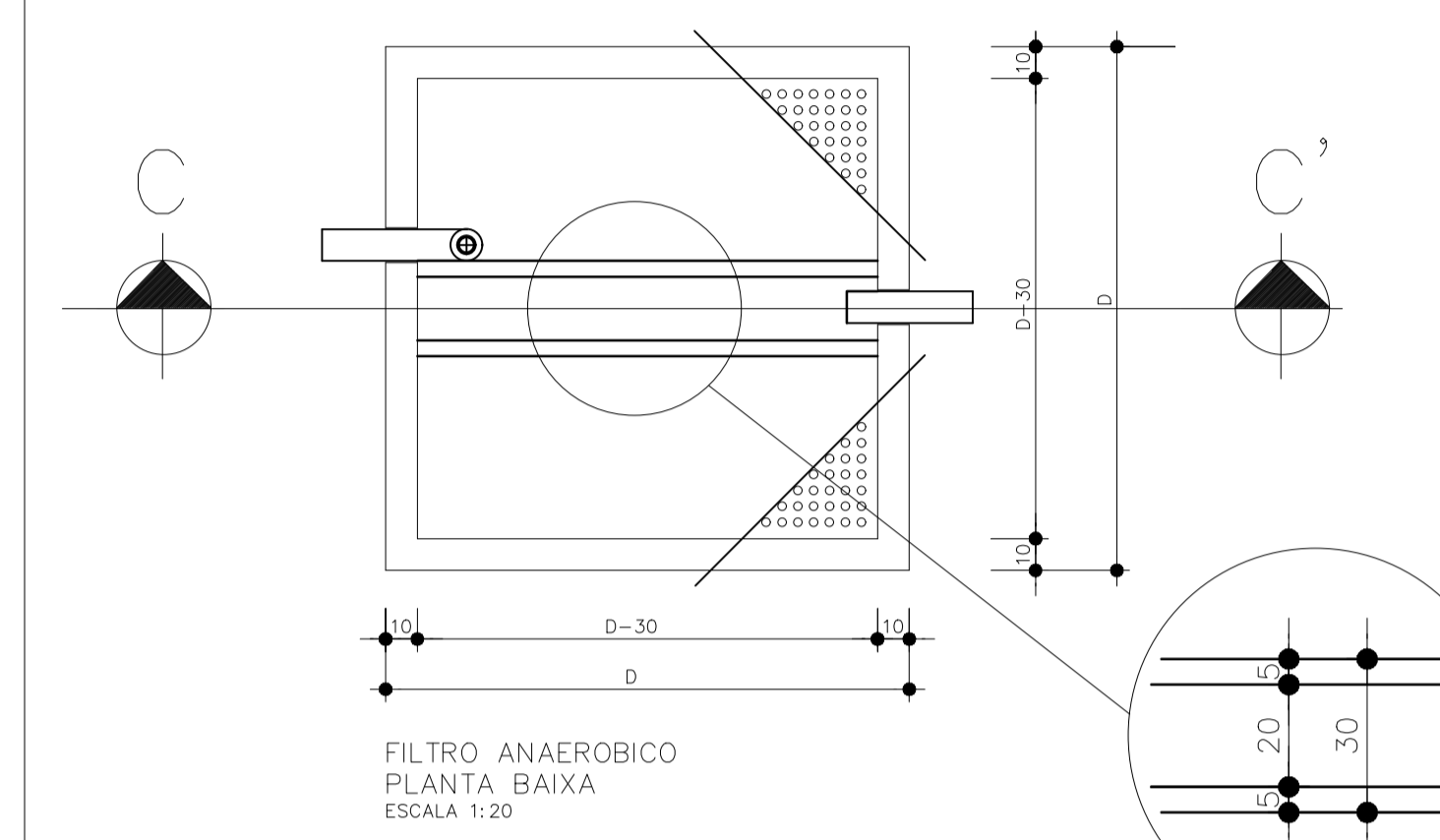
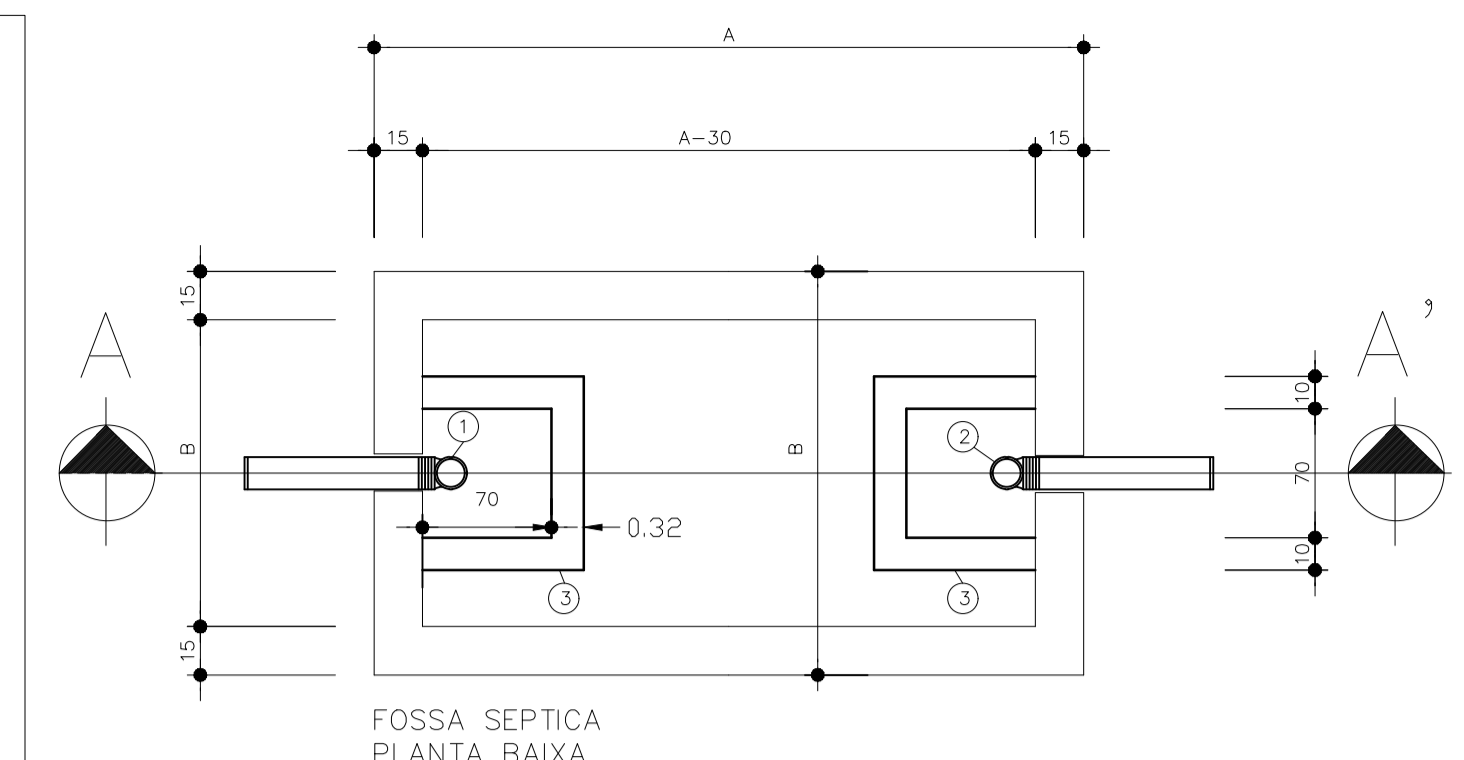
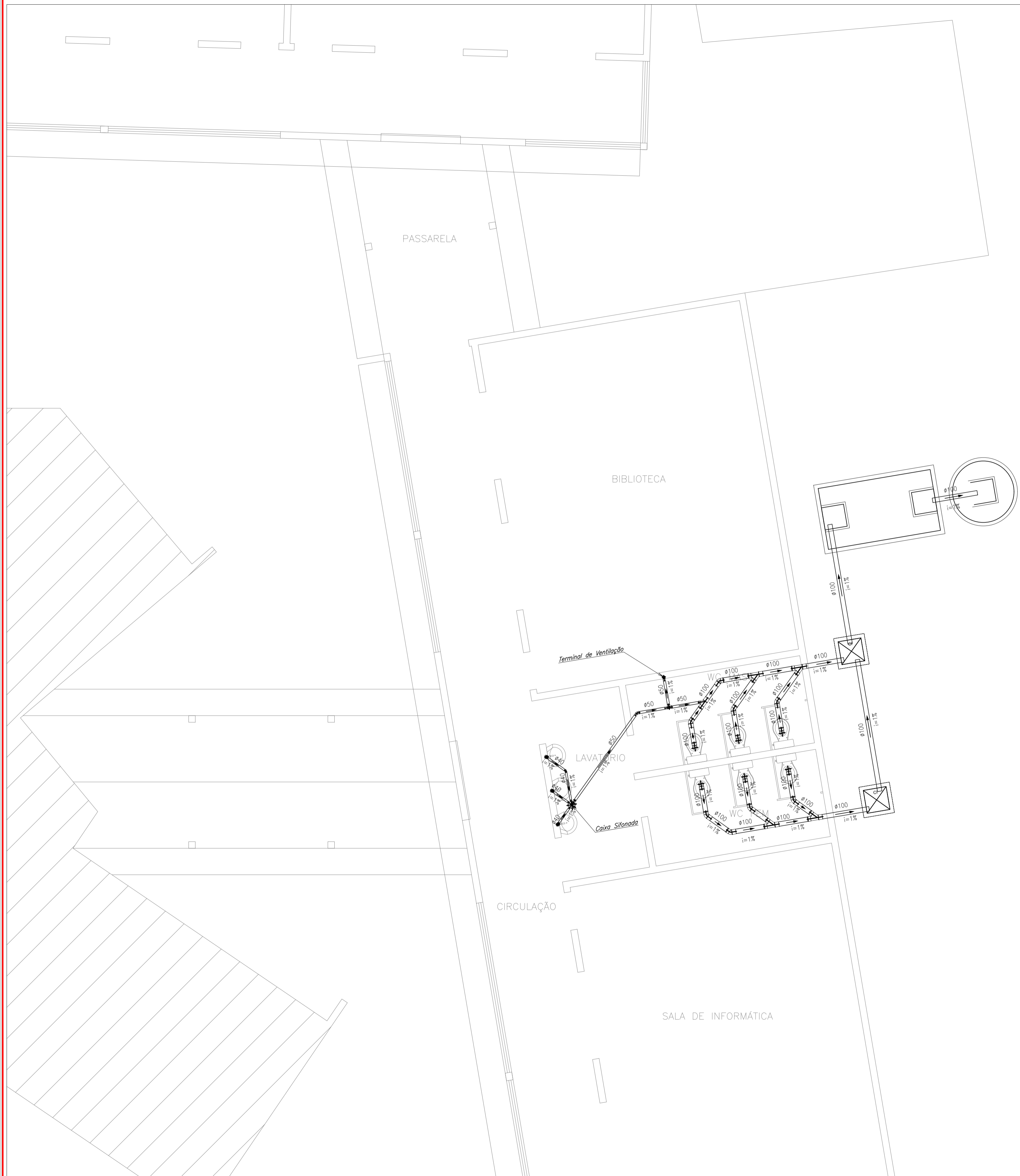

NUMERO DE PESSOAS	FOSSA			FILTRO		
	A	B	C	D	E	F
05	1,50	0,75	1,10	0,85	0,85	1,80
06	1,70	0,80	1,10	0,90	0,90	1,80
08	1,90	0,95	1,10	1,05	1,05	1,80
10	2,20	1,10	1,10	1,15	1,15	1,80
12	2,40	1,20	1,10	1,30	1,30	1,80
14	2,60	1,25	1,10	1,40	1,40	1,80
16	2,70	1,35	1,10	1,50	1,50	1,80
18	3,00	1,40	1,10	1,55	1,55	1,80
20	3,00	1,50	1,10	1,65	1,65	1,80

ESPECIFICACOES  
 ① T.E. DE ENTRADA Ø100mm  
 ② T.E. DE SAIDA Ø100mm  
 ③ CAIXA DE INSPECAO (70X70) c/ PARDE DE 10cm  
 ④ TAMPAO DE FECHAMENTO HERMETICO

NOTAS  
 - A: LARGURA DA FOSSA SEGUNDO ANUAL  
 - DIMENSIONAMENTO CONFORME NBR-7229  
 FOSSA -V-N-C x T + 100 x L1 -> VER TABELA AO LADO

**LEGENDA:**

**PVC Soldável branco**

- Caixa Sifonada 150x150x50mm (Detalhado/em Planta)
- Joelho 45 100mm (Detalhado/em Planta)
- Joelho 45 50mm (Detalhado/em Planta)
- Joelho 45 secundário 40mm (Detalhado/em Planta)
- Joelho 90 100mm (Detalhado/Frontal)
- Joelho 90 50mm (Detalhado/Lateral)
- Joelho 90 50mm (Detalhado/Sobe)
- Joelho 90 secundário 40mm (Detalhado/Desce)
- Joelho 90 secundário 40mm (Detalhado/Sobe)
- Junção 100mm (Detalhado/em Planta)
- Junção 100x50mm (Detalhado/em Planta)
- Luva 100mm (Detalhado/em Planta)
- Luva 50mm (Detalhado/em Planta)
- Tê 50mm (Detalhado/Sobe)
- Terminal de Ventilação 50mm (Detalhado/Sobe)

**TUBULAÇÃO**

- Tubo PVC Soldável branco 100mm (Detalhado)
- Tubo PVC Soldável branco 40mm (Detalhado)
- Tubo PVC Soldável branco 50mm (Detalhado)